



MINISTERUL JUSTIȚIEI

OFICIUL NAȚIONAL AL REGISTRULUI COMERȚULUI

București, Bd. Octavian Goga nr. 2, sector 3; Telefon: 320.60.13; Fax: 320.58.29; Website: www.onrc.ro; E-mail: onrc@onrc.ro

Operațiuni în Registrul Central al Comerțului

SINTEZA STATISTICĂ

A DATELOR DIN REGISTRUL CENTRAL AL COMERȚULUI
- la 30 Iunie 2003 - date provizorii -

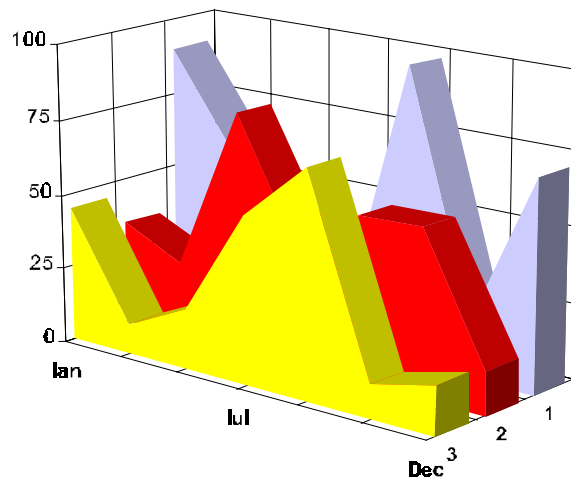

- Numărul 139 -

MINISTERUL JUSTIȚIEI

OFICIUL NAȚIONAL AL REGISTRULUI COMERȚULUI

- Operațiunile de înmatriculare a comercianților, de mențiuni și radieri se efectuează în temeiul Legii nr.26/1990, republicată, Legii nr 31/1990, republicată, OUG nr.76/2001 republicată și a Normelor metodologice nr.P/608/1998.
- Prezenta lucrare reflectă evoluția operațiunilor la Oficiul Registrului Comerțului de pe lângă Tribunalul București și la Oficiile Registrului Comerțului de pe lângă tribunalele județene.
- Informațiile din Registrul Central al Comerțului se referă la operațiunile pentru care legea prevede obligația de a fi înregistrate în registrele comerțului tinute de cele 42 de oficii ale registrului comerțului de pe lângă tribunale.

• **Reproducerea** conținutului acestei publicații, integrală sau parțială, în forma originală sau modificată, precum și stocarea într-un sistem de regăsire sau transmiterea sub orice formă și prin orice mijloace sunt interzise fără autorizarea scrisă a Ministerului Justiției – Oficiul Național al Registrului Comerțului.

• **Utilizarea** conținutului acestei publicații, cu titlu explicativ sau justificativ, în articole, studii, cărți este autorizată numai cu indicarea clară și precisă a sursei.

Tipărit: Iulie 2003

CUPRINS

	Pag
1	1
Precizări	
2.1	3
Date pentru perioada decembrie 1990 – iunie 2003	
Tabel nr.1 – Operațiuni efectuate pe categorii, în registrele comerțului, în perioada decembrie 1990 – iunie 2003, pe total țară și județe, ponderi ale județelor în totalul pe țară	3
Tabel nr.1.a – Operațiuni efectuate pe categorii, în registrele comerțului, în perioada decembrie 1990 – iunie 2003, pe total țară și județe, ponderi ale categoriilor de operațiuni în totalul fiecărui județ	4
Tabel nr.2 – Stadiul preschimbării certificatelor de înmatriculare cu noul certificat de înregistrare, la 30 iunie 2003	5
Tabel nr. 3 – Numărul și structura pe ani a înmatriculărilor în registrele comerțului, în perioada decembrie 1990 – iunie 2003	6
Tabel nr.4 – Numărul înmatriculărilor în registrele comerțului, pe județe și surse de proveniență a capitalului, în perioada decembrie 1990 – iunie 2003	7
Tabel nr. 5 – Numărul de înmatriculări în registrele comerțului, pe județe și categorii de comercianți, în perioada decembrie 1990 – iunie 2003	8
Tabel nr. 6 – Numărul de înmatriculări în registrele comerțului, pe domenii de activitate și categorii de comercianți, în perioada decembrie 1990 – iunie 2003	9
2.2	11
Date pentru luna iunie 2003	
Tabel nr. 7 – Operațiuni efectuate în registrele comerțului, pe județe și categorii, în luna iunie 2003	11
Tabel nr. 8 – Numărul de înmatriculări în registrele comerțului, pe județe și surse de proveniență a capitalului, în luna iunie 2003	12
Tabel nr. 9 – Numărul de înmatriculări în registrele comerțului, pe județe și categorii de comercianți, în luna iunie 2003	13
Tabel nr. 10 – Numărul de înmatriculări în registrele comerțului, pe domenii de activitate și categorii de comercianți, în luna iunie 2003	14
Tabel nr. 11 – Numărul societăților comerciale înmatriculate și valoarea capitalului social subscris, pe județe, în luna iunie 2003	16
Tabel nr. 12– Numărul societăților comerciale înmatriculate și valoarea capitalului social	17

Precizări

Oficiul Registrului Comerțului este constituit în temeiul Legii nr.26/1990, republicată și modificată prin OUG nr. 129/2002, funcționează ca instituție din decembrie 1990 și este structurat pe două niveluri:

- nivel național reprezentat de Oficiul Național al Registrului Comerțului organizat în subordinea Ministerului Justiției.
- nivel local reprezentat de cele 42 de oficii ale registrului comerțului de pe lângă tribunale, organizate în subordinea Oficiului Național al Registrului Comerțului.

Categoriile de comercianți care au obligația înscrierii în Registrul Comerțului sunt reprezentate de:

- persoanele fizice și asociațiile familiale care exercită în mod obișnuit acte de comerț, societățile comerciale, societățile și companiile naționale, regiile autonome și organizațiile cooperatiste.
- filialele care se înscriu ca societăți comerciale cu personalitate juridică având regimul juridic de înființare, funcționare și înmatriculare al formei juridice de societate comercială în care s-au constituit.

Termeni utilizați

- Înmatriculare – reprezintă înscrierea comerciantului în registrul comerțului care conferă acestuia calitatea de persoană juridică.
- Mențiune – reprezintă înregistrarea modificărilor apărute în activitatea societății, ca de exemplu: schimbarea sediului, modificarea capitalului social, fuziunea, lichidarea, dizolvarea, etc.
- Radiere – reprezintă operația de ștergere a unei firme din registrul comerțului, marcând momentul pierderii personalității juridice ca urmare a dizolvării și lichidării acesteia.
- Preschimbare – reprezintă obligația comercianților, constituiți anterior datei intrării în vigoare a OUG nr.76/2001, republicată, de a solicita preschimbarea certificatului de înmatriculare și a certificatului de înregistrare fiscală cu noul certificat de înregistrare conținând codul unic de înregistrare atribuit.
Rata de preschimbare se calculează ca raport între numărul de preschimbări efectuate și numărul de societăți active care au obligația să efectueze preschimbarea.
- Firmă activă din punct de vedere juridic – firmă înscrisă în registrul comerțului care nu se află în nici una din stările ce ar duce la pierderea temporară sau definitivă a acestei calități (dizolvare, lichidare, radiere).
- Operațiuni efectuate în registrul comerțului reprezintă totalitatea înregistrărilor privind înmatriculări, mențiuni și radieri indiferent de natura activității, tipul de societate comercială și sursa de proveniență a capitalului social subscris (din țară sau din străinătate)

• Termeni utilizați în grafice și tabele

- **Număr societăți comerciale:** funcție de tabel, reprezintă: numărul de societăți comerciale constituite în perioada de referință, numărul de societăți comerciale radiate din registrul comerțului.
- **Valoarea capitalului social subscris:**
 - **total, exprimat în moneda națională:** valoarea capitalului social obținută prin însumarea valorilor subscrise (în numerar și în natură) în moneda națională (lei);
- **Regiuni de dezvoltare economică:**

<i>Nord-Est:</i>	Suceava, Botoșani, Neamț, Iași, Bacău, Vaslui.
<i>Sud-Est:</i>	Vrancea, Galați, Buzău, Brăila, Tulcea, Constanța.
<i>Sud-Muntenia:</i>	Argeș, Dâmbovița, Prahova, Teleorman, Giurgiu, Călărași, Ialomița.
<i>Sud-Vest Oltenia:</i>	Gorj, Vâlcea, Dolj, Mehedinți, Olt.
<i>Vest:</i>	Arad, Caraș-Severin, Hunedoara, Timiș.
<i>Nord-Vest:</i>	Bihor, Bistrița, Cluj, Satu Mare, Sălaj, Maramureș.
<i>Centru:</i>	Alba, Brașov, Covasna, Harghita, Mureș, Sibiu.
<i>București-Ilfov:</i>	București, Ilfov.

- Cod CAEN – Clasificarea Activităților din Economia Națională a fost aprobată prin HG nr 656/1997, modificată prin Ordinul nr. 601 al Președintelui Institutului Național de Statistică și este compatibilă cu clasificarea folosită pe plan internațional în raportările statistice și documentele oficiale. Activitățile sunt clasificate după principiul omogenității, pe secțiuni, diviziuni, grupe și clase.

Abrevieri utilizate

- PF – Persoană fizică autorizată
- AF – Asociație familială
- SNC – Societate în nume colectiv
- SCS – Societate în comandită simplă
- SA – Societate pe acțiuni
- SRL – Societate cu răspundere limitată
- RA – Regie autonomă
- OC – Organizație cooperatistă

Surse de informații

Sistemul informatic unitar al registrului comerțului este proiectat de Oficiul Național al Registrului Comerțului în conformitate cu prevederile actelor normative în vigoare, cu incidență în domeniu. Sursa de informații o constituie registrele comerțului, în sistem computerizat, ținute de oficiile registrului comerțului de pe lângă tribunale.

Tabel nr. 1

**Operațiuni efectuate pe categorii, în Registrul Comerțului,
în perioada Decembrie 1990 - Iunie 2003, pe total țară și județe,
- ponderi ale județelor în totalul pe țară -**

Județul	Total operațiuni efectuate		din care:									
			Înmatriculări		Mențiuni		de lichidare, dizolvare		din care:		Radieri	
	Nr.	%	Nr.	%	Nr.	%	Nr.	%	*) cf. L314/2001		Nr.	%
									9	10		
0	1	2	3	4	5	6	7	8	9	10	11	12
Total ROMÂNIA	3214640	100,0	1046665	100,0	1979346	100,0	184936	100,0	175812	100,0	188629	100,0
ALBA	39604	1,2	14914	1,4	24051	1,2	3958	2,1	3596	2,0	639	0,3
ARAD	70253	2,2	23554	2,3	42500	2,1	3302	1,8	2974	1,7	4199	2,2
ARGES	69017	2,1	26244	2,5	41780	2,1	4244	2,3	4120	2,3	993	0,5
BACAU	60941	1,9	27364	2,6	32215	1,6	6285	3,4	5278	3,0	1362	0,7
BIHOR	87450	2,7	30577	2,9	55515	2,8	4832	2,6	4599	2,6	1358	0,7
BISTRITA-NASAUD	36429	1,1	12865	1,2	21453	1,1	1212	0,7	1120	0,6	2111	1,1
BOTOSANI	28423	0,9	12134	1,2	14649	0,7	1641	0,9	1563	0,9	1640	0,9
BRASOV	108661	3,4	32539	3,1	70350	3,6	5018	2,7	4893	2,8	5772	3,1
BRAILA	46168	1,4	14468	1,4	31246	1,6	4588	2,5	4509	2,6	454	0,2
BUZAU	60625	1,9	19485	1,9	38032	1,9	2252	1,2	2109	1,2	3108	1,6
CARAS-SEVERIN	37926	1,2	13336	1,3	21740	1,1	1944	1,1	1922	1,1	2850	1,5
CALARASI	29409	0,9	11352	1,1	16255	0,8	76	0,0			1802	1,0
CLUJ	118441	3,7	44673	4,3	71927	3,6	8268	4,5	8113	4,6	1841	1,0
CONSTANTA	139310	4,3	44939	4,3	82053	4,1	11499	6,2	10621	6,0	12318	6,5
COVASNA	28461	0,9	8937	0,9	17970	0,9	1185	0,6	1175	0,7	1554	0,8
DAMBOVITA	51130	1,6	20852	2,0	25570	1,3	3027	1,6	2951	1,7	4708	2,5
DOLJ	78040	2,4	27722	2,6	43546	2,2	5869	3,2	5634	3,2	6772	3,6
GALATI	91998	2,9	25823	2,5	59559	3,0	5450	2,9	5346	3,0	6616	3,5
GIURGIU	21705	0,7	8569	0,8	10789	0,5	28	0,0			2347	1,2
GORJ	42501	1,3	12969	1,2	26373	1,3	2716	1,5	2667	1,5	3159	1,7
HARGHITA	34650	1,1	12554	1,2	21640	1,1	73	0,0			456	0,2
HUNEDOARA	56037	1,7	21884	2,1	30524	1,5	3057	1,7	2944	1,7	3629	1,9
IALOMITA	32064	1,0	10712	1,0	19155	1,0	1678	0,9	1587	0,9	2197	1,2
IASI	110315	3,4	30991	3,0	75245	3,8	4716	2,6	4227	2,4	4079	2,2
MARAMURES	74669	2,3	28592	2,7	42944	2,2	3081	1,7	2924	1,7	3133	1,7
MEHEDINTI	34093	1,1	12788	1,2	17679	0,9	3138	1,7	3085	1,8	3626	1,9
MURES	66838	2,1	26319	2,5	39626	2,0	3063	1,7	2944	1,7	893	0,5
NEAMT	56733	1,8	22573	2,2	30646	1,5	2750	1,5	2435	1,4	3514	1,9
OLT	42995	1,3	16180	1,5	23694	1,2	2101	1,1	2033	1,2	3121	1,7
PRAHOVA	119809	3,7	33890	3,2	79661	4,0	4197	2,3	3935	2,2	6258	3,3
SALAJ	20382	0,6	8342	0,8	11015	0,6	719	0,4	683	0,4	1025	0,5
SATU MARE	50558	1,6	16970	1,6	30140	1,5	2926	1,6	2918	1,7	3448	1,8
SIBIU	72994	2,3	18484	1,8	51333	2,6	2597	1,4	2584	1,5	3177	1,7
SUCEAVA	72907	2,3	28697	2,7	40589	2,1	2419	1,3	2387	1,4	3621	1,9
TELEORMAN	38920	1,2	12612	1,2	25871	1,3	1548	0,8	1508	0,9	437	0,2
TIMIS	135270	4,2	33832	3,2	93078	4,7	7534	4,1	7273	4,1	8360	4,4
TULCEA	32271	1,0	11749	1,1	18867	1,0	1180	0,6	1003	0,6	1655	0,9
VASLUI	36030	1,1	13259	1,3	21224	1,1	1597	0,9	1386	0,8	1547	0,8
VALCEA	51859	1,6	17670	1,7	31560	1,6	2053	1,1	1888	1,1	2629	1,4
VRANCEA	35272	1,1	12636	1,2	21989	1,1	1686	0,9	1593	0,9	647	0,3
MUN. BUCURESTI	763497	23,8	208164	19,9	491868	24,9	53541	29,0	51406	29,2	63465	33,6
ILFOV	29985	0,9	14451	1,4	13425	0,7	1888	1,0	1879	1,1	2109	1,1

*) ca urmare a efectului Legii nr. 314/2001, art. 1 și art. 6

*** Sub 0,01%

Tabel nr. 1.a

**Operațiuni efectuate pe categorii, în Registrul Comerțului,
în perioada Decembrie 1990 - Iunie 2003, pe total țară și județe,
- ponderi ale categoriilor de operațiuni în totalul fiecărui județ -**

Județul	Total operațiuni efectuate		din care:									
			Înmatriculări		Mențiuni		din care:				Radieri	
	de lichidare, dizolvare						*) cf. L314/2001					
	Nr.	%	Nr.	%	Nr.	%	Nr.	%	Nr.	%		
0	1	2	3	4	5	6	7	8	9	10	11	12
Total ROMÂNIA	3214640	100,0	1046665	32,6	1979346	61,6	184936	5,8	175812	5,5	188629	5,9
ALBA	39604	100,0	14914	37,7	24051	60,7	3958	10,0	3596	9,1	639	1,6
ARAD	70253	100,0	23554	33,5	42500	60,5	3302	4,7	2974	4,2	4199	6,0
ARGES	69017	100,0	26244	38,0	41780	60,5	4244	6,1	4120	6,0	993	1,4
BACAU	60941	100,0	27364	44,9	32215	52,9	6285	10,3	5278	8,7	1362	2,2
BIHOR	87450	100,0	30577	35,0	55515	63,5	4832	5,5	4599	5,3	1358	1,6
BISTRITA-NASAUD	36429	100,0	12865	35,3	21453	58,9	1212	3,3	1120	3,1	2111	5,8
BOTOSANI	28423	100,0	12134	42,7	14649	51,5	1641	5,8	1563	5,5	1640	5,8
BRASOV	108661	100,0	32539	29,9	70350	64,7	5018	4,6	4893	4,5	5772	5,3
BRAILA	46168	100,0	14468	31,3	31246	67,7	4588	9,9	4509	9,8	454	1,0
BUZAU	60625	100,0	19485	32,1	38032	62,7	2252	3,7	2109	3,5	3108	5,1
CARAS-SEVERIN	37926	100,0	13336	35,2	21740	57,3	1944	5,1	1922	5,1	2850	7,5
CALARASI	29409	100,0	11352	38,6	16255	55,3	76	0,3			1802	6,1
CLUJ	118441	100,0	44673	37,7	71927	60,7	8268	7,0	8113	6,8	1841	1,6
CONSTANTA	139310	100,0	44939	32,3	82053	58,9	11499	8,3	10621	7,6	12318	8,8
COVASNA	28461	100,0	8937	31,4	17970	63,1	1185	4,2	1175	4,1	1554	5,5
DAMBOVITA	51130	100,0	20852	40,8	25570	50,0	3027	5,9	2951	5,8	4708	9,2
DOLJ	78040	100,0	27722	35,5	43546	55,8	5869	7,5	5634	7,2	6772	8,7
GALATI	91998	100,0	25823	28,1	59559	64,7	5450	5,9	5346	5,8	6616	7,2
GIURGIU	21705	100,0	8569	39,5	10789	49,7	28	0,1			2347	10,8
GORJ	42501	100,0	12969	30,5	26373	62,1	2716	6,4	2667	6,3	3159	7,4
HARGHITA	34650	100,0	12554	36,2	21640	62,5	73	0,2			456	1,3
HUNEDOARA	56037	100,0	21884	39,1	30524	54,5	3057	5,5	2944	5,3	3629	6,5
IALOMITA	32064	100,0	10712	33,4	19155	59,7	1678	5,2	1587	4,9	2197	6,9
IASI	110315	100,0	30991	28,1	75245	68,2	4716	4,3	4227	3,8	4079	3,7
MARAMURES	74669	100,0	28592	38,3	42944	57,5	3081	4,1	2924	3,9	3133	4,2
MEHEDINTI	34093	100,0	12788	37,5	17679	51,9	3138	9,2	3085	9,0	3626	10,6
MURES	66838	100,0	26319	39,4	39626	59,3	3063	4,6	2944	4,4	893	1,3
NEAMT	56733	100,0	22573	39,8	30646	54,0	2750	4,8	2435	4,3	3514	6,2
OLT	42995	100,0	16180	37,6	23694	55,1	2101	4,9	2033	4,7	3121	7,3
PRAHOVA	119809	100,0	33890	28,3	79661	66,5	4197	3,5	3935	3,3	6258	5,2
SALAJ	20382	100,0	8342	40,9	11015	54,0	719	3,5	683	3,4	1025	5,0
SATU MARE	50558	100,0	16970	33,6	30140	59,6	2926	5,8	2918	5,8	3448	6,8
SIBIU	72994	100,0	18484	25,3	51333	70,3	2597	3,6	2584	3,5	3177	4,4
SUCEAVA	72907	100,0	28697	39,4	40589	55,7	2419	3,3	2387	3,3	3621	5,0
TELEORMAN	38920	100,0	12612	32,4	25871	66,5	1548	4,0	1508	3,9	437	1,1
TIMIS	135270	100,0	33832	25,0	93078	68,8	7534	5,6	7273	5,4	8360	6,2
TULCEA	32271	100,0	11749	36,4	18867	58,5	1180	3,7	1003	3,1	1655	5,1
VASLUI	36030	100,0	13259	36,8	21224	58,9	1597	4,4	1386	3,8	1547	4,3
VALCEA	51859	100,0	17670	34,1	31560	60,9	2053	4,0	1888	3,6	2629	5,1
VRANCEA	35272	100,0	12636	35,8	21989	62,3	1686	4,8	1593	4,5	647	1,8
MUN. BUCURESTI	763497	100,0	208164	27,3	491868	64,4	53541	7,0	51406	6,7	63465	8,3
ILFOV	29985	100,0	14451	48,2	13425	44,8	1888	6,3	1879	6,3	2109	7,0

*) ca urmare a efectului Legii nr. 314/2001, art.1 și art. 6

*** Sub 0,01%

**Stadiul preschimbării certificatelor de înmatriculare cu noul
certificat de înregistrare, la 30 Iunie 2003**

Județul	Comercianți care trebuie să solicite preschimbarea		Comercianți care au efectuat preschimbarea		Rata de preschimbare (3/1)
	Număr	%	Număr	%	%
0	1	2	3	4	5
Total ROMÂNIA	649576	100,0	283763	100,0	43,7
ALBA	9089	1,4	3803	1,3	41,8
ARAD	15374	2,4	5163	1,8	33,6
ARGES	17427	2,7	8135	2,9	46,7
BACAU	19100	2,9	7196	2,5	37,7
BIHOR	18809	2,9	8510	3,0	45,2
BISTRITA-NASAUD	9002	1,4	3648	1,3	40,5
BOTOSANI	8561	1,3	3141	1,1	36,7
BRASOV	17310	2,7	11374	4,0	65,7
BRAILA	8803	1,4	4996	1,8	56,8
BUZAU	13127	2,0	5700	2,0	43,4
CARAS-SEVERIN	8042	1,2	3425	1,2	42,6
CALARASI	7914	1,2	2700	1,0	34,1
CLUJ	21700	3,3	11699	4,1	53,9
CONSTANTA	23142	3,6	11962	4,2	51,7
COVASNA	6400	1,0	3474	1,2	54,3
DAMBOVITA	13340	2,1	5023	1,8	37,7
DOLJ	17009	2,6	7195	2,5	42,3
GALATI	14925	2,3	7079	2,5	47,4
GIURGIU	4723	0,7	2007	0,7	42,5
GORJ	7388	1,1	3272	1,2	44,3
HARGHITA	7994	1,2	3396	1,2	42,5
HUNEDOARA	15320	2,4	5264	1,9	34,4
IALOMITA	6790	1,0	2621	0,9	38,6
IASI	22308	3,4	9544	3,4	42,8
MARAMURES	21494	3,3	9258	3,3	43,1
MEHEDINTI	7769	1,2	2528	0,9	32,5
MURES	17897	2,8	6957	2,5	38,9
NEAMT	15273	2,4	5232	1,8	34,3
OLT	11027	1,7	4576	1,6	41,5
PRAHOVA	21987	3,4	10426	3,7	47,4
SALAJ	5430	0,8	2511	0,9	46,2
SATU MARE	11147	1,7	3959	1,4	35,5
SIBIU	12203	1,9	6092	2,1	49,9
SUCEAVA	21526	3,3	6917	2,4	32,1
TELEORMAN	9105	1,4	4001	1,4	43,9
TIMIS	20049	3,1	9387	3,3	46,8
TULCEA	8177	1,3	3013	1,1	36,8
VASLUI	9161	1,4	3525	1,2	38,5
VALCEA	10858	1,7	5163	1,8	47,6
VRANCEA	7320	1,1	3255	1,1	44,5
MUN. BUCURESTI	118000	18,2	53384	18,8	45,2
ILFOV	7556	1,2	3252	1,1	43,0

Notă: Valorile coloanei 1 sunt determinate conform notei metodologice

*** Sub 0,01%

Tabel nr.3

**Numărul și structura pe ani a înmatriculărilor la Registrul Comerțului,
în perioada Decembrie 1990 - Iunie 2003**

Perioada (anul, luna)	Număr înmatriculări Nr.	Structura	
		%	
0	1	2	3
Total la 30 Iunie 2003,	1046665	100,00	
din care:			
Anul 1990	81	0,01	
Anul 1991	95840	9,16	
Anul 1992	137456	13,13	
Anul 1993	117078	11,19	
Anul 1994	137445	13,13	
Anul 1995	65479	6,26	
Anul 1996	62089	5,93	
Anul 1997	55663	5,32	
Anul 1998	63878	6,10	
Anul 1999	57197	5,46	
Anul 2000	57291	5,47	
Anul 2001	61265	5,85	
Anul 2002	84780	8,10	
Anul 2003 (1.I - 31.XII),	51123	4,88	100,0
din care:			
- ianuarie	6706		13,1
- februarie	8659		16,9
- martie	8168		16,0
- aprilie	8667		17,0
- mai	8427		16,5
- iunie	10496		20,5

Notă: Coloana 2 reprezintă structura anuală a înmatriculărilor; coloana 3 reprezintă structura pe luni în anul curent.

*** Sub 0,01%

Tabel nr. 4

**Numărul înmatriculărilor la Registrul Comerțului, pe județe și
surse de proveniență a capitalului,
în perioada Decembrie 1990 - Iunie 2003**

Județul	Total		din care:						Ierarhia în funcție de: *
			Capital privat			Capital majoritar de stat		Capital mixt (stat+privat)	
			din care:			din care:			
			PF+AF	Societăți comerciale	OC	RA	Societăți comerciale	Societăți comerciale	
Nr.	%	Nr.	Nr.	Nr.	Nr.	Nr.	Nr.		
0	1	2	3	4	5	6	7	8	9
Total ROMÂNIA	1046665	100,0	205731	823570	5317	1266	2285	8496	X
ALBA	14914	1,4	3673	10861	141	31	38	170	25
ARAD	23555	2,3	7990	15012	155	26	40	332	16
ARGES	26244	2,5	6921	18946	168	29	29	151	14
BACAU	27364	2,6	8634	18275	158	32	42	223	12
BIHOR	30577	2,9	3336	26698	144	31	62	306	8
BISTRITA-NASAUD	12865	1,2	4082	8529	98	18	29	109	31
BOTOSANI	12134	1,2	4150	7553	121	21	170	119	36
BRASOV	32539	3,1	4828	27317	114	36	80	164	6
BRAILA	14468	1,4	2113	12026	95	26	43	165	26
BUZAU	19485	1,9	3856	15290	142	25	42	130	20
CARAS-SEVERIN	13336	1,3	4559	8441	102	33	65	136	28
CALARASI	11352	1,1	2786	8295	86	17	75	93	38
CLUJ	44673	4,3	7097	37076	150	49	40	261	3
CONSTANTA	44939	4,3	5458	38651	202	48	45	535	2
COVASNA	8937	0,9	2120	6586	67	23	32	109	40
DAMBOVITA	20852	2,0	9628	10835	134	29	75	151	19
DOLJ	27722	2,6	3050	24217	161	39	54	201	11
GALATI	25823	2,5	3518	21949	134	28	51	143	15
GIURGIU	8569	0,8	1106	7144	80	20	109	110	41
GORJ	12969	1,2	1769	10787	184	50	79	100	30
HARGHITA	12554	1,2	2523	9665	85	23	30	228	35
HUNEDOARA	21884	2,1	4934	16462	81	37	90	280	18
IALOMITA	10712	1,0	3793	6696	73	15	46	89	39
IASI	30991	3,0	6981	23421	145	32	68	344	7
MARAMURES	28592	2,7	11740	16539	119	34	39	121	10
MEHEDINTI	12788	1,2	2998	9566	82	18	26	98	32
MURES	26319	2,5	9051	16886	154	28	33	167	13
NEAMT	22573	2,2	6795	15402	153	28	30	165	17
OLT	16180	1,5	6016	9793	161	26	61	123	24
PRAHOVA	33890	3,2	7686	25655	177	49	62	261	4
SALAJ	8342	0,8	2283	5846	107	18	27	61	42
SATU MARE	16970	1,6	4077	12613	88	18	40	134	23
SIBIU	18484	1,8	2426	15652	115	26	108	157	21
SUCEAVA	28697	2,7	13281	14906	201	28	61	220	9
TELEORMAN	12612	1,2	3597	8629	151	21	37	177	34
TIMIS	33832	3,2	2296	30948	140	36	68	344	5
TULCEA	11749	1,1	3155	8256	66	18	42	212	37
VASLUI	13259	1,3	6013	6945	109	16	41	135	29
VALCEA	17670	1,7	6024	11290	168	39	37	112	22
VRANCEA	12636	1,2	2562	9815	103	16	27	113	33
MUN. BUCURESTI	208163	19,9	5501	201215	138	109	100	1100	1
ILFOV	14451	1,4	1325	12882	65	20	12	147	27

*) numărul total al comercianților (col 1)

*** Sub 0,01%

**Numărul de înmatriculări la Registrul Comerțului,
pe județe și categorii de comercianți,
în perioada Decembrie 1990 - Iunie 2003**

Județul	Total		din care:						
			PF+AF	societăți comerciale: 834351				RA	OC
	SNC	SCS		SRL	SA				
	Nr.	%	Nr.	Nr.	Nr.	Nr.	Nr.	Nr.	
0	1	2	3	4	5	6	7	8	9
Total ROMÂNIA	1046665	100,0	205731	32554	1530	771311	28951	1266	5317
ALBA	14914	1,4	3673	888	11	9655	515	31	141
ARAD	23554	2,3	7990	48	5	14709	620	26	155
ARGES	26244	2,5	6921	107	13	18262	744	29	168
BACAU	27364	2,6	8634	1299	4	16580	656	32	158
BIHOR	30577	2,9	3336	125	47	26051	843	31	144
BISTRITA-NASAUD	12865	1,2	4082	146	20	8121	380	18	98
BOTOSANI	12134	1,2	4150	468	1	6950	423	21	121
BRASOV	32539	3,1	4828	239	19	26574	729	36	114
BRAILA	14468	1,4	2113	376	12	11365	481	26	95
BUZAU	19485	1,9	3856	3745	46	11149	522	25	142
CARAS-SEVERIN	13336	1,3	4559	113	6	8086	437	33	102
CALARASI	11352	1,1	2786	609	3	7522	329	17	86
CLUJ	44673	4,3	7097	2105	18	34184	1070	49	150
CONSTANTA	44939	4,3	5458	311	23	37543	1354	48	202
COVASNA	8937	0,9	2120	147	3	6300	277	23	67
DAMBOVITA	20852	2,0	9628	60	8	10548	445	29	134
DOLJ	27722	2,6	3050	1557	8	22112	795	39	161
GALATI	25823	2,5	3518	1574	6	19826	737	28	134
GIURGIU	8569	0,8	1106	35	8	7013	307	20	80
GORJ	12969	1,2	1769	28	1	10497	440	50	184
HARGHITA	12554	1,2	2523	62	6	9401	454	23	85
HUNEDOARA	21884	2,1	4934	1165	98	14976	593	37	81
IALOMITA	10712	1,0	3793	266	11	6239	315	15	73
IASI	30991	3,0	6981	505	111	22305	910	32	145
MARAMURES	28592	2,7	11740	1925	23	14214	537	34	119
MEHEDINTI	12788	1,2	2998	427	3	8966	294	18	82
MURES	26319	2,5	9051	37	34	16409	606	28	154
NEAMT	22573	2,2	6795	3292	30	11657	618	28	153
OLT	16180	1,5	6016	1611	1	7904	461	26	161
PRAHOVA	33890	3,2	7686	3117	12	22057	792	49	177
SALAJ	8342	0,8	2283	600	4	5064	266	18	107
SATU MARE	16970	1,6	4077	283	4	12067	433	18	88
SIBIU	18484	1,8	2426	772	45	14509	591	26	115
SUCEAVA	28697	2,7	13281	438	8	14210	531	28	201
TELEORMAN	12612	1,2	3597	271	399	7783	390	21	151
TIMIS	33832	3,2	2296	573	22	29618	1147	36	140
TULCEA	11749	1,1	3155	1360	112	6584	454	18	66
VASLUI	13259	1,3	6013	90	11	6638	382	16	109
VALCEA	17670	1,7	6024	362	5	10644	428	39	168
VRANCEA	12636	1,2	2562	356	9	9168	422	16	103
MUN. BUCURESTI	208164	19,9	5501	1016	292	195353	5754	109	138
ILFOV	14451	1,4	1325	46	28	12498	469	20	65

**Numărul de înmatriculări la Registrul Comerțului,
pe domenii de activitate* și categorii de comercianți,
în perioada Decembrie 1990 - Iunie 2003**

Diviziune CAEN	Domeniul de activitate	Total		din care:						
				PF+AF	societăți comerciale: 834351				RA	OC
					SNC	SCS	SRL	SA		
					Număr	Număr	Număr	Număr		
0	1	2	3	4	5	6	7	8	9	10
	Total ROMÂNIA	1046665	100,0	205731	32554	1530	771311	28951	1266	5317
1	Agricultura și servicii auxiliare	42949	4,1	3801	2023	44	33225	3702	37	117
2	Silvicultură, exploatare forestieră și economia vînatului	5625	0,5	610	152	3	4591	214	47	8
5	Pescuitul și piscicultura	1199	0,1	419	17	3	708	52		
10	Extracția și prepararea cărbunelui	63	0,0	1			46	12	4	
11	Extracția petrolului și gazelor naturale (exclusiv prospecțiunile)	260	0,0	2	1		106	105	46	
12	Extracția și prepararea minereurilor radioactive	133	0,0	32			95	6		
13	Extracția și prepararea minereurilor metalifere	507	0,0	162			284	53	8	
14	Alte activități extractive	1029	0,1	83	9	1	782	151	2	1
15	Industria alimentară și a băuturilor	62711	6,0	8462	3260	149	48814	1773	5	248
16	Industria tutunului	273	0,0	47			195	30	1	
17	Industria textilă și a produselor textile	9920	0,9	1669	556	16	7138	397		144
18	Industria confecțiilor de îmbrăcăminte	16349	1,6	2939	874	37	11851	343	1	304
19	Industria pielăriei și încălțămintei	4080	0,4	568	112	6	3225	117	1	51
20	Industria de prelucrare a lemnului (exclusiv producția de mobilă)	15866	1,5	3465	574	28	11281	467	9	42
21	Industria celulozei, hîrtiei și cartonului	1312	0,1	63	21	1	1119	95		13
22	Edituri, poligrafie și reproducerea înregistrărilor pe suport	8786	0,8	599	317	21	7449	377	13	10
23	Industria de prelucrare a țiteiului, cocsificarea cărbunelui și tratarea combustibililor nucleari	220	0,0	21			165	32	2	
24	Industria chimică și a fibrelor sintetice și artificiale	3222	0,3	87	89	1	2671	362	6	6
25	Industria de prelucrare a cauciucului și a maselor plastice	4583	0,4	401	313	7	3587	250		24
26	Industria altor produse din minerale nemetalice	5317	0,5	895	212	6	3832	354	5	13
27	Industria metalurgică	2194	0,2	137	39	3	1808	197	3	7
28	Industria construcțiilor metalice și a produselor din metal (exclusiv mașini, utilaje și instalații)	10191	1,0	1199	361	22	7858	678	11	62
29	Industria de mașini și echipamente	3024	0,3	51	44	7	2504	394	19	5
30	Industria de mijloace ale tehnicii de calcul și de birou	1561	0,1	11	25	3	1442	80		
31	Industria de mașini și aparate electrice	1528	0,1	78	44	5	1258	137		6
32	Industria de echipamente, aparate de radio, televiziune și comunicații	692	0,1	18	14	3	586	70		1
33	Industria de aparatură și instrumente medicale, de precizie, optice și ceasornicărie	1504	0,1	213	16	2	1181	88		4
34	Industria mijloacelor de transport rutier	725	0,1	17	31	3	556	116		2
35	Industria altor mijloace de transport	1363	0,1	170	86	7	911	114	73	2
36	Producția de mobilier și alte activități industriale n.c.a.	10017	1,0	2099	284	15	7146	311	5	157
37	Recuperarea deșeurilor și resturilor de materiale reciclabile	3243	0,3	279	51	5	2745	162		1
40	Producția, transportul și distribuția de energie electrică și termică, gaze și apă caldă	2637	0,3	827	3	1	1264	454	88	
41	Gospodărirea resurselor de apă, captarea, tratarea și distribuția apei	3431	0,3	1602	2		1596	158	73	
45	Construcții	42594	4,1	6879	608	41	32728	2209	53	76

*) Domeniu de activitate declarat la înmatriculare conform clasificării codului CAEN

Numărul de înmatriculări la Registrul Comerțului,
pe domenii de activitate* și categorii de comercianți,
în perioada Decembrie 1990 - Iunie 2003

Diviziune CAEN	Domeniul de activitate	Total		din care:						
				PF+AF	societăți comerciale: 834351				RA	OC
					SNC	SCS	SRL	SA		
					Număr	Număr	Număr	Număr		
0	1	2	3	4	5	6	7	8	9	10
	Total ROMÂNIA	1046665	100,0	205731	32554	1530	771311	28951	1266	5317
50	Vînzarea, întreținerea și repararea autovehiculelor și a motocicletelor; comerț cu amănuntul al carburanților pentru autovehicule	40241	3,8	3750	1242	34	34162	1006	5	42
51	Comerț cu ridicata (cu excepția autovehiculelor și motocicletelor)	156474	14,9	9687	4523	147	138722	3079	35	281
52	Comerț cu amănuntul (cu excepția autovehiculelor și motocicletelor); repararea bunurilor personale și gospodărești	377473	36,1	116323	11903	555	243928	2435	5	2323
55	Hoteluri și restaurante	40094	3,8	9077	1634	126	28418	671	73	95
60	Transporturi terestre; transporturi prin conducte	38984	3,7	10428	842	35	26632	1004	33	10
61	Transporturi pe apă	709	0,1	114	82	8	374	60	70	1
62	Transporturi aeriene	254	0,0	17			186	41	10	
63	Activități anexe și auxiliare de transport, activități ale agenților de turism	6677	0,6	299	220	14	5633	408	93	10
64	Poșta și telecomunicații	3304	0,3	132	11	1	2879	267	11	3
65	Activități ale instituțiilor financiare și bancare (cu excepția activităților de asigurări și ale caselor de pensii)	4350	0,4	123	15		1438	1745	2	1027
66	Activități de asigurări și ale caselor de pensii (cu excepția celor din sistemul public de asigurări sociale)	1791	0,2	528	1		483	778		1
67	Activități auxiliare ale instituțiilor financiare și de asigurări	3092	0,3	421	6	2	2405	250		8
70	Tranzacții imobiliare	7232	0,7	272	28	6	6519	384	17	6
71	Închirierea mașinilor și echipamentelor fără operator și a bunurilor personale și gospodărești	1871	0,2	289	116	8	1302	85	70	1
72	Informatică și activități conexe	10620	1,0	913	111	12	9243	336	2	3
73	Cercetare - dezvoltare	1196	0,1	137	11	2	851	151	42	2
74	Alte activități de servicii prestate în principal întreprinderilor	45496	4,3	6658	738	61	36472	1402	106	58
75	Administrație publică	302	0,0	58	5		198	23	17	1
80	Învățămînt	3332	0,3	1369	62	5	1834	62		
85	Sănătate și asistență socială	10419	1,0	1600	232	15	8496	72	3	1
90	Asanarea și îndepărtarea gunoaielor; salubritate și activități similare	461	0,0	29	13	2	315	83	18	
91	Activități asociative diverse	152	0,0	50	1		85	13		3
92	Activități recreative, culturale și sportive	8141	0,8	1182	197	14	6444	226	66	12
93	Alte activități de servicii	14478	1,4	4211	417	42	9302	305	76	124
95	Activități ale personalului angajat în gospodării personale	361	0,0	128	6	1	222	3		1
99	Activități ale organizațiilor și organismelor extrateritoriale	53	0,0	30			21	2		

*) Domeniu de activitate declarat la înmatriculare conform clasificării codului CAEN

Tabel nr. 7

**Operațiuni efectuate în Registrele Comerțului,
pe județe și categorii,
în luna Iunie 2003**

Județul	Total operațiuni efectuate		din care:							
			Înmatriculări		Mențiuni		din care: de lichidare, dizolvare		Radieri	
	Nr.	%	Nr.	%	Nr.	%	Nr.	%	Nr.	%
0	1	2	3	4	5	6	7	8	9	10
Total ROMÂNIA	38998	100,0	10496	26,91	27665	70,94	305	0,8	837	2,15
ALBA	576	100,0	184	31,9	358	62,2	7	1,2	34	5,9
ARAD	333	100,0	219	65,8	104	31,2	3	0,9	10	3,0
ARGES	780	100,0	265	34,0	472	60,5	98	12,6	43	5,5
BACAU	393	100,0	251	63,9	120	30,5	9	2,3	22	5,6
BIHOR	1465	100,0	412	28,1	1008	68,8	24	1,6	45	3,1
BISTRITA-NASAUD	505	100,0	117	23,2	345	68,3	3	0,6	43	8,5
BOTOSANI	357	100,0	149	41,7	200	56,0	2	0,6	8	2,2
BRASOV	1363	100,0	385	28,2	971	71,2	1	0,1	7	0,5
BRAILA	554	100,0	184	33,2	346	62,5	3	0,5	24	4,3
BUZAU	612	100,0	167	27,3	430	70,3	5	0,8	15	2,5
CARAS-SEVERIN	443	100,0	126	28,4	300	67,7	1	0,2	17	3,8
CALARASI	416	100,0	76	18,3	331	79,6	7	1,7	9	2,2
CLUJ	2150	100,0	536	24,9	1573	73,2	5	0,2	41	1,9
CONSTANTA	2076	100,0	471	22,7	1586	76,4	21	1,0	19	0,9
COVASNA	328	100,0	83	25,3	239	72,9	1	0,3	6	1,8
DAMBOVITA	746	100,0	167	22,4	536	71,8	4	0,5	43	5,8
DOLJ	897	100,0	283	31,5	590	65,8	2	0,2	24	2,7
GALATI	953	100,0	220	23,1	714	74,9	4	0,4	19	2,0
GIURGIU	370	100,0	83	22,4	283	76,5			4	1,1
GORJ	607	100,0	141	23,2	456	75,1			10	1,6
HARGHITA	1027	100,0	244	23,8	757	73,7	5	0,5	26	2,5
HUNEDOARA	739	100,0	154	20,8	573	77,5	5	0,7	12	1,6
IALOMITA	287	100,0	102	35,5	170	59,2	2	0,7	15	5,2
IASI	1437	100,0	359	25,0	1030	71,7	3	0,2	48	3,3
MARAMURES	1086	100,0	182	16,8	880	81,0	4	0,4	24	2,2
MEHEDINTI	240	100,0	104	43,3	118	49,2	2	0,8	18	7,5
MURES	1286	100,0	262	20,4	1010	78,5			14	1,1
NEAMT	747	100,0	282	37,8	451	60,4	3	0,4	14	1,9
OLT	488	100,0	167	34,2	293	60,0	7	1,4	28	5,7
PRAHOVA	1244	100,0	334	26,8	894	71,9	4	0,3	16	1,3
SALAJ	377	100,0	122	32,4	240	63,7	2	0,5	15	4,0
SATU MARE	804	100,0	147	18,3	643	80,0	1	0,1	14	1,7
SIBIU	765	100,0	246	32,2	507	66,3			12	1,6
SUCEAVA	454	100,0	195	43,0	241	53,1	3	0,7	18	4,0
TELEORMAN	448	100,0	93	20,8	352	78,6	2	0,4	3	0,7
TIMIS	1285	100,0	277	21,6	997	77,6	5	0,4	11	0,9
TULCEA	160	100,0	96	60,0	48	30,0	3	1,9	16	10,0
VASLUI	379	100,0	129	34,0	217	57,3	10	2,6	33	8,7
VALCEA	855	100,0	300	35,1	545	63,7	4	0,5	10	1,2
VRANCEA	413	100,0	113	27,4	285	69,0	3	0,7	15	3,6
MUN. BUCURESTI	8130	100,0	1860	22,9	6259	77,0	37	0,5	11	0,1
ILFOV	423	100,0	209	49,4	193	45,6			21	5,0

*) ca urmare a efectului Legii nr. 314/2001, art.1 și art. 6

*** Sub 0,01%

**Numărul de înmatriculări la Registrul Comerțului,
pe județe și surse de proveniență a capitalului,
în luna Iunie 2003**

Județul	Total		din care:					Ierarhia în funcție de: *	
			Capital privat			Capital majoritar de stat			Capital mixt (stat+privat)
			din care:			din care:			Societăți comerciale
			PF+AF	Societăți comerciale	OC	RA	Societăți comerciale		Societăți comerciale
Nr.	%	Nr.	Nr.	Nr.	Nr.	Nr.	Nr.		
0	1	2	3	4	5	6	7	8	9
Total ROMÂNIA	10496	100,0	3838	6641	10	3	1	3	X
ALBA	184	1,8	90	94					21
ARAD	219	2,1	112	107					18
ARGES	265	2,5	112	153					12
BACAU	251	2,4	84	167					14
BIHOR	412	3,9	227	185					4
BISTRITA-NASAUD	117	1,1	40	77					34
BOTOSANI	149	1,4	93	56					28
BRASOV	385	3,7	178	207					5
BRAILA	184	1,8	104	80					22
BUZAU	167	1,6	67	100					24
CARAS-SEVERIN	126	1,2	33	92				1	32
CALARASI	76	0,7	38	37		1			42
CLUJ	536	5,1	150	386					2
CONSTANTA	471	4,5	192	278				1	3
COVASNA	83	0,8	49	34					40
DAMBOVITA	167	1,6	68	98		1			25
DOLJ	283	2,7	97	186					9
GALATI	220	2,1	74	146					17
GIURGIU	83	0,8	39	44					41
GORJ	141	1,3	83	58					30
HARGHITA	244	2,3	156	88					16
HUNEDOARA	154	1,5	45	109					27
IALOMITA	102	1,0	57	45					37
IASI	359	3,4	97	252	9			1	6
MARAMURES	182	1,7	81	101					23
MEHEDINTI	104	1,0	52	52					36
MURES	262	2,5	97	165					13
NEAMT	282	2,7	113	168			1		10
OLT	167	1,6	77	90					26
PRAHOVA	334	3,2	160	174					7
SALAJ	122	1,2	58	64					33
SATU MARE	147	1,4	44	103					29
SIBIU	246	2,3	107	139					15
SUCEAVA	195	1,9	93	102					20
TELEORMAN	93	0,9	36	57					39
TIMIS	277	2,6	47	230					11
TULCEA	96	0,9	47	49					38
VASLUI	129	1,2	69	60					31
VALCEA	300	2,9	202	98					8
VRANCEA	113	1,1	41	72					35
MUN. BUCURESTI	1860	17,7	219	1640		1			1
ILFOV	209	2,0	10	198	1				19

*) numărul total al comercianților (col 1)

*** Sub 0,01%

**Numărul de înmatriculări la Registrul Comerțului,
pe județe și categorii de comercianți,
în luna Iunie 2003**

Județul	Total		din care:						RA	OC	
			PF+AF	societăți comerciale: 6645				RA			OC
				SNC	SCS	SRL	SA				
				Nr.	Nr.	Nr.	Nr.				
0	1	2	3	4	5	6	7	8	9		
Total ROMÂNIA	10496	100,0	3838	6	3	6568	68	3	10		
ALBA	184	1,8	90			94					
ARAD	219	2,1	112			106	1				
ARGES	265	2,5	112			152	1				
BACAU	251	2,4	84			167					
BIHOR	412	3,9	227			183	2				
BISTRITA-NASAUD	117	1,1	40			77					
BOTOSANI	149	1,4	93			56					
BRASOV	385	3,7	178			204	3				
BRAILA	184	1,8	104			80					
BUZAU	167	1,6	67			97	3				
CARAS-SEVERIN	126	1,2	33			92	1				
CALARASI	76	0,7	38			35	2	1			
CLUJ	536	5,1	150			384	2				
CONSTANTA	471	4,5	192			274	5				
COVASNA	83	0,8	49			34					
DAMBOVITA	167	1,6	68	1		96	1	1			
DOLJ	283	2,7	97			185	1				
GALATI	220	2,1	74			146					
GIURGIU	83	0,8	39			44					
GORJ	141	1,3	83			57	1				
HARGHITA	244	2,3	156			86	2				
HUNEDOARA	154	1,5	45			109					
IALOMITA	102	1,0	57			44	1				
IASI	359	3,4	97			250	3		9		
MARAMURES	182	1,7	81	1		100					
MEHEDINTI	104	1,0	52			51	1				
MURES	262	2,5	97			165					
NEAMT	282	2,7	113			169					
OLT	167	1,6	77			90					
PRAHOVA	334	3,2	160	4		168	2				
SALAJ	122	1,2	58			64					
SATU MARE	147	1,4	44			103					
SIBIU	246	2,3	107		2	134	3				
SUCEAVA	195	1,9	93			102					
TELEORMAN	93	0,9	36			56	1				
TIMIS	277	2,6	47			226	4				
TULCEA	96	0,9	47			48	1				
VASLUI	129	1,2	69			60					
VALCEA	300	2,9	202			98					
VRANCEA	113	1,1	41			72					
MUN. BUCURESTI	1860	17,7	219			1617	23	1			
ILFOV	209	2,0	10		1	193	4		1		

**Numărul de înmatriculări la Registrul Comerțului,
pe domenii de activitate* și categorii de comercianți,
în luna Iunie 2003**

Diviziune CAEN	Domeniul de activitate	Total		din care:						
				PF+AF	societăți comerciale: 6645				RA	OC
					SNC	SCS	SRL	SA		
0	1	Număr	%	Număr	Număr	Număr	Număr	Număr	Număr	
	Total ROMÂNIA	10496	100,0	3838	6	3	6568	68	3	10
1	Agricultura si servicii auxiliare	207	2,0	82			125			
2	Silvicultura, exploatare forestiera si economia vinatului	65	0,6	6			58		1	
5	Pescuitul si piscicultura	30	0,3	27			3			
10	Extractia si prepararea carbunelui	1	0,0				1			
11	Extractia petrolului si gazelor naturale (exclusiv prospectiunile)	1	0,0					1		
12	Extractia si prepararea minereurilor radioactive									
13	Extractia si prepararea minereurilor metalifere									
14	Alte activitati extractive	6	0,1				6			
15	Industria alimentara si a bauturilor	218	2,1	74			144			
16	Industria tutunului									
17	Industria textila si a produselor textile	45	0,4	10			35			
18	Industria confecțiilor de îmbracaminte	108	1,0	33			72	2		1
19	Industria pielăriei si incaltamintei	17	0,2	3			14			
20	Industria de prelucrare a lemnului (exclusiv productia de mobila)	159	1,5	61			96	2		
21	Industria celulozei, hirtiei si cartonului	14	0,1	1			12	1		
22	Edituri, poligrafie si reproducerea înregistrărilor pe suporti	81	0,8	18			63			
23	Industria de prelucrare a titeiului, cocsificarea carbunelui si tratarea combustibililor nucleari	1	0,0				1			
24	Industria chimica si a fibrelor sintetice si artificiale	7	0,1	1			6			
25	Industria de prelucrare a cauciucului si a maselor plastice	31	0,3	4			27			
26	Industria altor produse din minerale nemetalice	98	0,9	54			44			
27	Industria metalurgica	6	0,1				5	1		
28	Industria constructiilor metalice si a produselor din metal (exclusiv masini, utilaje si instalatii)	91	0,9	25			64	2		
29	Industria de masini si echipamente	23	0,2	1			22			
30	Industria de mijloace ale tehnicii de calcul si de birou	10	0,1				10			
31	Industria de masini si aparate electrice	9	0,1			1	8			
32	Industria de echipamente, aparate de radio, televiziune si comunicatii	4	0,0				4			
33	Industria de aparatura si instrumente medicale, de precizie, optice si ceasornicarie	25	0,2	12			12	1		
34	Industria mijloacelor de transport rutier	4	0,0				3	1		
35	Industria altor mijloace de transport	5	0,0				5			
36	Productia de mobilier si alte activitati industriale n.c.a.	102	1,0	32			70			
37	Recuperarea deseurilor si resturilor de materiale reciclabile	27	0,3	4			23			
40	Productia, transportul si distributia de energie electrica si termica, gaze si apa calda	5	0,0	1			3	1		
41	Gospodarirea resurselor de apa, captarea, tratarea si distributia apei	2	0,0						2	
45	Constructii	702	6,7	223		1	469	9		

*) Domeniu de activitate declarat la înmatriculare conform clasificării codului CAEN

Numărul de înmatriculări la Registrul Comerțului,
pe domenii de activitate* și categorii de comercianți,
în luna Iunie 2003

Diviziune CAEN	Domeniul de activitate	Total		din care:						
				PF+AF	societăți comerciale: 6645				RA	OC
					SNC	SCS	SRL	SA		
					Număr	Număr	Număr	Număr		
0	1	2	3	4	5	6	7	8	9	10
	Total ROMÂNIA	10496	100,0	3838	6	3	6568	68	3	10
50	Vinzarea, intretinerea si repararea autovehiculelor si a motocicletelor; comert cu amanuntul al carburantilor pentru autovehicule	294	2,8	100			193	1		
51	Comert cu ridicata (cu exceptia autovehiculelor si motocicletelor)	871	8,3	84		1	779	7		
52	Comert cu amanuntul (cu exceptia autovehiculelor si motocicletelor); repararea bunurilor personale si gospodaresti	2831	27,0	1305	2		1514	1		9
55	Hoteluri si restaurante	468	4,5	118			347	3		
60	Transporturi terestre; transporturi prin conducte	812	7,7	507			300	5		
61	Transporturi pe apa	5	0,0				5			
62	Transporturi aeriene	2	0,0				2			
63	Activitati anexe si auxiliare de transport, activitati ale agentilor de turism	65	0,6	5			59	1		
64	Posta si telecomunicatii	80	0,8	11			67	2		
65	Activitati ale institutiilor financiare si bancare (cu exceptia activitatilor de asigurari si ale caselor de pensii)	43	0,4	1			37	5		
66	Activitati de asigurari si ale caselor de pensii (cu exceptia celor din sistemul public de asigurari sociale)	28	0,3	24			1	3		
67	Activitati auxiliare ale institutiilor financiare si de asigurari	96	0,9	55			41			
70	Tranzactii imobiliare	208	2,0	10			195	3		
71	Inchirierea masinilor si echipamentelor fara operator si a bunurilor personale si gospodaresti	26	0,2	6			20			
72	Informatica si activitati conexe	297	2,8	83			214			
73	Cercetare - dezvoltare	12	0,1	6			6			
74	Alte activitati de servicii prestate in principal intreprinderilor	1527	14,5	511	4		1001	11		
75	Administratie publica	2	0,0	2						
80	Invatamint	84	0,8	65			19			
85	Sanatate si asistenta sociala	157	1,5	25			130	2		
90	Asanarea si indepartarea gunoaielor; salubritate si activitati similare	7	0,1				7			
91	Activitati asociative diverse	7	0,1	6			1			
92	Activitati recreative, culturale si sportive	190	1,8	71			116	3		
93	Alte activitati de servicii	273	2,6	165			108			
95	Activitati ale personalului angajat in gospodarii personale	7	0,1	6			1			
99	Activitati ale organizatiilor si organismelor extrateritoriale									

*) Domeniu de activitate declarat la înmatriculare conform clasificării codului CAEN

**Numărul societăților comerciale înmatriculate
și valoarea capitalului social subscris, pe județe,
în luna Iunie 2003**

Județul	Total societăți comerciale înmatriculate		Valoarea capitalului social subscris		Valoarea medie a capitalului social subscris pe societate
	Nr.	%	mil. Lei	%	mil. Lei
0	1	2	3	4	5
Total ROMÂNIA	6645	100,0	1623395,8	100,0	246,4
ALBA	94	1,4	1163,2	0,1	12,5
ARAD	107	1,6	702,3	0,0	6,6
ARGES	153	2,3	839,4	0,1	5,7
BACAU	167	2,5	461,7	0,0	2,8
BIHOR	185	2,8	5454,5	0,3	29,6
BISTRITA-NASAUD	77	1,2	432,9	0,0	5,6
BOTOSANI	56	0,8	636,0	0,0	11,8
BRASOV	207	3,1	2748,1	0,2	13,6
BRAILA	80	1,2	898,1	0,1	11,2
BUZAU	100	1,5	17562,1	1,1	175,6
CARAS-SEVERIN	93	1,4	6841,7	0,4	73,6
CALARASI	37	0,6	89,0	***	2,5
CLUJ	386	5,8	9111,9	0,6	23,7
CONSTANTA	279	4,2	53310,7	3,3	192,5
COVASNA	34	0,5	96,2	***	3,0
DAMBOVITA	98	1,5	39803,0	2,5	414,6
DOLJ	186	2,8	2265,9	0,1	12,2
GALATI	146	2,2	429,0	0,0	2,9
GIURGIU	44	0,7	168,2	0,0	3,8
GORJ	58	0,9	144,7	***	2,6
HARGHITA	88	1,3	64266,5	4,0	730,3
HUNEDOARA	109	1,6	260,8	0,0	2,4
IALOMITA	45	0,7	128,1	***	2,9
IASI	253	3,8	20271,8	1,2	80,1
MARAMURES	101	1,5	367,6	0,0	3,7
MEHEDINTI	52	0,8	208,2	0,0	4,2
MURES	165	2,5	4545,0	0,3	27,5
NEAMT	169	2,5	456,0	0,0	2,7
OLT	90	1,4	456,0	0,0	5,1
PRAHOVA	174	2,6	12417,2	0,8	71,4
SALAJ	64	1,0	213,8	0,0	3,3
SATU MARE	103	1,6	344,4	0,0	3,4
SIBIU	139	2,1	732550,6	45,1	5386,4
SUCEAVA	102	1,5	1361,2	0,1	13,5
TELEORMAN	57	0,9	1872,0	0,1	33,4
TIMIS	230	3,5	2093,4	0,1	9,2
TULCEA	49	0,7	9144,2	0,6	186,6
VASLUI	60	0,9	217,1	0,0	3,7
VALCEA	98	1,5	2113,9	0,1	21,6
VRANCEA	72	1,1	574,0	0,0	8,0
MUN. BUCURESTI	1640	24,7	76994,8	4,7	47,3
ILFOV	198	3,0	549380,7	33,8	2788,7

Notă: La calculul mediei au fost excluse sucursalele datorită faptului că acestea, conform Legii nr. 31/1990, nu au personalitate juridică

*** Sub 0,01%

**Numărul societăților comerciale înmatriculate
și valoarea capitalului social subscris, pe forme juridice,
în luna Iunie 2003**

Forma juridică	Total societăți comerciale înmatriculate		Valoarea capitalului social subscris		Valoarea medie a capitalului social subscris pe societate
	Nr.	%	mil. Lei	%	mil. Lei
0	1	2	3	4	5
Total ROMÂNIA	6645	100,0	1623395,8	100,0	246,3
SNC	6	0,1	3,40	***	0,6
SCS	3	0,0	11722,91	0,7	
SA	68	1,0	1425696,46	87,8	27954,8
SRL	6568	98,8	185973,02	11,5	28,5
SCA					

Notă: La calculul mediei au fost excluse sucursalele datorită faptului că acestea, conform Legii nr. 31/1990, nu au personalitate juridică

*** Sub 0,01%

Grafic nr. 5

