



MINISTERUL JUSTIȚIEI

OFICIUL NAȚIONAL AL REGISTRULUI COMERȚULUI

București, Bd. Octavian Goga nr. 2, sector 3; Telefon: 320.60.13; Fax: 320.58.29; Website: www.onrc.ro; E-mail: onrc@onrc.ro

Operațiuni în Registrul Central al Comerțului

SINTEZA STATISTICĂ

A DATELOR DIN REGISTRUL CENTRAL AL COMERȚULUI
- la 30 Septembrie 2003 - date provizorii -

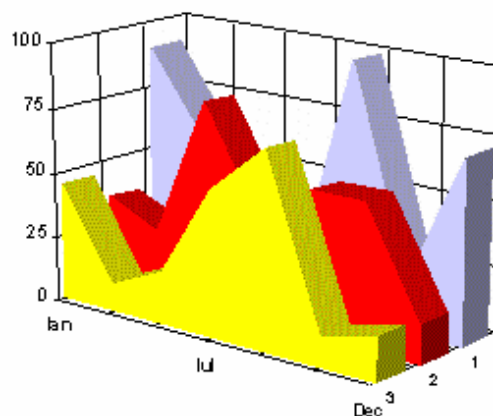

- Numărul 142 -

MINISTERUL JUSTIȚIEI
OFICIUL NAȚIONAL AL REGISTRULUI COMERȚULUI

- Operațiunile de înmatriculare a comercianților, de mențiuni și radieri se efectuează în temeiul Legii nr.26/1990, republicată, Legii nr 31/1990, republicată, OUG nr.76/2001 republicată și a Normelor metodologice nr.P/608/1998.

- Prezenta lucrare reflectă evoluția operațiunilor la Oficiul Registrului Comerțului de pe lângă Tribunalul București și la Oficiile Registrului Comerțului de pe lângă tribunalele județene.

- Informațiile din Registrul Central al Comerțului se referă la operațiunile pentru care legea prevede obligația de a fi înregistrate în registrele comerțului ținute de cele 42 de oficii ale registrului comerțului de pe lângă tribunale.

• **Reproducerea** conținutului acestei publicații, integrală sau parțială, în forma originală sau modificată, precum și stocarea într-un sistem de regăsire sau transmiterea sub orice formă și prin orice mijloace sunt interzise fără autorizarea scrisă a Ministerului Justiției – Oficiul Național al Registrului Comerțului.

• **Utilizarea** conținutului acestei publicații, cu titlu explicativ sau justificativ, în articole, studii, cărți este autorizată numai cu indicarea clară și precisă a sursei.

Tipărit: Septembrie 2003

CUPRINS

	Pag
1	1
Precizări	
2.1	3
Date pentru perioada decembrie 1990 – septembrie 2003	
Tabel nr.1 – Operațiuni efectuate pe categorii, în registrele comerțului, în perioada decembrie 1990 – septembrie 2003, pe total țară și județe, ponderi ale județelor în totalul pe țară	3
Tabel nr.1.a – Operațiuni efectuate pe categorii, în registrele comerțului, în perioada decembrie 1990 – septembrie 2003, pe total țară și județe, ponderi ale categoriilor de operațiuni în totalul fiecărui județ	4
Tabel nr.2 – Stadiul preschimbării certificatelor de înmatriculare cu noul certificat de înregistrare, la 30 septembrie 2003	5
Tabel nr. 3 – Numărul și structura pe ani a înmatriculărilor în registrele comerțului, în perioada decembrie 1990 – septembrie 2003	6
Tabel nr.4 – Numărul înmatriculărilor în registrele comerțului, pe județe și surse de proveniență a capitalului, în perioada decembrie 1990 – septembrie 2003	7
Tabel nr. 5 – Numărul de înmatriculări în registrele comerțului, pe județe și categorii de comercianți, în perioada decembrie 1990 – septembrie 2003	8
Tabel nr. 6 – Numărul de înmatriculări în registrele comerțului, pe domenii de activitate și categorii de comercianți, în perioada decembrie 1990 – septembrie 2003	9
2.2 Date pentru luna septembrie 2003	11
Tabel nr. 7 – Operațiuni efectuate în registrele comerțului, pe județe și categorii, în luna septembrie 2003	11
Tabel nr. 8 – Numărul de înmatriculări în registrele comerțului, pe județe și surse de proveniență a capitalului, în luna septembrie 2003	12
Tabel nr. 9 – Numărul de înmatriculări în registrele comerțului, pe județe și categorii de comercianți, în luna septembrie 2003	13
Tabel nr. 10 – Numărul de înmatriculări în registrele comerțului, pe domenii de activitate și categorii de comercianți, în luna septembrie 2003	14
Tabel nr. 11 – Numărul societăților comerciale înmatriculate și valoarea capitalului social subscris, pe județe, în luna septembrie 2003	16
Tabel nr. 12– Numărul societăților comerciale înmatriculate și valoarea capitalului social subscris, pe forme juridice, în luna septembrie 2003	17
Grafic nr. 5 – Valoarea medie a capitalului social subscris pe societate comercială în luna septembrie 2003	22

Precizări

Oficiul Registrului Comerțului este constituit în temeiul Legii nr.26/1990, republicată și modificată prin OUG nr. 129/2002, funcționează ca instituție din decembrie 1990 și este structurat pe două niveluri:

- nivel național reprezentat de Oficiul Național al Registrului Comerțului organizat în subordinea Ministerului Justiției.
- nivel local reprezentat de cele 42 de oficii ale registrului comerțului de pe lângă tribunale, organizate în subordinea Oficiului Național al Registrului Comerțului.

Categoriile de comercianți care au obligația înscrierii în Registrul Comerțului sunt reprezentate de:

- persoanele fizice și asociațiile familiale care exercită în mod obișnuit acte de comerț, societățile comerciale, societățile și companiile naționale, regiile autonome și organizațiile cooperatiste.
- filialele care se înscriu ca societăți comerciale cu personalitate juridică având regimul juridic de înființare, funcționare și înmatriculare al formei juridice de societate comercială în care s-au constituit.

Termeni utilizați

- Înmatriculare – reprezintă înscrierea comerciantului în registrul comerțului care conferă acestuia calitatea de persoană juridică.
- Mențiune – reprezintă înregistrarea modificărilor apărute în activitatea societății, ca de exemplu: schimbarea sediului, modificarea capitalului social, fuziunea, lichidarea, dizolvarea, etc.
- Radiere – reprezintă operația de ștergere a unei firme din registrul comerțului, marcând momentul pierderii personalității juridice ca urmare a dizolvării și lichidării acesteia.
- Preschimbare – reprezintă obligația comercianților, constituiți anterior datei intrării în vigoare a OUG nr.76/2001, republicată, de a solicita preschimbarea certificatului de înmatriculare și a certificatului de înregistrare fiscală cu noul certificat de înregistrare conținând codul unic de înregistrare atribuit.

Rata de preschimbare se calculează ca raport între numărul de preschimbări efectuate și numărul de societăți active care au obligația să efectueze preschimbarea.

- Firmă activă din punct de vedere juridic – firmă înscrisă în registrul comerțului care nu se află în nici una din stările ce ar duce la pierderea temporară sau definitivă a acestei calități (dizolvare, lichidare, radiere).
- Operațiuni efectuate în registrul comerțului reprezintă totalitatea înregistrărilor privind înmatriculări, mențiuni și radieri indiferent de natura activității, tipul de societate comercială și sursa de proveniență a capitalului social subscris (din țară sau din străinătate)

• Termeni utilizați în grafice și tabele

- **Număr societăți comerciale:** funcție de tabel, reprezintă: numărul de societăți comerciale constituite în perioada de referință, numărul de societăți comerciale radiate din registrul comerțului.
- **Valoarea capitalului social subscris:**
 - **total, exprimat în moneda națională:** valoarea capitalului social obținută prin însumarea valorilor subscrise (în numerar și în natură) în moneda națională (lei);
- **Regiuni de dezvoltare economică:**

<i>Nord-Est:</i>	Suceava, Botoșani, Neamț, Iași, Bacău, Vaslui.
<i>Sud-Est:</i>	Vrancea, Galați, Buzău, Brăila, Tulcea, Constanța.
<i>Sud-Muntenia:</i>	Argeș, Dâmbovița, Prahova, Teleorman, Giurgiu, Călărași, Ialomița.
<i>Sud-Vest Oltenia:</i>	Gorj, Vâlcea, Dolj, Mehedinți, Olt.
<i>Vest:</i>	Arad, Caraș-Severin, Hunedoara, Timiș.
<i>Nord-Vest:</i>	Bihor, Bistrița, Cluj, Satu Mare, Sălaj, Maramureș.
<i>Centru:</i>	Alba, Brașov, Covasna, Harghita, Mureș, Sibiu.
<i>București-Ilfov:</i>	București, Ilfov.

- **Cod CAEN** – Clasificarea Activităților din Economia Națională a fost aprobată prin HG nr 656/1997, modificată prin Ordinul nr. 601 al Președintelui Institutului Național de Statistică și este compatibilă cu clasificarea folosită pe plan internațional în raportările statistice și documentele oficiale. Activitățile sunt clasificate după principiul omogenității, pe secțiuni, diviziuni, grupe și clase.

Abrevieri utilizate

- PF – Persoană fizică autorizată
- AF – Asociație familială
- SNC – Societate în nume colectiv
- SCS – Societate în comandită simplă
- SA – Societate pe acțiuni
- SRL – Societate cu răspundere limitată
- RA – Regie autonomă
- OC – Organizație cooperatistă

Surse de informații

Sistemul informatic unitar al registrului comerțului este proiectat de Oficiul Național al Registrului Comerțului în conformitate cu prevederile actelor normative în vigoare, cu incidență în domeniu. Sursa de informații o constituie registrele comerțului, în sistem computerizat, ținute de oficiile registrului comerțului de pe lângă tribunale.

Tabel nr. 1

**Operațiuni efectuate pe categorii, în Registrul Comerțului,
în perioada Decembrie 1990 - Septembrie 2003, pe total țară și județe,
- ponderi ale județelor în totalul pe țară -**

Județul	Total operațiuni efectuate		din care:									
			Înmatriculări		Mențiuni		din care:				Radieri	
							de lichidare, dizolvare		din care:			
									*) cf. L314/2001			
Nr.	%	Nr.	%	Nr.	%	Nr.	%	Nr.	%	Nr.	%	
0	1	2	3	4	5	6	7	8	9	10	11	12
Total ROMÂNIA	3312275	100,0	1075869	100,0	2042496	100,0	185152	100,0	175809	100,0	193910	100,0
ALBA	40692	1,2	15307	1,4	24711	1,2	3965	2,1	3596	2,0	674	0,3
ARAD	72133	2,2	24417	2,3	43427	2,1	3312	1,8	2974	1,7	4289	2,2
ARGES	71290	2,2	27042	2,5	43088	2,1	4253	2,3	4120	2,3	1160	0,6
BACAU	62831	1,9	28060	2,6	33352	1,6	6287	3,4	5280	3,0	1419	0,7
BIHOR	89749	2,7	31424	2,9	56878	2,8	4837	2,6	4599	2,6	1447	0,7
BISTRITA-NASAUD	37349	1,1	13154	1,2	22026	1,1	1214	0,7	1120	0,6	2169	1,1
BOTOSANI	29799	0,9	12688	1,2	15454	0,8	1634	0,9	1563	0,9	1657	0,9
BRASOV	111855	3,4	33744	3,1	72294	3,5	5021	2,7	4893	2,8	5817	3,0
BRAILA	47785	1,4	14946	1,4	32339	1,6	4577	2,5	4509	2,6	500	0,3
BUZAU	61942	1,9	19941	1,9	38837	1,9	2252	1,2	2109	1,2	3164	1,6
CARAS-SEVERIN	38766	1,2	13626	1,3	22252	1,1	1942	1,0	1922	1,1	2888	1,5
CALARASI	29999	0,9	11596	1,1	16590	0,8	75	0,0			1813	0,9
CLUJ	122664	3,7	45984	4,3	74752	3,7	8276	4,5	8113	4,6	1928	1,0
CONSTANTA	145444	4,4	46218	4,3	86825	4,3	11538	6,2	10621	6,0	12401	6,4
COVASNA	29151	0,9	9181	0,9	18399	0,9	1188	0,6	1175	0,7	1571	0,8
DAMBOVITA	52426	1,6	21299	2,0	26301	1,3	3027	1,6	2951	1,7	4826	2,5
DOLJ	80259	2,4	28860	2,7	44587	2,2	5869	3,2	5634	3,2	6812	3,5
GALATI	94054	2,8	26405	2,5	60992	3,0	5455	2,9	5346	3,0	6657	3,4
GIURGIU	22307	0,7	8818	0,8	11130	0,5	32	0,0			2359	1,2
GORJ	43801	1,3	13401	1,2	27212	1,3	2717	1,5	2667	1,5	3188	1,6
HARGHITA	37141	1,1	13256	1,2	23375	1,1	67	0,0			510	0,3
HUNEDOARA	58070	1,8	22537	2,1	31856	1,6	3054	1,6	2944	1,7	3677	1,9
IALOMITA	32679	1,0	10984	1,0	19484	1,0	1689	0,9	1586	0,9	2211	1,1
IASI	113620	3,4	31972	3,0	77534	3,8	4767	2,6	4224	2,4	4114	2,1
MARAMURES	76724	2,3	29296	2,7	44232	2,2	3086	1,7	2924	1,7	3196	1,6
MEHEDINTI	35331	1,1	13026	1,2	18641	0,9	3139	1,7	3085	1,8	3664	1,9
MURES	75280	2,3	26937	2,5	44605	2,2	3067	1,7	2944	1,7	3738	1,9
NEAMT	58840	1,8	23365	2,2	31884	1,6	2749	1,5	2435	1,4	3591	1,9
OLT	43984	1,3	16559	1,5	24240	1,2	2103	1,1	2033	1,2	3185	1,6
PRAHOVA	122997	3,7	34846	3,2	81773	4,0	4196	2,3	3935	2,2	6378	3,3
SALAJ	21176	0,6	8707	0,8	11424	0,6	721	0,4	683	0,4	1045	0,5
SATU MARE	51992	1,6	17427	1,6	31097	1,5	2927	1,6	2918	1,7	3468	1,8
SIBIU	74981	2,3	19157	1,8	52579	2,6	2600	1,4	2583	1,5	3245	1,7
SUCEAVA	74149	2,2	29268	2,7	41191	2,0	2420	1,3	2387	1,4	3690	1,9
TELEORMAN	39662	1,2	12863	1,2	26356	1,3	1550	0,8	1508	0,9	443	0,2
TIMIS	138543	4,2	34809	3,2	95337	4,7	7533	4,1	7273	4,1	8397	4,3
TULCEA	32682	1,0	11959	1,1	19047	0,9	1178	0,6	1003	0,6	1676	0,9
VASLUI	37376	1,1	13645	1,3	21882	1,1	1591	0,9	1386	0,8	1849	1,0
VALCEA	53562	1,6	18251	1,7	32631	1,6	2055	1,1	1888	1,1	2680	1,4
VRANCEA	36563	1,1	12962	1,2	22908	1,1	1702	0,9	1593	0,9	693	0,4
MUN. BUCURESTI	781425	23,6	212962	19,8	504877	24,7	53598	28,9	51406	29,2	63586	32,8
ILFOV	31202	0,9	14970	1,4	14097	0,7	1889	1,0	1879	1,1	2135	1,1

*) ca urmare a efectului Legii nr. 314/2001, art.1 și art. 6

*** Sub 0,01%

Tabel nr. 1.a

**Operațiuni efectuate pe categorii, în Registrul Comerțului,
în perioada Decembrie 1990 - Septembrie 2003, pe total țară și județe,
- ponderi ale categoriilor de operațiuni în totalul fiecărui județ -**

Județul	Total operațiuni efectuate		din care:									
			Înmatriculări		Mențiuni		din care:				Radieri	
							de lichidare, dizolvare		din care:			
							Nr.	%	*) cf. L.314/2001			
0	1	2	3	4	5	6	7	8	9	10	11	12
Total ROMÂNIA	3312275	100,0	1075869	32,5	2042496	61,7	185152	5,6	175809	5,3	193910	5,9
ALBA	40692	100,0	15307	37,6	24711	60,7	3965	9,7	3596	8,8	674	1,7
ARAD	72133	100,0	24417	33,8	43427	60,2	3312	4,6	2974	4,1	4289	5,9
ARGES	71290	100,0	27042	37,9	43088	60,4	4253	6,0	4120	5,8	1160	1,6
BACAU	62831	100,0	28060	44,7	33352	53,1	6287	10,0	5280	8,4	1419	2,3
BIHOR	89749	100,0	31424	35,0	56878	63,4	4837	5,4	4599	5,1	1447	1,6
BISTRITA-NASAUD	37349	100,0	13154	35,2	22026	59,0	1214	3,3	1120	3,0	2169	5,8
BOTOSANI	29799	100,0	12688	42,6	15454	51,9	1634	5,5	1563	5,2	1657	5,6
BRASOV	111855	100,0	33744	30,2	72294	64,6	5021	4,5	4893	4,4	5817	5,2
BRAILA	47785	100,0	14946	31,3	32339	67,7	4577	9,6	4509	9,4	500	1,0
BUZAU	61942	100,0	19941	32,2	38837	62,7	2252	3,6	2109	3,4	3164	5,1
CARAS-SEVERIN	38766	100,0	13626	35,1	22252	57,4	1942	5,0	1922	5,0	2888	7,4
CALARASI	29999	100,0	11596	38,7	16590	55,3	75	0,3			1813	6,0
CLUJ	122664	100,0	45984	37,5	74752	60,9	8276	6,7	8113	6,6	1928	1,6
CONSTANTA	145444	100,0	46218	31,8	86825	59,7	11538	7,9	10621	7,3	12401	8,5
COVASNA	29151	100,0	9181	31,5	18399	63,1	1188	4,1	1175	4,0	1571	5,4
DAMBOVITA	52426	100,0	21299	40,6	26301	50,2	3027	5,8	2951	5,6	4826	9,2
DOLJ	80259	100,0	28860	36,0	44587	55,6	5869	7,3	5634	7,0	6812	8,5
GALATI	94054	100,0	26405	28,1	60992	64,8	5455	5,8	5346	5,7	6657	7,1
GIURGIU	22307	100,0	8818	39,5	11130	49,9	32	0,1			2359	10,6
GORJ	43801	100,0	13401	30,6	27212	62,1	2717	6,2	2667	6,1	3188	7,3
HARGHITA	37141	100,0	13256	35,7	23375	62,9	67	0,2			510	1,4
HUNEDOARA	58070	100,0	22537	38,8	31856	54,9	3054	5,3	2944	5,1	3677	6,3
IALOMITA	32679	100,0	10984	33,6	19484	59,6	1689	5,2	1586	4,9	2211	6,8
IASI	113620	100,0	31972	28,1	77534	68,2	4767	4,2	4224	3,7	4114	3,6
MARAMURES	76724	100,0	29296	38,2	44232	57,7	3086	4,0	2924	3,8	3196	4,2
MEHEDINTI	35331	100,0	13026	36,9	18641	52,8	3139	8,9	3085	8,7	3664	10,4
MURES	75280	100,0	26937	35,8	44605	59,3	3067	4,1	2944	3,9	3738	5,0
NEAMT	58840	100,0	23365	39,7	31884	54,2	2749	4,7	2435	4,1	3591	6,1
OLT	43984	100,0	16559	37,6	24240	55,1	2103	4,8	2033	4,6	3185	7,2
PRAHOVA	122997	100,0	34846	28,3	81773	66,5	4196	3,4	3935	3,2	6378	5,2
SALAJ	21176	100,0	8707	41,1	11424	53,9	721	3,4	683	3,2	1045	4,9
SATU MARE	51992	100,0	17427	33,5	31097	59,8	2927	5,6	2918	5,6	3468	6,7
SIBIU	74981	100,0	19157	25,5	52579	70,1	2600	3,5	2583	3,4	3245	4,3
SUCEAVA	74149	100,0	29268	39,5	41191	55,6	2420	3,3	2387	3,2	3690	5,0
TELEORMAN	39662	100,0	12863	32,4	26356	66,5	1550	3,9	1508	3,8	443	1,1
TIMIS	138543	100,0	34809	25,1	95337	68,8	7533	5,4	7273	5,2	8397	6,1
TULCEA	32682	100,0	11959	36,6	19047	58,3	1178	3,6	1003	3,1	1676	5,1
VASLUI	37376	100,0	13645	36,5	21882	58,5	1591	4,3	1386	3,7	1849	4,9
VALCEA	53562	100,0	18251	34,1	32631	60,9	2055	3,8	1888	3,5	2680	5,0
VRANCEA	36563	100,0	12962	35,5	22908	62,7	1702	4,7	1593	4,4	693	1,9
MUN. BUCURESTI	781425	100,0	212962	27,3	504877	64,6	53598	6,9	51406	6,6	63586	8,1
ILFOV	31202	100,0	14970	48,0	14097	45,2	1889	6,1	1879	6,0	2135	6,8

*) ca urmare a efectului Legii nr. 314/2001, art.1 și art. 6

*** Sub 0,01%

Tabel nr. 2

**Stadiul preschimbării certificatelor de înmatriculare cu noul
certificat de înregistrare, la 30 Septembrie 2003**

Județul	Comercianți care trebuie să solicite preschimbarea		Comercianți care au efectuat preschimbarea		Deținători de certificat de înregistrare conținând codul unic de înregistrare
	Număr	%	Număr	%	%
0	1	2	3	4	5
Total ROMÂNIA	676400	100,0	288754	100,0	55,4
ALBA	9051	1,3	3942	1,4	60,6
ARAD	15281	2,3	5682	2,0	51,2
ARGES	17297	2,6	8283	2,9	58,5
BACAU	22755	3,4	7337	2,5	42,5
BIHOR	24233	3,6	9186	3,2	49,8
BISTRITA-NASAUD	8985	1,3	3753	1,3	52,5
BOTOSANI	8531	1,3	3292	1,1	53,0
BRASOV	21735	3,2	11794	4,1	64,8
BRAILA	8737	1,3	4750	1,6	65,8
BUZAU	13223	2,0	5785	2,0	55,9
CARAS-SEVERIN	9228	1,4	3486	1,2	48,1
CALARASI	8025	1,2	2942	1,0	47,9
CLUJ	26950	4,0	11973	4,1	58,4
CONSTANTA	24457	3,6	12622	4,4	65,0
COVASNA	6193	0,9	3546	1,2	65,2
DAMBOVITA	13253	2,0	5181	1,8	51,4
DOLJ	16566	2,4	3953	1,4	42,7
GALATI	15651	2,3	7197	2,5	58,7
GIURGIU	4816	0,7	1634	0,6	49,7
GORJ	7200	1,1	3136	1,1	60,2
HARGHITA	7880	1,2	3632	1,3	63,0
HUNEDOARA	15164	2,2	6133	2,1	52,0
IALOMITA	6876	1,0	2668	0,9	52,6
IASI	22015	3,3	8729	3,0	52,4
MARAMURES	22112	3,3	9907	3,4	53,2
MEHEDINTI	7769	1,1	2646	0,9	46,9
MURES	18040	2,7	6513	2,3	50,3
NEAMT	15620	2,3	5535	1,9	49,5
OLT	10872	1,6	4576	1,6	53,1
PRAHOVA	22675	3,4	10814	3,7	58,4
SALAJ	5289	0,8	2483	0,9	63,7
SATU MARE	11040	1,6	4112	1,4	50,4
SIBIU	12164	1,8	6358	2,2	63,8
SUCEAVA	21535	3,2	7181	2,5	44,8
TELEORMAN	9114	1,3	3825	1,3	52,0
TIMIS	20496	3,0	10049	3,5	61,0
TULCEA	8560	1,3	3113	1,1	47,4
VASLUI	9033	1,3	3560	1,2	52,5
VALCEA	11234	1,7	5298	1,8	61,8
VRANCEA	7640	1,1	3449	1,2	60,9
MUN. BUCURESTI	121761	18,0	55352	19,2	57,5
ILFOV	7344	1,1	3347	1,2	62,6

Notă: Valorile coloanei 1 sunt determinate conform notei metodologice

*** Sub 0,01%

Tabel nr.3

**Numărul și structura pe ani a înmatriculărilor la Registrul Comerțului,
în perioada Decembrie 1990 - Septembrie 2003**

Perioada (anul, luna)	Număr înmatriculări Nr.	Structura	
		%	
0	1	2	3
Total la 30 Iunie 2003, din care:	1075869	100,00	
Anul 1990	81	0,01	
Anul 1991	95840	8,91	
Anul 1992	137456	12,78	
Anul 1993	117078	10,88	
Anul 1994	137445	12,78	
Anul 1995	65479	6,09	
Anul 1996	62089	5,77	
Anul 1997	55663	5,17	
Anul 1998	63878	5,94	
Anul 1999	57197	5,32	
Anul 2000	57291	5,33	
Anul 2001	61265	5,69	
Anul 2002	84780	7,88	
Anul 2003 (1.I - 31.XII), din care:	80327	7,47	100,0
- ianuarie	6706		8,3
- februarie	8659		10,8
- martie	8168		10,2
- aprilie	8667		10,8
- mai	8427		10,5
- iunie	10496		13,1
- iulie	10633		13,24
- august	9179		11,43
- septembrie	9392		11,69

Notă: Coloana 2 reprezintă structura anuală a înmatriculărilor; coloana 3 reprezintă structura pe luni în anul curent.

*** Sub 0,01%

Grafic nr. 1

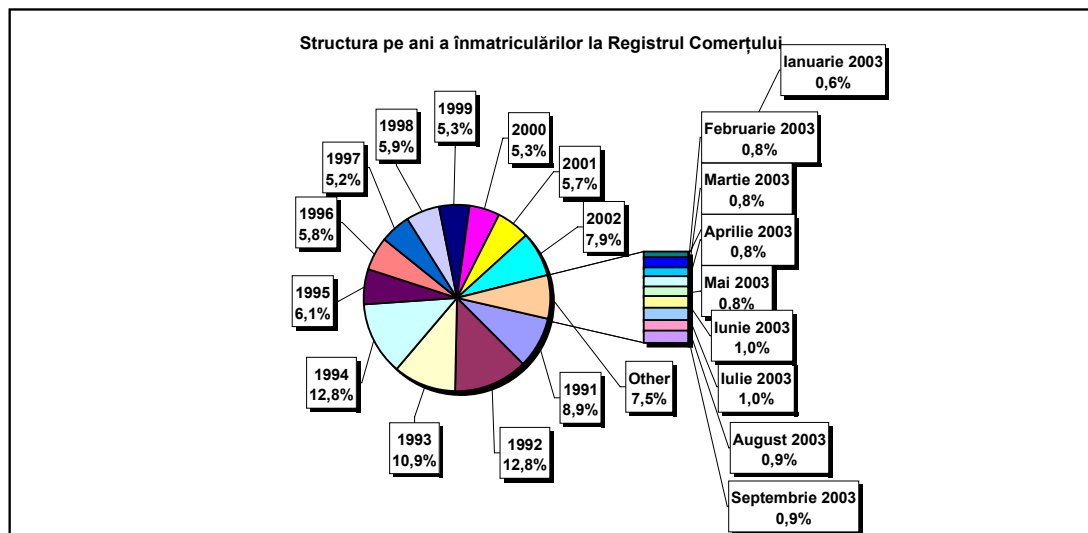

Tabel nr. 4

**Numărul înmatriculărilor la Registrul Comerțului, pe județe și
surse de proveniență a capitalului,
în perioada Decembrie 1990 - Septembrie 2003**

Județul	Total		din care:					Ierarhia în funcție de: *	
			Capital privat			Capital majoritar de stat			Capital mixt (stat+privat)
			din care:			din care:			
			PF+AF	Societăți comerciale	OC	RA	Societăți comerciale		Societăți comerciale
Nr.	%	Nr.	Nr.	Nr.	Nr.	Nr.	Nr.		
0	1	2	3	4	5	6	7	8	9
Total ROMÂNIA	1075869	100,0	216441	842024	5342	1271	2289	8502	X
ALBA	15307	1,4	3796	11131	141	31	38	170	20
ARAD	24418	2,3	8387	15477	156	26	40	332	41
ARGES	27042	2,5	7306	19359	168	29	29	151	14
BACAU	28060	2,6	8898	18707	158	32	42	223	29
BIHOR	31424	2,9	3778	27103	144	31	62	306	31
BISTRITA-NASAUD	13154	1,2	4170	8730	98	18	29	109	39
BOTOSANI	12688	1,2	4518	7739	121	21	170	119	8
BRASOV	33744	3,1	5374	27976	114	36	80	164	42
BRAILA	14946	1,4	2321	12296	95	26	43	165	3
BUZAU	19941	1,9	4029	15573	142	25	42	130	4
CARAS-SEVERIN	13626	1,3	4631	8658	102	33	65	137	7
CALARASI	11596	1,1	2874	8451	86	17	75	93	24
CLUJ	45984	4,3	7492	37991	150	50	40	261	2
CONSTANTA	46218	4,3	5939	39449	202	48	45	535	19
COVASNA	9181	0,9	2237	6713	67	23	32	109	21
DAMBOVITA	21299	2,0	9832	11078	134	29	75	151	1
DOLJ	28860	2,7	3690	24715	161	39	54	201	17
GALATI	26405	2,5	3662	22387	134	28	51	143	33
GIURGIU	8818	0,8	1258	7241	80	20	109	110	25
GORJ	13401	1,2	1980	11008	184	50	79	100	12
HARGHITA	13256	1,2	2949	9941	85	23	30	228	27
HUNEDOARA	22537	2,1	5086	16962	81	37	91	280	40
IALOMITA	10984	1,0	3911	6849	74	15	46	89	18
IASI	31972	3,0	7341	24028	159	32	68	344	5
MARAMURES	29296	2,7	12026	16956	120	34	39	121	32
MEHEDINTI	13026	1,2	3102	9700	82	18	26	98	35
MURES	26937	2,5	9250	17304	154	29	33	167	16
NEAMT	23365	2,2	7156	15831	154	29	30	165	28
OLT	16559	1,5	6170	10017	161	26	62	123	36
PRAHOVA	34846	3,2	8151	26144	177	49	62	263	38
SALAJ	8707	0,8	2474	6020	107	18	27	61	13
SATU MARE	17427	1,6	4222	12925	88	18	40	134	22
SIBIU	19157	1,8	2689	16061	116	26	108	157	34
SUCEAVA	29268	2,7	13543	15215	201	28	61	220	30
TELEORMAN	12863	1,2	3680	8795	151	21	38	178	9
TIMIS	34809	3,2	2527	31694	140	36	68	344	6
TULCEA	11959	1,1	3257	8364	66	18	42	212	37
VASLUI	13645	1,3	6184	7160	109	16	41	135	11
VALCEA	18251	1,7	6346	11549	168	39	37	112	15
VRANCEA	12962	1,2	2697	10006	103	16	27	113	26
MUN. BUCURESTI	212961	19,8	6121	205390	138	111	101	1100	10
ILFOV	14970	1,4	1387	13331	71	20	12	149	23

*) numărul total al comercianților (col 1)

*** Sub 0,01%

Tabel nr. 5

**Numărul de înmatriculări la Registrul Comerțului,
pe județe și categorii de comercianți,
în perioada Decembrie 1990 - Septembrie 2003**

Județul	Total		din care:						
			PF+AF	societăți comerciale: 852815				RA	OC
	SNC	SCS		SRL	SA				
	Nr.	%	Nr.	Nr.	Nr.	Nr.	Nr.	Nr.	
0	1	2	3	4	5	6	7	8	9
Total ROMÂNIA	1075869	100,0	216441	32563	1533	789508	29206	1271	5342
ALBA	15307	1,4	3796	888	11	9920	520	31	141
ARAD	24417	2,3	8387	48	5	15172	622	26	156
ARGES	27042	2,5	7306	107	13	18670	749	29	168
BACAU	28060	2,6	8898	1299	4	17010	658	32	158
BIHOR	31424	2,9	3778	125	47	26451	848	31	144
BISTRITA-NASAUD	13154	1,2	4170	146	20	8320	382	18	98
BOTOSANI	12688	1,2	4518	468	1	7135	424	21	121
BRASOV	33744	3,1	5374	239	19	27223	739	36	114
BRAILA	14946	1,4	2321	376	12	11630	486	26	95
BUZAU	19941	1,9	4029	3745	46	11428	526	25	142
CARAS-SEVERIN	13626	1,3	4631	113	7	8301	439	33	102
CALARASI	11596	1,1	2874	609	3	7678	329	17	86
CLUJ	45984	4,3	7492	2106	18	35087	1081	50	150
CONSTANTA	46218	4,3	5939	311	23	38328	1367	48	202
COVASNA	9181	0,9	2237	148	3	6424	279	23	67
DAMBOVITA	21299	2,0	9832	60	8	10781	455	29	134
DOLJ	28860	2,7	3690	1557	8	22609	796	39	161
GALATI	26405	2,5	3662	1574	6	20263	738	28	134
GIURGIU	8818	0,8	1258	35	8	7109	308	20	80
GORJ	13401	1,2	1980	28	1	10713	445	50	184
HARGHITA	13256	1,2	2949	62	6	9674	457	23	85
HUNEDOARA	22537	2,1	5086	1165	98	15472	598	37	81
IALOMITA	10984	1,0	3911	266	11	6390	317	15	74
IASI	31972	3,0	7341	505	111	22900	922	32	159
MARAMURES	29296	2,7	12026	1925	23	14625	543	34	120
MEHEDINTI	13026	1,2	3102	427	3	9097	297	18	82
MURES	26937	2,5	9250	37	34	16820	613	29	154
NEAMT	23365	2,2	7156	3292	30	12082	622	29	154
OLT	16559	1,5	6170	1611	1	8125	465	26	161
PRAHOVA	34846	3,2	8151	3117	12	22542	798	49	177
SALAJ	8707	0,8	2474	600	4	5236	268	18	107
SATU MARE	17427	1,6	4222	283	4	12375	437	18	88
SIBIU	19157	1,8	2689	772	45	14913	596	26	116
SUCEAVA	29268	2,7	13543	438	8	14517	533	28	201
TELEORMAN	12863	1,2	3680	272	399	7947	393	21	151
TIMIS	34809	3,2	2527	577	24	30347	1158	36	140
TULCEA	11959	1,1	3257	1361	112	6689	456	18	66
VASLUI	13645	1,3	6184	90	11	6853	382	16	109
VALCEA	18251	1,7	6346	363	5	10897	433	39	168
VRANCEA	12962	1,2	2697	356	9	9357	424	16	103
MUN. BUCURESTI	212962	19,8	6121	1016	292	199465	5818	111	138
ILFOV	14970	1,4	1387	46	28	12933	485	20	71

**Numărul de înmatriculări la Registrul Comerțului,
pe domenii de activitate* și categorii de comercianți,
în perioada Decembrie 1990 - Septembrie 2003**

Diviziune CAEN	Domeniul de activitate	Total		din care:						
				PF+AF	societăți comerciale: 852815				RA	OC
		Număr	%		Număr	SNC	SCS	SRL		
				Număr		Număr	Număr	Număr	Număr	Număr
0	1	2	3	4	5	6	7	8	9	10
	Total ROMÂNIA	1075869	100,0	216441	32563	1533	789508	29206	1271	5342
1	Agricultura și servicii auxiliare	43500	4,0	4011	2023	44	33555	3713	37	117
2	Silvicultură, exploatare forestieră și economia vînatului	5805	0,5	630	152	3	4749	215	48	8
5	Pescuitul și piscicultura	1313	0,1	501	17	3	740	52		
10	Extracția și prepararea cărbunelui	67	0,0	1			49	13	4	
11	Extracția petrolului și gazelor naturale (exclusiv prospectiunile)	270	0,0	2	1		109	112	46	
12	Extracția și prepararea minereurilor radioactive	133	0,0	32			95	6		
13	Extracția și prepararea minereurilor metalifere	510	0,0	162			287	53	8	
14	Alte activități extractive	1054	0,1	83	9	1	805	153	2	1
15	Industria alimentară și a băuturilor	63463	5,9	8811	3260	149	49209	1781	5	248
16	Industria tutunului	274	0,0	47			196	30	1	
17	Industria textilă și a produselor textile	10035	0,9	1692	556	16	7230	397		144
18	Industria confecțiilor de îmbrăcăminte	16644	1,5	3032	874	37	12051	345	1	304
19	Industria pielăriei și încălțămintei	4154	0,4	582	112	6	3285	117	1	51
20	Industria de prelucrare a lemnului (exclusiv producția de mobilă)	16337	1,5	3650	574	28	11561	473	9	42
21	Industria celulozei, hîrtiei și cartonului	1359	0,1	67	21	1	1162	95		13
22	Edituri, poligrafie și reproducerea înregistrărilor pe suport	9029	0,8	639	317	21	7650	378	14	10
23	Industria de prelucrare a țiteiului, cocsificarea cărbunelui și tratarea combustibililor nucleari	221	0,0	21			166	32	2	
24	Industria chimică și a fibrelor sintetice și artificiale	3252	0,3	88	89	1	2699	363	6	6
25	Industria de prelucrare a cauciucului și a maselor plastice	4661	0,4	409	313	7	3657	250		24
26	Industria altor produse din minerale nemetalice	5525	0,5	971	212	6	3961	357	5	13
27	Industria metalurgică	2207	0,2	139	39	3	1818	198	3	7
28	Industria construcțiilor metalice și a produselor din metal (exclusiv mașini, utilaje și instalații)	10534	1,0	1303	361	22	8094	681	11	62
29	Industria de mașini și echipamente	3086	0,3	59	44	7	2550	402	19	5
30	Industria de mijloace ale tehnicii de calcul și de birou	1569	0,1	12	25	3	1449	80		
31	Industria de mașini și aparate electrice	1570	0,1	83	44	6	1292	139		6
32	Industria de echipamente, aparate de radio, televiziune și comunicații	701	0,1	22	14	3	591	70		1
33	Industria de aparatură și instrumente medicale, de precizie, optice și casaornicăria	1568	0,1	236	16	2	1222	88		4
34	Industria mijloacelor de transport rutier	734	0,1	18	31	3	562	118		2
35	Industria altor mijloace de transport	1386	0,1	174	86	7	930	114	73	2
36	Producția de mobilier și alte activități industriale n.c.a.	10286	1,0	2177	284	15	7334	314	5	157
37	Recuperarea deșeurilor și resturilor de materiale reciclabile	3324	0,3	284	51	5	2820	163		1
40	Producția, transportul și distribuția de energie electrică și termică, gaze și apă caldă	2654	0,2	829	3	1	1273	460	88	
41	Gospodărirea resurselor de apă, captarea, tratarea și distribuția apei	3438	0,3	1602	2		1600	161	73	
45	Construcții	44540	4,1	7514	608	41	34018	2229	53	77

Tabel nr. 6
(continuare)

**Numărul de înmatriculări la Registrul Comerțului,
pe domenii de activitate* și categorii de comercianți,
în perioada Decembrie 1990 - Septembrie 2003**

Diviziune CAEN	Domeniul de activitate	Total		din care:						
				PF+AF	societăți comerciale: 852815				RA	OC
					SNC	SCS	SRL	SA		
					Număr	Număr	Număr	Număr		
0	1	2	3	4	5	6	7	8	9	10
	Total ROMÂNIA	1075869	100,0	216441	32563	1533	789508	29206	1271	5342
50	Vânzarea, întreținerea și repararea autovehiculelor și a motocicletelor; comerț cu amănuntul al carburanților pentru autovehicule	40956	3,8	3949	1242	34	34675	1009	5	42
51	Comerț cu ridicata (cu excepția autovehiculelor și motocicletelor)	159015	14,8	9929	4523	147	141001	3099	35	281
52	Comerț cu amănuntul (cu excepția autovehiculelor și motocicletelor); repararea bunurilor personale și gospodărești	385462	35,8	119971	11905	555	248243	2437	5	2345
55	Hoteluri și restaurante	41279	3,8	9367	1634	126	29288	696	73	95
60	Transporturi terestre; transporturi prin conducte	41781	3,9	12362	843	35	27486	1012	33	10
61	Transporturi pe apă	715	0,1	116	82	8	378	60	70	1
62	Transporturi aeriene	257	0,0	17			188	42	10	
63	Activități anexe și auxiliare de transport, activități ale agenților de turism	6899	0,6	320	220	14	5828	412	95	10
64	Poșta și telecomunicații	3568	0,3	163	11	1	3109	270	11	3
65	Activități ale instituțiilor financiare și bancare (cu excepția activităților de asigurări și ale caselor de pensii)	4496	0,4	127	15		1547	1777	2	1028
66	Activități de asigurări și ale caselor de pensii (cu excepția celor din sistemul public de asigurări sociale)	1828	0,2	546	1		485	795		1
67	Activități auxiliare ale instituțiilor financiare și de asigurări	3310	0,3	530	6	2	2513	251		8
70	Tranzacții imobiliare	7764	0,7	301	28	6	7012	394	17	6
71	Închirierea mașinilor și echipamentelor fără operator și a bunurilor personale și gospodărești	1936	0,2	308	116	8	1347	86	70	1
72	Informatică și activități conexe	11314	1,1	1086	114	12	9759	338	2	3
73	Cercetare - dezvoltare	1234	0,1	162	11	2	861	154	42	2
74	Alte activități de servicii prestate în principal întreprinderilor	49247	4,6	7778	740	63	39075	1425	106	59
75	Administrație publică	307	0,0	60	5		200	23	18	1
80	Învățământ	3579	0,3	1543	62	5	1907	62		
85	Sănătate și asistență socială	10801	1,0	1658	233	15	8818	73	3	1
90	Asanarea și îndepărtarea gunoaielor; salubritate și activități similare	479	0,0	33	13	2	327	85	18	
91	Activități asociative diverse	165	0,0	61	1		87	13		3
92	Activități recreative, culturale și sportive	8647	0,8	1350	197	14	6777	231	66	12
93	Alte activități de servicii	15200	1,4	4658	417	42	9577	305	76	124
95	Activități ale personalului angajat în gospodăria personală	374	0,0	133	6	1	230	3		1
99	Activități ale organizațiilor și organismelor extrateritoriale	53	0,0	30			21	2		

Tabel nr. 7

**Operațiuni efectuate în Registrele Comerțului,
pe județe și categorii,
în luna Septembrie 2003**

Județul	Total operațiuni efectuate		din care:							
			Înmatriculări		Mențiuni		din care: de lichidare, dizolvare		Radieri	
	Nr.	%	Nr.	%	Nr.	%	Nr.	%	Nr.	%
0	1	2	3	4	5	6	7	8	9	10
Total ROMÂNIA	37769	100,0	9392	24,87	24750	65,53	192	0,5	3627	9,60
ALBA	336	100,0	122	36,3	201	59,8	2	0,6	13	3,9
ARAD	751	100,0	332	44,2	401	53,4	12	1,6	18	2,4
ARGES	786	100,0	270	34,4	474	60,3	2	0,3	42	5,3
BACAU	637	100,0	207	32,5	407	63,9	10	1,6	23	3,6
BIHOR	854	100,0	255	29,9	565	66,2	3	0,4	34	4,0
BISTRITA-NASAUD	322	100,0	106	32,9	196	60,9	6	1,9	20	6,2
BOTOSANI	769	100,0	218	28,3	542	70,5			9	1,2
BRASOV	1051	100,0	398	37,9	642	61,1	2	0,2	11	1,0
BRAILA	859	100,0	161	18,7	673	78,3	2	0,2	25	2,9
BUZAU	445	100,0	149	33,5	278	62,5			18	4,0
CARAS-SEVERIN	276	100,0	92	33,3	164	59,4	1	0,4	20	7,2
CALARASI	197	100,0	77	39,1	116	58,9	1	0,5	4	2,0
CLUJ	1225	100,0	397	32,4	804	65,6	4	0,3	24	2,0
CONSTANTA	2462	100,0	375	15,2	2051	83,3	23	0,9	36	1,5
COVASNA	224	100,0	71	31,7	150	67,0	1	0,4	3	1,3
DAMBOVITA	487	100,0	133	27,3	306	62,8	1	0,2	48	9,9
DOLJ	868	100,0	512	59,0	344	39,6	9	1,0	12	1,4
GALATI	649	100,0	160	24,7	479	73,8	2	0,3	10	1,5
GIURGIU	196	100,0	70	35,7	116	59,2	4	2,0	10	5,1
GORJ	454	100,0	116	25,6	321	70,7	2	0,4	17	3,7
HARGHITA	896	100,0	226	25,2	652	72,8	16	1,8	18	2,0
HUNEDOARA	549	100,0	188	34,2	342	62,3	2	0,4	19	3,5
IALOMITA	281	100,0	90	32,0	187	66,5	5	1,8	4	1,4
IASI	1055	100,0	325	30,8	718	68,1	2	0,2	12	1,1
MARAMURES	798	100,0	276	34,6	495	62,0	5	0,6	27	3,4
MEHEDINTI	692	100,0	48	6,9	628	90,8	1	0,1	16	2,3
MURES	6564	100,0	185	2,8	3548	54,1	2	0,0	2831	43,1
NEAMT	728	100,0	278	38,2	425	58,4	3	0,4	25	3,4
OLT	317	100,0	101	31,9	186	58,7	2	0,6	30	9,5
PRAHOVA	1026	100,0	275	26,8	700	68,2			51	5,0
SALAJ	245	100,0	123	50,2	118	48,2	3	1,2	4	1,6
SATU MARE	574	100,0	187	32,6	375	65,3			12	2,1
SIBIU	639	100,0	240	37,6	379	59,3	3	0,5	20	3,1
SUCEAVA	624	100,0	196	31,4	403	64,6			25	4,0
TELEORMAN	249	100,0	91	36,5	156	62,7	2	0,8	2	0,8
TIMIS	1039	100,0	350	33,7	678	65,3	3	0,3	11	1,1
TULCEA	184	100,0	60	32,6	117	63,6			7	3,8
VASLUI	242	100,0	116	47,9	104	43,0	1	0,4	22	9,1
VALCEA	740	100,0	223	30,1	489	66,1	4	0,5	28	3,8
VRANCEA	582	100,0	102	17,5	459	78,9	13	2,2	21	3,6
MUN. BUCURESTI	5484	100,0	1360	24,8	4081	74,4	38	0,7	43	0,8
ILFOV	413	100,0	131	31,7	280	67,8			2	0,5

*) ca urmare a efectului Legii nr. 314/2001, art.1 și art. 6

*** Sub 0,01%

**Numărul de înmatriculări la Registrul Comerțului,
pe județe și surse de proveniență a capitalului,
în luna Septembrie 2003**

Județul	Total		din care:					Ierarhia în funcție de: *	
			Capital privat			Capital majoritar de stat			Capital mixt (stat+privat)
			din care:			din care:			Societăți comerciale
			PF+AF	Societăți comerciale	OC	RA	Societăți comerciale		Societăți comerciale
Nr.	%	Nr.	Nr.	Nr.	Nr.	Nr.	Nr.		
0	1	2	3	4	5	6	7	8	9
Total ROMÂNIA	9392	100,0	3581	5803	6			2	X
ALBA	122	1,3	41	81					36
ARAD	332	3,5	158	174					10
ARGES	270	2,9	116	154					19
BACAU	207	2,2	71	136					9
BIHOR	255	2,7	135	120					18
BISTRITA-NASAUD	106	1,1	25	81					26
BOTOSANI	218	2,3	138	80					22
BRASOV	398	4,2	177	221					42
BRAILA	161	1,7	79	82					38
BUZAU	149	1,6	66	83					37
CARAS-SEVERIN	92	1,0	21	71					8
CALARASI	77	0,8	26	51					33
CLUJ	397	4,2	146	251					3
CONSTANTA	375	4,0	130	245					14
COVASNA	71	0,8	33	38					5
DAMBOVITA	133	1,4	59	74					11
DOLJ	512	5,5	327	185					17
GALATI	160	1,7	38	122					34
GIURGIU	70	0,7	42	28					39
GORJ	116	1,2	50	66					28
HARGHITA	226	2,4	148	78					35
HUNEDOARA	188	2,0	43	145					7
IALOMITA	90	1,0	39	51					31
IASI	325	3,5	128	194	3				4
MARAMURES	276	2,9	106	170					6
MEHEDINTI	48	0,5	16	32					41
MURES	185	2,0	44	141					13
NEAMT	278	3,0	107	171					27
OLT	101	1,1	30	71					30
PRAHOVA	275	2,9	143	131				1	29
SALAJ	123	1,3	72	51					24
SATU MARE	187	2,0	66	121					25
SIBIU	240	2,6	103	136	1				12
SUCEAVA	196	2,1	72	124					1
TELEORMAN	91	1,0	29	62					32
TIMIS	350	3,7	69	281					20
TULCEA	60	0,6	30	30					21
VASLUI	116	1,2	55	61					15
VALCEA	223	2,4	141	82					23
VRANCEA	102	1,1	36	66					40
MUN. BUCURESTI	1360	14,5	204	1156					16
ILFOV	131	1,4	22	106	2			1	2

*) numărul total al comercianților (col 1)

*** Sub 0,01%

Tabel nr.9

**Numărul de înmatriculări la Registrul Comerțului,
pe județe și categorii de comercianți,
în luna Septembrie 2003**

Județul	Total		din care:						
			PF+AF	societăți comerciale: 5805				RA	OC
	SNC	SCS		SRL	SA	Nr.	Nr.		
	Nr.	%	Nr.	Nr.	Nr.			Nr.	Nr.
0	1	2	3	4	5	6	7	8	9
Total ROMÂNIA	9392	100,0	3581	5	1	5716	83		6
ALBA	122	1,3	41			81			
ARAD	332	3,5	158			173	1		
ARGES	270	2,9	116			153	1		
BACAU	207	2,2	71			135	1		
BIHOR	255	2,7	135			119	1		
BISTRITA-NASAUD	106	1,1	25			81			
BOTOSANI	218	2,3	138			80			
BRASOV	398	4,2	177			218	3		
BRAILA	161	1,7	79			80	2		
BUZAU	149	1,6	66			83			
CARAS-SEVERIN	92	1,0	21			71			
CALARASI	77	0,8	26			51			
CLUJ	397	4,2	146	1		250			
CONSTANTA	375	4,0	130			240	5		
COVASNA	71	0,8	33			38			
DAMBOVITA	133	1,4	59			70	4		
DOLJ	512	5,5	327			185			
GALATI	160	1,7	38			122			
GIURGIU	70	0,7	42			28			
GORJ	116	1,2	50			63	3		
HARGHITA	226	2,4	148			75	3		
HUNEDOARA	188	2,0	43			144	1		
IALOMITA	90	1,0	39			51			
IASI	325	3,5	128			188	6		3
MARAMURES	276	2,9	106			165	5		
MEHEDINTI	48	0,5	16			31	1		
MURES	185	2,0	44			136	5		
NEAMT	278	3,0	107			169	2		
OLT	101	1,1	30			71			
PRAHOVA	275	2,9	143			128	4		
SALAJ	123	1,3	72			51			
SATU MARE	187	2,0	66			117	4		
SIBIU	240	2,6	103			133	3		1
SUCEAVA	196	2,1	72			124			
TELEORMAN	91	1,0	29			62			
TIMIS	350	3,7	69	4	1	273	3		
TULCEA	60	0,6	30			29	1		
VASLUI	116	1,2	55			61			
VALCEA	223	2,4	141			82			
VRANCEA	102	1,1	36			65	1		
MUN. BUCURESTI	1360	14,5	204			1137	19		
ILFOV	131	1,4	22			103	4		2

**Numărul de înmatriculări la Registrul Comerțului,
pe domenii de activitate* și categorii de comercianți,
în luna Septembrie 2003**

Diviziune CAEN	Domeniul de activitate	Total		din care:						
				PF+AF	societăți comerciale: 5805				RA	OC
		Număr	%		Număr	SNC	SCS	SRL		
				Număr		Număr	Număr	Număr	Număr	Număr
0	1	2	3	4	5	6	7	8	9	10
	Total ROMÂNIA	9392	100,0	3581	5	1	5716	83		6
1	Agricultura si servicii auxiliare	190	2,0	80			104	6		
2	Silvicultura, exploatare forestiera si economia vinatului	62	0,7	5			57			
5	Pescuitul si piscicultura	22	0,2	11			11			
10	Extractia si prepararea carbunelui									
11	Extractia petrolului si gazelor naturale (exclusiv prospectiunile)	6	0,1				2	4		
12	Extractia si prepararea minereurilor radioactive									
13	Extractia si prepararea minereurilor metalifere	2	0,0				2			
14	Alte activitati extractive	6	0,1				6			
15	Industria alimentara si a bauturilor	295	3,1	164			128	3		
16	Industria tutunului									
17	Industria textila si a produselor textile	30	0,3	7			23			
18	Industria confectiilor de imbracaminte	102	1,1	32			70			
19	Industria pielariei si incaltamintei	26	0,3	4			22			
20	Industria de prelucrare a lemnului (exclusiv productia de mobila)	134	1,4	59			74	1		
21	Industria celulozei, hirtiei si cartonului	19	0,2	3			16			
22	Edituri, poligrafie si reproducerea inregistrarii pe suporti	76	0,8	10			66			
23	Industria de prelucrare a titeiului, cocsificarea carbunelui si tratarea combustibililor nucleari									
24	Industria chimica si a fibrelor sintetice si artificiale	9	0,1	1			7	1		
25	Industria de prelucrare a cauciucului si a maselor plastice	18	0,2	3			15			
26	Industria altor produse din minerale nemetalice	52	0,6	13			39			
27	Industria metalurgica	4	0,0				3	1		
28	Industria constructiilor metalice si a produselor din metal (exclusiv masini, utilaje si instalatii)	110	1,2	40			70			
29	Industria de masini si echipamente	17	0,2	1			15	1		
30	Industria de mijloace ale tehnicii de calcul si de birou	3	0,0				3			
31	Industria de masini si aparate electrice	10	0,1				10			
32	Industria de echipamente, aparate de radio, televiziune si comunicatii	2	0,0				2			
33	Industria de aparatura si instrumente medicale, de precizie, optice si ceasornicarie	23	0,2	15			8			
34	Industria mijloacelor de transport rutier	3	0,0	1			2			
35	Industria altor mijloace de transport	9	0,1	3			6			
36	Productia de mobilier si alte activitati industriale n.c.a.	89	0,9	30			56	3		
37	Recuperarea deseurilor si resturilor de materiale reciclabile	28	0,3	2			25	1		
40	Productia, transportul si distributia de energie electrica si termica, gaze si apa calda	5	0,1				4	1		
41	Gospodarirea resurselor de apa, captarea, tratarea si distributia apei	1	0,0				1			
45	Constructii	624	6,6	189			424	10		1

**Numărul de înmatriculări la Registrul Comerțului,
pe domenii de activitate* și categorii de comercianți,
în luna Septembrie 2003**

Diviziune CAEN	Domeniul de activitate	Total		din care:							
				PF+AF	societăți comerciale: 5805				RA	OC	
					SNC	SCS	SRL	SA			
					Număr	Număr	Număr	Număr			Număr
0	1	2	3	4	5	6	7	8	9	10	
	Total ROMÂNIA	9392	100,0	3581	5	1	5716	83			6
50	Vinzarea, intretinerea si repararea autovehiculelor si a motocicletelor; comert cu amanuntul al carburantilor pentru autovehicule	222	2,4	50			172				
51	Comert cu ridicata (cu exceptia autovehiculelor si motocicletelor)	840	8,9	76			755	9			
52	Comert cu amanuntul (cu exceptia autovehiculelor si motocicletelor); repararea bunurilor personale si gospodaresti	2397	25,5	1077			1316				4
55	Hoteluri si restaurante	374	4,0	96			272	6			
60	Transporturi terestre; transporturi prin conducte	1170	12,5	860	1		308	1			
61	Transporturi pe apa										
62	Transporturi aeriene										
63	Activitati anexe si auxiliare de transport, activitati ale agentilor de turism	60	0,6	7			51	2			
64	Posta si telecomunicatii	85	0,9	16			68	1			
65	Activitati ale institutiilor financiare si bancare (cu exceptia activitatilor de asigurari si ale caselor de pensii)	57	0,6				46	10			1
66	Activitati de asigurari si ale caselor de pensii (cu exceptia celor din sistemul public de asigurari sociale)	11	0,1	2			1	8			
67	Activitati auxiliare ale institutiilor financiare si de asigurari	73	0,8	32			40	1			
70	Tranzactii imobiliare	178	1,9	6			170	2			
71	Inchirierea masinilor si echipamentelor fara operator si a bunurilor personale si gospodaresti	28	0,3	9			19				
72	Informatica si activitati conexe	220	2,3	49	2		169				
73	Cercetare - dezvoltare	8	0,1	4			4				
74	Alte activitati de servicii prestate in principal intreprinderilor	1114	11,9	335	2	1	767	9			
75	Administratie publica										
80	Invatamint	83	0,9	61			22				
85	Sanatate si asistenta sociala	100	1,1	16			83	1			
90	Asanarea si indepartarea gunoaielor; salubritate si activitati similare	8	0,1	3			4	1			
91	Activitati asociative diverse	2	0,0	2							
92	Activitati recreative, culturale si sportive	134	1,4	48			86				
93	Alte activitati de servicii	247	2,6	157			90				
95	Activitati ale personalului angajat in gospodarii personale	4	0,0	2			2				
99	Activitati ale organizatiilor si organismelor extrateritoriale										

*) Domeniu de activitate declarat la înmatriculare conform clasificării codului CAEN

Tabel nr. 11

**Numărul societăților comerciale înmatriculate
și valoarea capitalului social subscris, pe județe,
în luna Septembrie 2003**

Județul	Total societăți comerciale înmatriculate		Valoarea capitalului social subscris		Valoarea medie a capitalului social subscris pe societate
	Nr.	%	mil. Lei	%	mil. Lei
0	1	2	3	4	5
Total ROMÂNIA	5805	100,0	317385,8	100,0	55,1
ALBA	81	1,4	226,3	0,1	2,8
ARAD	174	3,0	1965,9	0,6	11,4
ARGES	154	2,7	1357,2	0,4	8,9
BACAU	136	2,3	1167,2	0,4	8,6
BIHOR	120	2,1	504,1	0,2	4,2
BISTRITA-NASAUD	81	1,4	1142,5	0,4	14,1
BOTOSANI	80	1,4	412,5	0,1	5,2
BRASOV	221	3,8	4576,1	1,4	21,0
BRAILA	82	1,4	2025,7	0,6	25,0
BUZAU	83	1,4	2266,7	0,7	27,3
CARAS-SEVERIN	71	1,2	2722,4	0,9	38,3
CALARASI	51	0,9	287,0	0,1	5,6
CLUJ	251	4,3	2750,9	0,9	11,0
CONSTANTA	245	4,2	7161,1	2,3	29,3
COVASNA	38	0,7	97,0	0,0	2,6
DAMBOVITA	74	1,3	22840,8	7,2	312,9
DOLJ	185	3,2	3051,8	1,0	16,5
GALATI	122	2,1	361,2	0,1	3,0
GIURGIU	28	0,5	300,0	0,1	10,7
GORJ	66	1,1	1495,4	0,5	22,7
HARGHITA	78	1,3	2353,4	0,7	31,4
HUNEDOARA	145	2,5	694,3	0,2	4,8
IALOMITA	51	0,9	262,7	0,1	5,2
IASI	194	3,3	1761,7	0,6	9,2
MARAMURES	170	2,9	17093,3	5,4	102,4
MEHEDINTI	32	0,6	80,0	0,0	2,6
MURES	141	2,4	14478,5	4,6	105,7
NEAMT	171	2,9	4555,4	1,4	26,6
OLT	71	1,2	613,1	0,2	8,8
PRAHOVA	132	2,3	12254,5	3,9	94,3
SALAJ	51	0,9	179,0	0,1	3,6
SATU MARE	121	2,1	6180,3	1,9	51,1
SIBIU	136	2,3	17831,8	5,6	133,1
SUCEAVA	124	2,1	939,2	0,3	7,6
TELEORMAN	62	1,1	1690,2	0,5	27,7
TIMIS	281	4,8	2683,8	0,8	9,7
TULCEA	30	0,5	60,5	0,0	2,1
VASLUI	61	1,1	257,3	0,1	4,2
VALCEA	82	1,4	470,2	0,1	5,7
VRANCEA	66	1,1	8422,2	2,7	127,6
MUN. BUCURESTI	1156	19,9	96922,1	30,5	84,4
ILFOV	107	1,8	70890,3	22,3	668,8

Notă: La calculul mediei au fost excluse sucursalele datorită faptului că acestea, conform Legii nr. 31/1990, nu au personalitate juridică

*** Sub 0,01%

Tabel nr. 12

**Numărul societăților comerciale înmatriculate
și valoarea capitalului social subscris, pe forme juridice,
în luna Septembrie 2003**

Forma juridică	Total societăți comerciale înmatriculate		Valoarea capitalului social subscris		Valoarea medie a capitalului social subscris pe societate
	Nr.	%	mil. Lei	%	mil. Lei
0	1	2	3	4	5
Total ROMÂNIA	5805	100,0	317385,8	100,0	55,1
SNC	5	0,1	7,05	***	1,4
SCS	1	0,0	2,00	***	-
SA	83	1,4	188650,47	59,4	3309,7
SRL	5716	98,5	128726,25	40,6	22,6
SCA					

Notă: La calculul mediei au fost excluse sucursalele datorită faptului că acestea, conform Legii nr. 31/1990, nu au personalitate juridică

*** Sub 0,01%

Grafic nr. 5

