



MINISTERUL JUSTIȚIEI

OFICIUL NAȚIONAL AL REGISTRULUI COMERȚULUI

București, Bd. Unirii nr. 74, Bl. J3b, tronson II+III, sector 3; Telefon: +40 21 316.08.04, 316.08.10; Fax: +40 21 316.08.03; Cod poștal: 030837

Website: www.onrc.ro; E-mail: onrc@onrc.ro; Cod de identificare Fiscală: 14942091; înregistrat ca operator date personale sub nr.1350

Operațiuni în Registrul Central al Comerțului

SINTEZA STATISTICĂ

A DATELOR DIN REGISTRUL CENTRAL AL COMERȚULUI - la 31 Ianuarie 2006 - date provizorii -

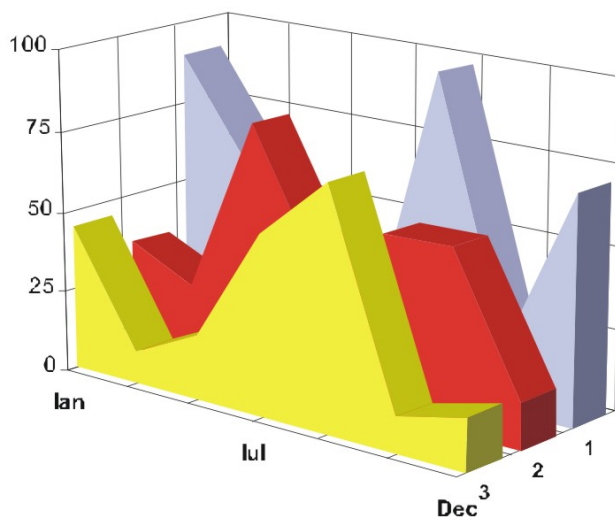

- Numărul 170 -

MINISTERUL JUSTIȚIEI
OFICIUL NAȚIONAL AL REGISTRULUI COMERȚULUI

- Operațiunile de înmatriculare a comercianților, de mențiuni și radieri se efectuează în temeiul Legii nr.26/1990, republicată, Legii nr 31/1990, republicată, OUG nr.76/2001 republicată și a Normelor metodologice nr.P/608/1998.

- Prezenta lucrare reflectă evoluția operațiunilor la Oficiul Registrului Comerțului de pe lângă Tribunalul București și la Oficiile Registrului Comerțului de pe lângă tribunalele județene.

- Informațiile din Registrul Central al Comerțului se referă la operațiunile pentru care legea prevede obligația de a fi înregistrate în registrele comerțului tinute de cele 42 de oficii ale registrului comerțului de pe lângă tribunale.

• **Reproducerea** conținutului acestei publicații, integrală sau parțială, în forma originală sau modificată, precum și stocarea într-un sistem de regăsire sau transmiterea sub orice formă și prin orice mijloace sunt interzise fără autorizarea scrisă a Ministerului Justiției – Oficiul Național al Registrului Comerțului.

• **Utilizarea** conținutului acestei publicații, cu titlu explicativ sau justificativ, în articole, studii, cărți este autorizată nuDecembrie cu indicarea clară și precisă a sursei.

CUPRINS

	Pag
1	1
Precizări	
2.1	3
Date pentru perioada decembrie 1990 – Ianuarie 2006	
Tabel nr.1 – Operațiuni efectuate pe categorii, în registrele comerțului, în perioada decembrie 1990 – Ianuarie 2006, pe total țară și județe, ponderi ale județelor în totalul pe țară	3
Tabel nr.1.a – Operațiuni efectuate pe categorii, în registrele comerțului, în perioada decembrie 1990 – Ianuarie 2006, pe total țară și județe, ponderi ale categoriilor de operațiuni în totalul fiecărui județ	4
Tabel nr. 3 – Numărul și structura pe ani a înmatriculărilor în registrele comerțului, în perioada decembrie 1990 – Ianuarie 2006	5
Tabel nr.4 – Numărul înmatriculărilor în registrele comerțului, pe județe și surse de proveniență a capitalului, în perioada decembrie 1990 – Ianuarie 2006	6
Tabel nr. 5 – Numărul de înmatriculări în registrele comerțului, pe județe și categorii de comercianți, în perioada decembrie 1990 – Ianuarie 2006	7
Tabel nr. 6 – Numărul de înmatriculări în registrele comerțului, pe domenii de activitate și categorii de comercianți, în perioada decembrie 1990 – Ianuarie 2006	8
2.2 Date pentru luna Ianuarie 2006	10
Tabel nr. 7 – Operațiuni efectuate în registrele comerțului, pe județe și categorii, în luna Ianuarie 2006	10
Tabel nr. 8 – Numărul de înmatriculări în registrele comerțului, pe județe și surse de proveniență a capitalului, în luna Ianuarie 2006	11
Tabel nr. 9 – Numărul de înmatriculări în registrele comerțului, pe județe și categorii de comercianți, în luna Ianuarie 2006	12
Tabel nr. 10 – Numărul de înmatriculări în registrele comerțului, pe domenii de activitate și categorii de comercianți, în luna Ianuarie 2006	13
Tabel nr. 11 – Numărul societăților comerciale înmatriculate și valoarea capitalului social subscris, pe județe, în luna Ianuarie 2006	15
Tabel nr. 12– Numărul societăților comerciale înmatriculate și valoarea capitalului social subscris, pe forme juridice, în luna Ianuarie 2006	16
Grafic nr. 5 – Valoarea medie a capitalului social subscris pe societate comercială în luna	26

Precizări

Oficiul Registrului Comerțului este constituit în temeiul Legii nr.26/1990, republicată și modificată prin OUG nr. 129/2002, funcționează ca instituție din decembrie 1990 și este structurat pe două niveluri:

- nivel național reprezentat de Oficiul Național al Registrului Comerțului organizat în subordinea Ministerului Justiției.
- nivel local reprezentat de cele 42 de oficii ale registrului comerțului de pe lângă tribunale, organizate în subordinea Oficiului Național al Registrului Comerțului.

Categoriile de comercianți care au obligația înscrierii în Registrul Comerțului sunt reprezentate de:

- persoanele fizice și asociațiile familiale care exercită în mod obișnuit acte de comerț, societățile comerciale, societățile și companiile naționale, regiile autonome și organizațiile cooperatiste.
- filialele care se înscriu ca societăți comerciale cu personalitate juridică având regimul juridic de înființare, funcționare și înmatriculare al formei juridice de societate comercială în care s-au constituit.

• Termeni utilizați în grafice și tabele

- Număr societăți comerciale: funcție de tabel, reprezintă: numărul de societăți comerciale constituite în perioada de referință, numărul de societăți comerciale radiate din registrul comerțului.
- Valoarea capitalului social subscris:
 - total, exprimat în moneda națională: valoarea capitalului social obținută prin însumarea valorilor subscrise (în numerar și în natură) în moneda națională (lei);
- Regiuni de dezvoltare economică:

<i>Nord-Est:</i>	Suceava, Botoșani, Neamț, Iași, Bacău, Vaslui.
<i>Sud-Est:</i>	Vrancea, Galați, Buzău, Brăila, Tulcea, Constanța.
<i>Sud-Muntenia:</i>	Argeș, Dâmbovița, Prahova, Teleorman, Giurgiu, Călărași, Ialomița.
<i>Sud-Vest Oltenia:</i>	Gorj, Vâlcea, Dolj, Mehedinți, Olt.
<i>Vest:</i>	Arad, Caraș-Severin, Hunedoara, Timiș.
<i>Nord-Vest:</i>	Bihor, Bistrița, Cluj, Satu Mare, Sălaj, Maramureș.
<i>Centru:</i>	Alba, Brașov, Covasna, Harghita, Mureș, Sibiu.
<i>București-Ilfov:</i>	București, Ilfov.

• **Cod CAEN** – Clasificarea Activităților din Economia Națională a fost aprobată prin HG nr 656/1997, modificată prin Ordinul nr. 601 al Președintelui Institutului Național de Statistică și este compatibilă cu clasificarea folosită pe plan internațional în raportările statistice și documentele oficiale. Activitățile sunt clasificate după principiul omogenității, pe secțiuni, diviziuni, grupe și clase.

Abrevieri utilizate

- **PF** – Persoană fizică autorizată
- **AF** – Asociație familială
- **SNC** – Societate în nume colectiv
- **SCS** – Societate în comandită simplă
- **SA** – Societate pe acțiuni
- **SRL** – Societate cu răspundere limitată
- **RA** – Regie autonomă
- **OC** – Organizație cooperatistă

Surse de informații

Sistemul informatic unitar al registrului comerțului este proiectat de Oficiul Național al Registrului Comerțului în conformitate cu prevederile actelor normative în vigoare, cu incidență în domeniu. Sursa de informații o constituie registrele comerțului, în sistem computerizat, ținute de oficiile registrului comerțului de pe lângă tribunale.

Tabel nr. 1

**Operațiuni efectuate pe categorii, în Registrul Comerțului,
în perioada Decembrie 1990 - Ianuarie 2006, pe total țară și județe,
- ponderi ale județelor în totalul pe țară -**

Județul	Total operațiuni efectuate		din care:							
			Înmatriculări		Mențiuni		din care: de lichidare, dizolvare		Radieri	
	Nr.	%	Nr.	%	Nr.	%	Nr.	%	Nr.	%
0	1	2	3	4	5	6	7	8	9	10
Total ROMÂNIA	6295709	100,0	1429580	100,0	4561703	100,0	9911	100,0	304426	100,0
ALBA	85957	1,4	22079	1,5	61904	1,4	371	3,7	1974	0,6
ARAD	139703	2,2	34444	2,4	98637	2,2	369	3,7	6622	2,2
ARGES	152826	2,4	36939	2,6	110037	2,4	197	2,0	5850	1,9
BACAU	148215	2,4	36554	2,6	105060	2,3	1003	10,1	6601	2,2
BIHOR	193196	3,1	41846	2,9	143929	3,2	303	3,1	7421	2,4
BISTRITA-NASAUD	79296	1,3	17547	1,2	57669	1,3	72	0,7	4080	1,3
BOTOSANI	57827	0,9	17732	1,2	37506	0,8	66	0,7	2589	0,9
BRASOV	210446	3,3	44257	3,1	159005	3,5	149	1,5	7184	2,4
BRAILA	81452	1,3	20241	1,4	59735	1,3	61	0,6	1476	0,5
BUZAU	117682	1,9	26593	1,9	85604	1,9	146	1,5	5485	1,8
CARAS-SEVERIN	84445	1,3	17559	1,2	60420	1,3	41	0,4	6466	2,1
CALARASI	55670	0,9	14665	1,0	38694	0,8	79	0,8	2311	0,8
CLUJ	273331	4,3	64748	4,5	204571	4,5	197	2,0	4012	1,3
CONSTANTA	272013	4,3	60576	4,2	194790	4,3	926	9,3	16647	5,5
COVASNA	59341	0,9	12234	0,9	44139	1,0	18	0,2	2968	1,0
DAMBOVITA	99310	1,6	26809	1,9	62191	1,4	98	1,0	10310	3,4
DOLJ	163232	2,6	38116	2,7	116598	2,6	215	2,2	8518	2,8
GALATI	178549	2,8	34212	2,4	135295	3,0	125	1,3	9042	3,0
GIURGIU	42033	0,7	11539	0,8	27264	0,6	47	0,5	3230	1,1
GORJ	84715	1,3	17293	1,2	63504	1,4	48	0,5	3918	1,3
HARGHITA	89252	1,4	21106	1,5	66405	1,5	51	0,5	1741	0,6
HUNEDOARA	118086	1,9	29751	2,1	80075	1,8	126	1,3	8260	2,7
IALOMITA	61066	1,0	13675	1,0	43724	1,0	78	0,8	3667	1,2
IASI	215687	3,4	43230	3,0	164510	3,6	597	6,0	7947	2,6
MARAMURES	125617	2,0	37054	2,6	82682	1,8	159	1,6	5881	1,9
MEHEDINTI	66428	1,1	16599	1,2	44263	1,0	55	0,6	5566	1,8
MURES	151765	2,4	36012	2,5	110176	2,4	83	0,8	5577	1,8
NEAMT	127365	2,0	32145	2,2	87668	1,9	304	3,1	7552	2,5
OLT	89770	1,4	20899	1,5	61800	1,4	21	0,2	7071	2,3
PRAHOVA	224222	3,6	46975	3,3	168713	3,7	274	2,8	8534	2,8
SALAJ	49958	0,8	13488	0,9	33731	0,7	29	0,3	2739	0,9
SATU MARE	100245	1,6	23896	1,7	69547	1,5	26	0,3	6802	2,2
SIBIU	138664	2,2	27294	1,9	107062	2,3	31	0,3	4308	1,4
SUCEAVA	157461	2,5	36703	2,6	108304	2,4	29	0,3	12454	4,1
TELEORMAN	70581	1,1	16452	1,2	52398	1,1	49	0,5	1731	0,6
TIMIS	242901	3,9	48717	3,4	184609	4,0	271	2,7	9575	3,1
TULCEA	64046	1,0	14849	1,0	46570	1,0	149	1,5	2627	0,9
VASLUI	73912	1,2	18716	1,3	49049	1,1	197	2,0	6147	2,0
VALCEA	103087	1,6	24140	1,7	73773	1,6	138	1,4	5174	1,7
VRANCEA	80358	1,3	17924	1,3	60346	1,3	51	0,5	2088	0,7
MUN. BUCURESTI	1289065	20,5	272795	19,1	947320	20,8	2641	26,6	68950	22,6
ILFOV	76934	1,2	21177	1,5	52426	1,1	21	0,2	3331	1,1

*** Sub 0,01%

Tabel nr. 2

**Operațiuni efectuate pe categorii, în Registrul Comerțului,
în perioada Decembrie 1990 - Ianuarie 2006, pe total țară și județe,
- ponderi ale categoriilor de operațiuni în totalul fiecărui județ -**

Județul	Total operațiuni efectuate		din care:							
			Înmatriculări		Mențiuni		din care: de lichidare, dizolvare		Radieri	
	Nr.	%	Nr.	%	Nr.	%	Nr.	%	Nr.	%
0	1	2	3	4	5	6	7	8	9	10
Total ROMÂNIA	6295709	100,0	1429580	22,7	4561703	72,5	9911	0,2	304426	4,8
ALBA	85957	100,0	22079	25,7	61904	72,0	371	0,4	1974	2,3
ARAD	139703	100,0	34444	24,7	98637	70,6	369	0,3	6622	4,7
ARGES	152826	100,0	36939	24,2	110037	72,0	197	0,1	5850	3,8
BACAU	148215	100,0	36554	24,7	105060	70,9	1003	0,7	6601	4,5
BIHOR	193196	100,0	41846	21,7	143929	74,5	303	0,2	7421	3,8
BISTRITA-NASAUD	79296	100,0	17547	22,1	57669	72,7	72	0,1	4080	5,1
BOTOSANI	57827	100,0	17732	30,7	37506	64,9	66	0,1	2589	4,5
BRASOV	210446	100,0	44257	21,0	159005	75,6	149	0,1	7184	3,4
BRAILA	81452	100,0	20241	24,9	59735	73,3	61	0,1	1476	1,8
BUZAU	117682	100,0	26593	22,6	85604	72,7	146	0,1	5485	4,7
CARAS-SEVERIN	84445	100,0	17559	20,8	60420	71,5	41	0,0	6466	7,7
CALARASI	55670	100,0	14665	26,3	38694	69,5	79	0,1	2311	4,2
CLUJ	273331	100,0	64748	23,7	204571	74,8	197	0,1	4012	1,5
CONSTANTA	272013	100,0	60576	22,3	194790	71,6	926	0,3	16647	6,1
COVASNA	59341	100,0	12234	20,6	44139	74,4	18	0,0	2968	5,0
DAMBOVITA	99310	100,0	26809	27,0	62191	62,6	98	0,1	10310	10,4
DOLJ	163232	100,0	38116	23,4	116598	71,4	215	0,1	8518	5,2
GALATI	178549	100,0	34212	19,2	135295	75,8	125	0,1	9042	5,1
GIURGIU	42033	100,0	11539	27,5	27264	64,9	47	0,1	3230	7,7
GORJ	84715	100,0	17293	20,4	63504	75,0	48	0,1	3918	4,6
HARGHITA	89252	100,0	21106	23,6	66405	74,4	51	0,1	1741	2,0
HUNEDOARA	118086	100,0	29751	25,2	80075	67,8	126	0,1	8260	7,0
IALOMITA	61066	100,0	13675	22,4	43724	71,6	78	0,1	3667	6,0
IASI	215687	100,0	43230	20,0	164510	76,3	597	0,3	7947	3,7
MARAMURES	125617	100,0	37054	29,5	82682	65,8	159	0,1	5881	4,7
MEHEDINTI	66428	100,0	16599	25,0	44263	66,6	55	0,1	5566	8,4
MURES	151765	100,0	36012	23,7	110176	72,6	83	0,1	5577	3,7
NEAMT	127365	100,0	32145	25,2	87668	68,8	304	0,2	7552	5,9
OLT	89770	100,0	20899	23,3	61800	68,8	21	0,0	7071	7,9
PRAHOVA	224222	100,0	46975	21,0	168713	75,2	274	0,1	8534	3,8
SALAJ	49958	100,0	13488	27,0	33731	67,5	29	0,1	2739	5,5
SATU MARE	100245	100,0	23896	23,8	69547	69,4	26	0,0	6802	6,8
SIBIU	138664	100,0	27294	19,7	107062	77,2	31	0,0	4308	3,1
SUCEAVA	157461	100,0	36703	23,3	108304	68,8	29	0,0	12454	7,9
TELEORMAN	70581	100,0	16452	23,3	52398	74,2	49	0,1	1731	2,5
TIMIS	242901	100,0	48717	20,1	184609	76,0	271	0,1	9575	3,9
TULCEA	64046	100,0	14849	23,2	46570	72,7	149	0,2	2627	4,1
VASLUI	73912	100,0	18716	25,3	49049	66,4	197	0,3	6147	8,3
VALCEA	103087	100,0	24140	23,4	73773	71,6	138	0,1	5174	5,0
VRANCEA	80358	100,0	17924	22,3	60346	75,1	51	0,1	2088	2,6
MUN. BUCURESTI	1289065	100,0	272795	21,2	947320	73,5	2641	0,2	68950	5,3
ILFOV	76934	100,0	21177	27,5	52426	68,1	21	0,0	3331	4,3

*** Sub 0,01%

**Numărul și structura pe ani a înmatriculărilor la Registrul Comerțului,
în perioada Decembrie 1990 - Ianuarie 2006**

Perioada (anul, luna)	Număr înmatriculări Nr.	Structura	
		%	
0	1	2	3
Total la =F20 Ianuarie 2006, din care:	1429580	100,00	
Anul 1990	81	0,01	
Anul 1991	95840	6,70	
Anul 1992	137456	9,62	
Anul 1993	117078	8,19	
Anul 1994	137445	9,61	
Anul 1995	65479	4,58	
Anul 1996	62089	4,34	
Anul 1997	55663	3,89	
Anul 1998	63878	4,47	
Anul 1999	57197	4,00	
Anul 2000	57291	4,01	
Anul 2001	61265	4,29	
Anul 2002	84780	5,93	
Anul 2003	123582	8,64	
Anul 2004	144284	10,09	
Anul 2005	157375	11,01	
Anul 2006, din care:	8797	0,62	100,0
- ianuarie	8797		100,0

Notă: Coloana 2 reprezintă structura anuală a înmatriculărilor; coloana 3 reprezintă structura pe luni în anul curent.

*** Sub 0,01%

Grafic nr. 1

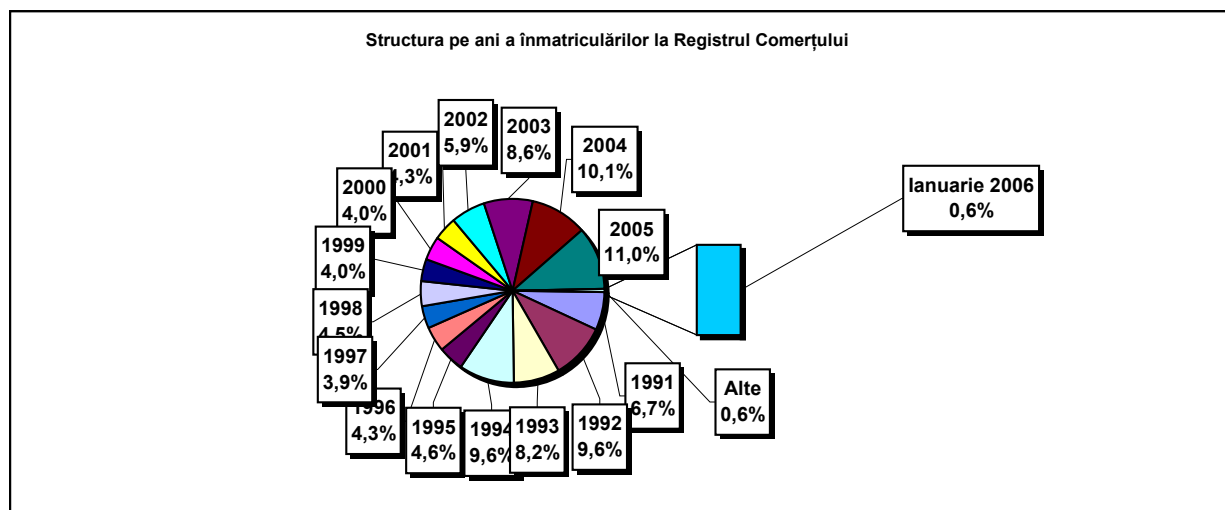

**Numărul înmatriculărilor la Registrul Comerțului, pe județe și
surse de proveniență a capitalului,
în perioada Decembrie 1990 - Ianuarie 2006**

Județul	Total		din care:						Ierarhia în funcție de: *
			Capital privat			Capital majoritar de stat		Capital mixt (stat+privat)	
			din care:			din care:			
			PF+AF	Societăți comerciale	OC	RA	Societăți comerciale	Societăți comerciale	
Nr.	%	Nr.	Nr.	Nr.	Nr.	Nr.	Nr.		
0	1	2	3	4	5	6	7	8	9
Total ROMÂNIA	1429580	100,0	360026	1051923	5388	1325	2359	8559	X
ALBA	22079	1,5	7467	14219	141	35	47	170	24
ARAD	34445	2,4	13231	20658	157	26	40	333	15
ARGES	36939	2,6	11977	24584	168	29	29	152	11
BACAU	36554	2,6	12128	23968	158	35	42	223	13
BIHOR	41846	2,9	8418	32877	146	36	62	307	8
BISTRITA-NASAUD	17547	1,2	6240	11052	98	19	29	109	33
BOTOSANI	17732	1,2	7888	9410	122	21	172	119	31
BRASOV	44257	3,1	8785	35061	114	41	87	169	6
BRAILA	20241	1,4	4962	14947	96	28	43	165	28
BUZAU	26593	1,9	7595	18658	142	25	42	131	21
CARAS-SEVERIN	17559	1,2	6084	11138	102	33	65	137	32
CALARASI	14665	1,0	4243	10146	86	18	77	95	38
CLUJ	64748	4,5	15829	48416	150	52	40	261	2
CONSTANTA	60576	4,2	11410	48323	203	51	49	540	3
COVASNA	12234	0,9	3969	8033	67	24	32	109	41
DAMBOVITA	26809	1,9	12398	14021	134	29	75	152	20
DOLJ	38116	2,7	7253	30402	162	40	57	202	9
GALATI	34212	2,4	6384	27469	135	30	51	143	16
GIURGIU	11539	0,8	2669	8550	80	21	109	110	42
GORJ	17293	1,2	3840	13036	184	50	83	100	34
HARGHITA	21106	1,5	7892	12834	85	23	43	229	26
HUNEDOARA	29751	2,1	7796	21463	81	37	92	282	18
IALOMITA	13675	1,0	5258	8191	74	15	46	91	39
IASI	43230	3,0	11626	30992	164	34	70	344	7
MARAMURES	37054	2,6	15227	21507	121	37	39	123	10
MEHEDINTI	16599	1,2	5092	11282	82	19	26	98	35
MURES	36012	2,5	13268	22359	154	30	34	167	14
NEAMT	32145	2,2	11791	19969	161	29	30	165	17
OLT	20899	1,5	8346	12179	161	26	64	123	27
PRAHOVA	46975	3,3	14104	32305	177	50	68	271	5
SALAJ	13488	0,9	5210	8062	107	19	28	62	40
SATU MARE	23896	1,7	7519	16094	88	19	42	134	23
SIBIU	27294	1,9	6429	20451	117	31	108	158	19
SUCEAVA	36703	2,6	17564	18623	202	30	64	220	12
TELEORMAN	16452	1,2	5586	10469	152	21	43	181	36
TIMIS	48717	3,4	7285	40842	140	37	68	345	4
TULCEA	14849	1,0	4780	9731	66	18	42	212	37
VASLUI	18716	1,3	9208	9207	109	16	41	135	29
VALCEA	24140	1,7	9503	14279	168	40	37	113	22
VRANCEA	17924	1,3	5387	12276	104	16	27	114	30
MUN. BUCURESTI	272794	19,1	15749	255585	138	115	103	1104	1
ILFOV	21177	1,5	2636	18255	92	20	13	161	25

*) numărul total al comercianților (col 1)

*** Sub 0,01%

Tabel nr. 5

**Numărul de înmatriculări la Registrul Comerțului,
pe județe și categorii de comercianți,
în perioada Decembrie 1990 - Ianuarie 2006**

Județul	Total		din care:						
			PF+AF	societăți comerciale: 1062841				RA	OC
	SNC	SCS		SRL	SA				
	Nr.	%	Nr.	Nr.	Nr.	Nr.	Nr.	Nr.	
0	1	2	3	4	5	6	7	8	9
Total ROMÂNIA	1429580	100,0	360026	32642	1558	997573	31062	1325	5388
ALBA	22079	1,5	7467	888	11	12998	539	35	141
ARAD	34444	2,4	13231	53	10	20318	648	26	157
ARGES	36939	2,6	11977	107	14	23855	789	29	168
BACAU	36554	2,6	12128	1299	4	22227	702	35	158
BIHOR	41846	2,9	8418	125	47	32198	876	36	146
BISTRITA-NASAUD	17547	1,2	6240	146	21	10621	402	19	98
BOTOSANI	17732	1,2	7888	468	1	8792	440	21	122
BRASOV	44257	3,1	8785	239	19	34244	815	41	114
BRAILA	20241	1,4	4962	376	12	14267	500	28	96
BUZAU	26593	1,9	7595	3747	46	14493	545	25	142
CARAS-SEVERIN	17559	1,2	6084	117	8	10761	454	33	102
CALARASI	14665	1,0	4243	609	3	9363	343	18	86
CLUJ	64748	4,5	15829	2111	18	45396	1192	52	150
CONSTANTA	60576	4,2	11410	311	23	47148	1430	51	203
COVASNA	12234	0,9	3969	148	4	7731	291	24	67
DAMBOVITA	26809	1,9	12398	60	8	13704	476	29	134
DOLJ	38116	2,7	7253	1560	8	28250	843	40	162
GALATI	34212	2,4	6384	1574	6	25273	810	30	135
GIURGIU	11539	0,8	2669	35	8	8414	312	21	80
GORJ	17293	1,2	3840	29	1	12720	469	50	184
HARGHITA	21106	1,5	7892	62	6	12563	475	23	85
HUNEDOARA	29751	2,1	7796	1166	98	19923	650	37	81
IALOMITA	13675	1,0	5258	266	11	7719	332	15	74
IASI	43230	3,0	11626	506	111	29815	972	34	164
MARAMURES	37054	2,6	15227	1926	23	19146	573	37	121
MEHEDINTI	16599	1,2	5092	427	3	10657	319	19	82
MURES	36012	2,5	13268	37	34	21855	634	30	154
NEAMT	32145	2,2	11791	3293	30	16193	648	29	161
OLT	20899	1,5	8346	1611	1	10278	476	26	161
PRAHOVA	46975	3,3	14104	3122	12	28655	855	50	177
SALAJ	13488	0,9	5210	600	4	7271	277	19	107
SATU MARE	23896	1,7	7519	283	5	15529	453	19	88
SIBIU	27294	1,9	6429	775	48	19268	626	31	117
SUCEAVA	36703	2,6	17564	438	8	17894	567	30	202
TELEORMAN	16452	1,2	5586	272	399	9622	400	21	152
TIMIS	48717	3,4	7285	606	27	39416	1206	37	140
TULCEA	14849	1,0	4780	1363	114	8044	464	18	66
VASLUI	18716	1,3	9208	90	11	8889	393	16	109
VALCEA	24140	1,7	9503	363	6	13596	464	40	168
VRANCEA	17924	1,3	5387	356	10	11616	435	16	104
MUN. BUCURESTI	272795	19,1	15749	1029	295	249062	6406	115	138
ILFOV	21177	1,5	2636	49	30	17789	561	20	92

**Numărul de înmatriculări la Registrul Comerțului,
pe domenii de activitate* și categorii de comercianți,
în perioada Decembrie 1990 - Ianuarie 2006**

Diviziune CAEN	Domeniul de activitate	Total		din care:						
				PF+AF	societăți comerciale: 1062841				RA	OC
					SNC	SCS	SRL	SA		
					Număr	Număr	Număr	Număr		
Număr	%	Număr	Număr	Număr	Număr	Număr	Număr			
0	1	2	3	4	5	6	7	8	9	10
	Total ROMÂNIA	1429580	100,0	360026	32642	1558	997573	31062	1325	5388
1	Agricultura și servicii auxiliare	55600	3,9	11100	2024	44	38495	3769	51	117
2	Silvicultură, exploatare forestieră și economia vinatului	7626	0,5	967	152	3	6196	220	80	8
5	Pescuitul și piscicultura	2394	0,2	1285	17	3	1036	53		
10	Extracția și prepararea cărbunelui	107	0,0	2			70	31	4	
11	Extracția petrolului și gazelor naturale (exclusiv prospecțiunile)	314	0,0	3	1		143	121	46	
12	Extracția și prepararea minereurilor radioactive	133	0,0	32			95	6		
13	Extracția și prepararea minereurilor metalifere	522	0,0	163			296	55	8	
14	Alte activități extractive	1408	0,1	105	9	1	1123	167	2	1
15	Industria alimentară și a băuturilor	71617	5,0	13614	3260	149	52505	1836	5	248
16	Industria tutunului	285	0,0	47			206	31	1	
17	Industria textilă și a produselor textile	11333	0,8	2259	556	16	7952	405		145
18	Industria confecțiilor de îmbrăcăminte	19990	1,4	4476	875	38	13939	356	1	305
19	Industria pielăriei și încălțămintei	5040	0,4	863	112	6	3884	123	1	51
20	Industria de prelucrare a lemnului (exclusiv producția de mobilă)	23564	1,6	8195	575	29	14219	495	9	42
21	Industria celulozei, hârtiei și cartonului	1675	0,1	109	21	1	1434	97		13
22	Edituri, poligrafie și reproducerea înregistrărilor pe suport	11114	0,8	889	317	21	9464	399	14	10
23	Industria de prelucrare a țigărilor, cocsificarea cărbunelui și tratarea combustibililor nucleari	252	0,0	24			192	34	2	
24	Industria chimică și a fibrelor sintetice și artificiale	3551	0,2	115	89	1	2958	376	6	6
25	Industria de prelucrare a cauciucului și a maselor plastice	5763	0,4	541	313	7	4621	256		24
26	Industria altor produse din minerale nemetalice	8348	0,6	2509	212	6	5224	379	5	13
27	Industria metalurgică	2372	0,2	165	39	3	1949	206	3	7
28	Industria construcțiilor metalice și a produselor din metal (exclusiv mașini, utilaje și instalații)	15360	1,1	3470	361	23	10715	718	11	62
29	Industria de mașini și echipamente	3620	0,3	99	44	7	3028	418	19	5
30	Industria de mijloace ale tehnicii de calcul și de birou	1737	0,1	15	25	4	1613	80		
31	Industria de mașini și aparate electrice	1822	0,1	104	44	6	1519	143		6
32	Industria de echipamente, aparate de radio, televiziune și comunicații	823	0,1	52	14	4	679	73		1
33	Industria de aparatură și instrumente medicale, de precizie, optice și ceasornicărie	2332	0,2	565	17	2	1646	98		4
34	Industria mijloacelor de transport rutier	866	0,1	29	31	3	679	122		2
35	Industria altor mijloace de transport	1763	0,1	261	86	7	1213	121	73	2
36	Producția de mobilier și alte activități industriale n.c.a.	14336	1,0	4046	284	16	9495	332	5	158
37	Recuperarea deșeurilor și resturilor de materiale reciclabile	4493	0,3	397	51	5	3868	171		1
40	Producția, transportul și distribuția de energie electrică și termică, gaze și apă caldă	2810	0,2	833	3	1	1384	501	88	
41	Gospodărirea resurselor de apă, captarea, tratarea și distribuția apei	3521	0,2	1616	2		1642	188	73	
45	Construcții	76178	5,3	20191	611	42	52813	2391	53	77

Numărul de înmatriculări la Registrul Comerțului,
pe domenii de activitate* și categorii de comercianți,
în perioada Decembrie 1990 - Ianuarie 2006

Diviziune CAEN	Domeniul de activitate	Total		din care:						
				PF+AF	societăți comerciale: 1062841				RA	OC
					SNC	SCS	SRL	SA		
0	1	Număr	%	Număr	Număr	Număr	Număr	Număr	Număr	
	Total ROMÂNIA	1429580	100,0	360026	32642	1558	997573	31062	1325	5388
50	Vinzarea, întreținerea și repararea autovehiculelor și a motocicletelor; comerț cu amănuntul al carburanților pentru autovehicole	50525	3,53	7742	1244	34	40436	1022	5	42
51	Comerț cu ridicata (cu excepția autovehiculelor și motocicletelor)	189925	13,29	15339	4523	150	166331	3266	35	281
52	Comerț cu amănuntul (cu excepția autovehiculelor și motocicletelor); repararea bunurilor personale și gospodărești	474280	33,18	166574	11914	556	290370	2481	5	2379
55	Hoteluri și restaurante	54752	3,83	13145	1635	126	38909	769	73	95
60	Transporturi terestre; transporturi prin conducte	73522	5,14	33198	844	36	38352	1049	33	10
61	Transporturi pe apă	811	0,06	147	82	8	439	64	70	1
62	Transporturi aeriene	284	0,02	17			213	44	10	
63	Activități anexe și auxiliare de transport, activități ale agenților de turism	9376	0,66	566	220	14	8037	432	96	11
64	Poșta și telecomunicații	6051	0,42	412	11	1	5322	291	11	3
65	Activități ale instituțiilor financiare și bancare (cu excepția activităților de asigurări și ale caselor de pensii)	5707	0,40	143	15		2439	2076	2	1032
66	Activități de asigurări și ale caselor de pensii (cu excepția celor din sistemul public de asigurări sociale)	1952	0,14	606	1		503	841		1
67	Activități auxiliare ale instituțiilor financiare și de asigurări	6038	0,42	1234	6	2	4512	276		8
70	Tranzacții imobiliare	17199	1,20	645	28	8	15947	547	17	7
71	Închirierea mașinilor și echipamentelor fără operator și a bunurilor personale și gospodărești	2953	0,21	591	116	8	2075	92	70	1
72	Informatică și activități conexe	19438	1,36	3072	119	13	15847	382	2	3
73	Cercetare - dezvoltare	1607	0,11	234	11	2	1146	169	43	2
74	Alte activități de servicii prestate în principal întreprinderilor	92704	6,48	18664	788	73	71407	1605	106	60
75	Administrație publică	355	0,02	87	5		215	26	21	1
80	Învățământ	5907	0,41	3052	62	5	2723	65		
85	Sănătate și asistență socială	14919	1,04	2069	233	15	12518	80	3	1
90	Asanarea și îndepărtarea gunoaielor; salubritate și activități similare	776	0,05	80	13	2	559	102	18	
91	Activități asociative diverse	207	0,01	91	1		97	15		3
92	Activități recreative, culturale și sportive	13914	0,97	3230	202	14	10100	287	69	12
93	Alte activități de servicii	22951	1,61	9511	418	42	12472	305	76	126
95	Activități ale personalului angajat în gospodăria personală	698	0,05	399	6	1	288	3		1
96	Activități desfășurate în gospodării private, de producere a bunurilor destinate consumului propriu	4	0,00	4						
97	Activități ale gospodăriilor private, de servicii pentru scopuri proprii	3	0,00	3						
99	Activități ale organizațiilor și organismelor extrateritoriale	53	0,00	30			21	2		

*) Domeniu de activitate declarat la înmatriculare conform clasificării codului CAEN

Tabel nr. 7

**Operațiuni efectuate în Registrele Comerțului,
pe județe și categorii,
în luna Ianuarie 2006**

Județul	Total operațiuni efectuate		din care:							
			Înmatriculări		Mențiuni		din care: de lichidare, dizolvare		Radieri	
	Nr.	%	Nr.	%	Nr.	%	Nr.	%	Nr.	%
0	1	2	3	4	5	6	7	8	9	10
Total ROMÂNIA	62356	100,0	8797	14,11	48974	78,54	3597	5,8	4585	7,35
ALBA	858	100,0	142	16,6	651	75,9	9	1,0	65	7,6
ARAD	1240	100,0	222	17,9	950	76,6	19	1,5	68	5,5
ARGES	1177	100,0	191	16,2	944	80,2	241	20,5	42	3,6
BACAU	1230	100,0	203	16,5	968	78,7	67	5,4	59	4,8
BIHOR	1517	100,0	340	22,4	1096	72,2	34	2,2	81	5,3
BISTRITA-NASAUD	506	100,0	91	18,0	377	74,5	9	1,8	38	7,5
BOTOSANI	671	100,0	107	15,9	494	73,6			70	10,4
BRASOV	2484	100,0	277	11,2	2153	86,7	174	7,0	54	2,2
BRAILA	783	100,0	126	16,1	601	76,8	2	0,3	56	7,2
BUZAU	1574	100,0	155	9,8	1219	77,4	7	0,4	200	12,7
CARAS-SEVERIN	506	100,0	111	21,9	374	73,9	19	3,8	21	4,2
CALARASI	384	100,0	99	25,8	260	67,7	2	0,5	25	6,5
CLUJ	1889	100,0	414	21,9	1408	74,5	431	22,8	67	3,5
CONSTANTA	2203	100,0	290	13,2	1829	83,0	20	0,9	84	3,8
COVASNA	425	100,0	87	20,5	297	69,9	25	5,9	41	9,6
DAMBOVITA	1742	100,0	135	7,7	1078	61,9	5	0,3	529	30,4
DOLJ	1355	100,0	245	18,1	1075	79,3	2	0,1	35	2,6
GALATI	1826	100,0	245	13,4	1514	82,9	327	17,9	67	3,7
GIURGIU	324	100,0	69	21,3	246	75,9	10	3,1	9	2,8
GORJ	1490	100,0	118	7,9	1335	89,6	649	43,6	37	2,5
HARGHITA	1160	100,0	149	12,8	964	83,1	77	6,6	47	4,1
HUNEDOARA	1037	100,0	185	17,8	836	80,6	4	0,4	16	1,5
IALOMITA	331	100,0	83	25,1	229	69,2	1	0,3	19	5,7
IASI	2186	100,0	282	12,9	1882	86,1	755	34,5	22	1,0
MARAMURES	1384	100,0	239	17,3	898	64,9	1	0,1	247	17,8
MEHEDINTI	1009	100,0	87	8,6	910	90,2	26	2,6	12	1,2
MURES	1143	100,0	194	17,0	853	74,6	16	1,4	96	8,4
NEAMT	1352	100,0	184	13,6	1107	81,9	69	5,1	61	4,5
OLT	686	100,0	134	19,5	530	77,3	2	0,3	22	3,2
PRAHOVA	1749	100,0	259	14,8	1395	79,8	12	0,7	95	5,4
SALAJ	407	100,0	111	27,3	258	63,4	41	10,1	38	9,3
SATU MARE	730	100,0	148	20,3	566	77,5	29	4,0	16	2,2
SIBIU	1149	100,0	177	15,4	906	78,9	40	3,5	66	5,7
SUCEAVA	1602	100,0	246	15,4	1293	80,7	292	18,2	63	3,9
TELEORMAN	430	100,0	107	24,9	306	71,2	3	0,7	17	4,0
TIMIS	1544	100,0	321	20,8	1193	77,3	8	0,5	30	1,9
TULCEA	456	100,0	104	22,8	332	72,8	37	8,1	20	4,4
VASLUI	3822	100,0	75	2,0	2028	53,1			1719	45,0
VALCEA	1312	100,0	148	11,3	1076	82,0	1	0,1	88	6,7
VRANCEA	629	100,0	109	17,3	475	75,5	29	4,6	45	7,2
MUN. BUCURESTI	13135	100,0	1603	12,2	11369	86,6	101	0,8	163	1,2
ILFOV	919	100,0	185	20,1	699	76,1	1	0,1	35	3,8

*) ca urmare a efectului Legii nr. 314/2001, art.1 și art. 6

*** Sub 0,01%

Tabel nr. 8

**Numărul de înmatriculări la Registrul Comerțului,
pe județe și surse de proveniență a capitalului,
în luna Ianuarie 2006**

Județul	Total		din care:					Ierarhia în funcție de: *	
			Capital privat			Capital majoritar de stat			Capital mixt (stat+privat)
			din care:			din care:			
			PF+AF	Societăți comerciale	OC	RA	Societăți comerciale		Societăți comerciale
Nr.	%	Nr.	Nr.	Nr.	Nr.	Nr.			
0	1	2	3	4	5	6	7	8	9
Total ROMÂNIA	8797	100,0	2520	6275		1		1	X
ALBA	142	1,6	58	84					25
ARAD	222	2,5	65	157					13
ARGES	191	2,2	32	159					16
BACAU	203	2,3	67	136					14
BIHOR	340	3,9	139	201					3
BISTRITA-NASAUD	91	1,0	34	57					37
BOTOSANI	107	1,2	54	53					33
BRASOV	277	3,1	76	200		1			7
BRAILA	126	1,4	31	95					28
BUZAU	155	1,8	53	102					21
CARAS-SEVERIN	111	1,3	29	82					30
CALARASI	99	1,1	35	64					36
CLUJ	414	4,7	133	281					2
CONSTANTA	290	3,3	66	224					5
COVASNA	87	1,0	36	51					38
DAMBOVITA	135	1,5	49	86					26
DOLJ	245	2,8	73	172					10
GALATI	245	2,8	59	186					11
GIURGIU	69	0,8	24	45					42
GORJ	118	1,3	46	72					29
HARGHITA	149	1,7	71	78					22
HUNEDOARA	185	2,1	35	150					17
IALOMITA	83	0,9	29	54					40
IASI	282	3,2	81	201					6
MARAMURES	239	2,7	81	158					12
MEHEDINTI	87	1,0	28	59					39
MURES	194	2,2	56	138					15
NEAMT	184	2,1	56	128					19
OLT	134	1,5	59	75					27
PRAHOVA	259	2,9	95	164					8
SALAJ	111	1,3	37	74					31
SATU MARE	148	1,7	57	91					23
SIBIU	177	2,0	49	128					20
SUCEAVA	246	2,8	98	148					9
TELEORMAN	107	1,2	40	67					34
TIMIS	321	3,6	66	255					4
TULCEA	104	1,2	55	49					35
VASLUI	75	0,9	33	42					41
VALCEA	148	1,7	71	77					24
VRANCEA	109	1,2	42	66				1	32
MUN. BUCURESTI	1603	18,2	188	1415					1
ILFOV	185	2,1	34	151					18

*) numărul total al comercianților (col 1)

*** Sub 0,01%

Tabel nr.9

**Numărul de înmatriculări la Registrul Comerțului,
pe județe și categorii de comercianți,
în luna Ianuarie 2006**

Județul	Total		din care:						
			PF+AF	societăți comerciale: 6276				RA	OC
	SNC	SCS		SRL	SA				
	Nr.	%	Nr.	Nr.	Nr.	Nr.	Nr.	Nr.	
0	1	2	3	4	5	6	7	8	9
Total ROMÂNIA	8797	100,0	2520	1		6232	43	1	
ALBA	142	1,6	58			84			
ARAD	222	2,5	65	1		155	1		
ARGES	191	2,2	32			159			
BACAU	203	2,3	67			135	1		
BIHOR	340	3,9	139			199	2		
BISTRITA-NASAUD	91	1,0	34			57			
BOTOSANI	107	1,2	54			53			
BRASOV	277	3,1	76			199	1	1	
BRAILA	126	1,4	31			95			
BUZAU	155	1,8	53			101	1		
CARAS-SEVERIN	111	1,3	29			82			
CALARASI	99	1,1	35			64			
CLUJ	414	4,7	133			279	2		
CONSTANTA	290	3,3	66			224			
COVASNA	87	1,0	36			51			
DAMBOVITA	135	1,5	49			85	1		
DOLJ	245	2,8	73			172			
GALATI	245	2,8	59			184	2		
GIURGIU	69	0,8	24			45			
GORJ	118	1,3	46			71	1		
HARGHITA	149	1,7	71			78			
HUNEDOARA	185	2,1	35			149	1		
IALOMITA	83	0,9	29			54			
IASI	282	3,2	81			199	2		
MARAMURES	239	2,7	81			157	1		
MEHEDINTI	87	1,0	28			58	1		
MURES	194	2,2	56			137	1		
NEAMT	184	2,1	56			125	3		
OLT	134	1,5	59			75			
PRAHOVA	259	2,9	95			163	1		
SALAJ	111	1,3	37			73	1		
SATU MARE	148	1,7	57			91			
SIBIU	177	2,0	49			128			
SUCEAVA	246	2,8	98			146	2		
TELEORMAN	107	1,2	40			67			
TIMIS	321	3,6	66			252	3		
TULCEA	104	1,2	55			48	1		
VASLUI	75	0,9	33			42			
VALCEA	148	1,7	71			77			
VRANCEA	109	1,2	42			66	1		
MUN. BUCURESTI	1603	18,2	188			1404	11		
ILFOV	185	2,1	34			149	2		

**Numărul de înmatriculări la Registrul Comerțului,
pe domenii de activitate* și categorii de comercianți,
în luna Ianuarie 2006**

Diviziune CAEN	Domeniul de activitate	Total		din care:						
				PF+AF	societăți comerciale: 6276				RA	OC
		Număr	%		Număr	SNC	SCS	SRL		
0	1	2	3	4	5	6	7	8	9	10
	Total ROMANIA	8797	100,0	2520	1		6232	43	1	
1	Agricultura, vanatoare si servicii anexe	577	6,6	299			277	1		
2	Silvicultura, exploatare forestiera si servicii anexe	78	0,9	16			60	1	1	
5	Pescuitul, piscicultura si serviciile anexe	39	0,4	28			11			
10	Extractia si prepararea carbunelui	1	0,0				1			
11	Extractia hidrocarburilor si servicii anexe	1	0,0				1			
12	Extractia si prepararea minereurilor radioactive									
13	Extractia si prepararea minereurilor metalifere									
14	Alte activitati extractive	12	0,1				12			
15	Industria alimentara si a bauturilor	152	1,7	73			78	1		
16	Fabricarea produselor din tutun									
17	Fabricarea produselor textile	31	0,4	7			24			
18	Fabricarea articolelor de imbracaminte; aranjarea si vopsirea blanurilor	51	0,6	13			38			
19	Tabacirea si finisarea pieilor; fabricarea articolelor de voiaj si marochinarie, a harnasamentelor si incaltamintei	15	0,2	5			9	1		
20	Fabricarea lemnului si a produselor din lemn si pluta, cu exceptia mobilei; fabricarea articolelor din impletitura de pai si alte materiale vegetale	117	1,3	45			72			
21	Fabricarea celulozei, hartiei si a produselor din hartie	10	0,1	2			8			
22	Edituri, poligrafie si reproducerea pe suporti a inregistrariilor	43	0,5	4			39			
23	Industria de prelucrare a titeiului, cocsificarea carbunelui si tratarea combustibililor nucleari									
24	Fabricarea substantelor si a produselor chimice	14	0,2	1			12	1		
25	Fabricarea produselor din cauciuc si mase plastice	35	0,4	1			34			
26	Fabricarea altor produse din minerale nemetalice	40	0,5	18			22			
27	Industria metalurgica	7	0,1	1			6			
28	Industria constructiilor metalice si a produselor din metal (exclusiv masini, utilaje si instalatii)	100	1,1	33			67			
29	Industria de masini si echipamente	20	0,2				20			
30	Industria de mijloace ale tehnicii de calcul si de birou	2	0,0				2			
31	Industria de masini si aparate electrice	4	0,0				4			
32	Industria de echipamente pentru radio, televiziune si comunicatii	2	0,0				2			
33	Industria de aparatura si instrumente medicale, de precizie, optice si fotografice, ceasornicarie	15	0,2	5			10			
34	Industria mijloacelor de transport rutier	7	0,1				7			
35	Industria altor mijloace de transport n.c.a.	9	0,1				9			
36	Productia de mobilier si alte activitati industriale n.c.a.	81	0,9	31			50			
37	Recuperarea deseurilor si resturilor de materiale reciclabile	29	0,3	2			26	1		
40	Productia si furnizarea de energie electrica si termica, gaze si apa	6	0,1				4	2		
41	Captarea, tratarea si distributia apei									
45	Constructii	913	10,4	171			740	2		

**Numărul societăților comerciale înmatriculate
și valoarea capitalului social subscris, pe județe,
în luna Ianuarie 2006**

Județul	Total societăți comerciale înmatriculate		Valoarea capitalului social subscris		Valoarea medie a capitalului social subscris pe societate
	Nr.	%	mil. Lei	%	mil. Lei
0	1	2	3	4	5
Total ROMÂNIA	6276	100,0	209142,9	100,0	33,5
ALBA	84	1,3	54,1	0,0	0,6
ARAD	157	2,5	139,3	0,1	0,9
ARGES	159	2,5	295,0	0,1	1,9
BACAU	136	2,2	129,8	0,1	1,0
BIHOR	201	3,2	1003,0	0,5	5,0
BISTRITA-NASAUD	57	0,9	50,8	0,0	0,9
BOTOSANI	53	0,8	72,3	0,0	1,4
BRASOV	200	3,2	2551,6	1,2	12,8
BRAILA	95	1,5	59,8	0,0	0,6
BUZAU	102	1,6	12720,4	6,1	124,7
CARAS-SEVERIN	82	1,3	249,4	0,1	3,0
CALARASI	64	1,0	128,5	0,1	2,0
CLUJ	281	4,5	482,6	0,2	1,7
CONSTANTA	224	3,6	611,8	0,3	2,8
COVASNA	51	0,8	16,4	***	0,3
DAMBOVITA	86	1,4	63,6	0,0	0,7
DOLJ	172	2,7	258,0	0,1	1,5
GALATI	186	3,0	240,1	0,1	1,3
GIURGIU	45	0,7	72,5	0,0	1,6
GORJ	72	1,1	119,6	0,1	1,7
HARGHITA	78	1,2	67,9	0,0	0,9
HUNEDOARA	150	2,4	108,4	0,1	0,7
IALOMITA	54	0,9	173,0	0,1	3,2
IASI	201	3,2	322,5	0,2	1,6
MARAMURES	158	2,5	138,7	0,1	0,9
MEHEDINTI	59	0,9	130,5	0,1	2,2
MURES	138	2,2	52,9	0,0	0,4
NEAMT	128	2,0	3105,9	1,5	24,5
OLT	75	1,2	6600,6	3,2	88,0
PRAHOVA	164	2,6	1060,7	0,5	6,5
SALAJ	74	1,2	77,8	0,0	1,1
SATU MARE	91	1,4	105,1	0,1	1,2
SIBIU	128	2,0	308,6	0,1	2,4
SUCEAVA	148	2,4	1777,1	0,8	12,2
TELEORMAN	67	1,1	30,6	0,0	0,5
TIMIS	255	4,1	76759,9	36,7	302,2
TULCEA	49	0,8	11,4	***	0,2
VASLUI	42	0,7	60,0	0,0	1,4
VALCEA	77	1,2	31,1	0,0	0,4
VRANCEA	67	1,1	11227,7	5,4	167,6
MUN. BUCURESTI	1415	22,5	83516,7	39,9	59,5
ILFOV	151	2,4	4157,0	2,0	27,5

Notă: La calculul mediei au fost excluse sucursalele datorită faptului că acestea, conform Legii nr. 31/1990, nu au personalitate juridică

*** Sub 0,01%

**Numărul societăților comerciale înmatriculate
și valoarea capitalului social subscris, pe forme juridice,
în luna Ianuarie 2006**

Forma juridică	Total societăți comerciale înmatriculate		Valoarea capitalului social subscris		Valoarea medie a capitalului social subscris pe societate
	Nr.	%	mil. Lei	%	mil. Lei
0	1	2	3	4	5
Total ROMÂNIA	6276	100,0	209142,9	100,0	33,5
SNC	1	0,0	1,00	***	1,0
SCS					
SA	43	0,7	56454,75	27,0	2171,3
SRL	6232	99,3	152687,18	73,0	24,6
SCA					

Notă: La calculul mediei au fost excluse sucursalele datorită faptului că acestea, conform Legii nr. 31/1990, nu au personalitate juridică

*** Sub 0,01%

Grafic nr. 5

