



MINISTERUL JUSTIȚIEI

OFICIUL NAȚIONAL AL REGISTRULUI COMERȚULUI

București, Bd. Unirii nr. 74, Bl. J3b, tronson II+III, sector 3; Telefon: +40 21 316.08.04, 316.08.10; Fax: +40 21 316.08.03 Cod poștal: 030837
Website: www.onrc.ro; E-mail: onrc@onrc.ro; Cod de identificare Fiscală: 14942091; înregistrat ca operator date personale sub nr.1350

Operațiuni în Registrul Central al Comerțului

SINTEZA STATISTICĂ

**A DATELOR DIN REGISTRUL CENTRAL AL COMERȚULUI
- la 31 Iulie 2006 - date provizorii -**

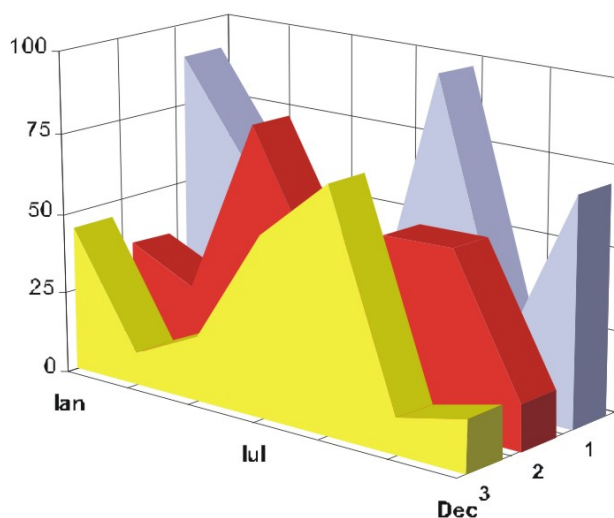

- Numărul 176 -

MINISTERUL JUSTIȚIEI
OFICIUL NAȚIONAL AL REGISTRULUI COMERȚULUI

- Operațiunile de înmatriculare a comercianților, de mențiuni și radieri se efectuează în temeiul Legii nr.26/1990, republicată, Legii nr 31/1990, republicată, OUG nr.76/2001 republicată și a Normelor metodologice nr.P/608/1998.

- Prezenta lucrare reflectă evoluția operațiunilor la Oficiul Registrului Comerțului de pe lângă Tribunalul București și la Oficiile Registrului Comerțului de pe lângă tribunalele județene.

- Informațiile din Registrul Central al Comerțului se referă la operațiunile pentru care legea prevede obligația de a fi înregistrate în registrele comerțului tinute de cele 42 de oficii ale registrului comerțului de pe lângă tribunale.

• **Reproducerea** conținutului acestei publicații, integrală sau parțială, în forma originală sau modificată, precum și stocarea într-un sistem de regăsire sau transmiterea sub orice formă și prin orice mijloace sunt interzise fără autorizarea scrisă a Ministerului Justiției – Oficiul Național al Registrului Comerțului.

• **Utilizarea** conținutului acestei publicații, cu titlu explicativ sau justificativ, în articole, studii, cărți este autorizată nuDecembrie cu indicarea clară și precisă a sursei.

CUPRINS

	Pag	
1	Precizări	1
2.1	Date pentru perioada decembrie 1990 – Iulie 2006	3
<hr/>		
Tabel nr.1 – Operațiuni efectuate pe categorii, în registrele comerțului, în perioada decembrie 1990 – Iulie 2006, pe total țară și județe, ponderi ale județelor în totalul pe țară		3
Tabel nr.1.a – Operațiuni efectuate pe categorii, în registrele comerțului, în perioada decembrie 1990 – Iulie 2006, pe total țară și județe, ponderi ale categoriilor de operațiuni în totalul fiecărui județ		4
Tabel nr. 3 – Numărul și structura pe ani a înmatriculărilor în registrele comerțului, în perioada decembrie 1990 – Iulie 2006		5
Tabel nr.4 – Numărul înmatriculărilor în registrele comerțului, pe județe și surse de proveniență a capitalului, în perioada decembrie 1990 – Iulie 2006		6
Tabel nr. 5 – Numărul de înmatriculări în registrele comerțului, pe județe și categorii de comercianți, în perioada decembrie 1990 – Iulie 2006		7
Tabel nr. 6 – Numărul de înmatriculări în registrele comerțului, pe domenii de activitate și categorii de comercianți, în perioada decembrie 1990 – Iulie 2006		8
<hr/>		
2.2	Date pentru luna Iulie 2006	10
<hr/>		
Tabel nr. 7 – Operațiuni efectuate în registrele comerțului, pe județe și categorii, în luna Iulie 2006		10
Tabel nr. 8 – Numărul de înmatriculări în registrele comerțului, pe județe și surse de proveniență a capitalului, în luna Iulie 2006		11
Tabel nr. 9 – Numărul de înmatriculări în registrele comerțului, pe județe și categorii de comercianți, în luna Iulie 2006		12
Tabel nr. 10 – Numărul de înmatriculări în registrele comerțului, pe domenii de activitate și categorii de comercianți, în luna Iulie 2006		13
Tabel nr. 11 – Numărul societăților comerciale înmatriculate și valoarea capitalului social subscris, pe județe, în luna Iulie 2006		15
Tabel nr. 12– Numărul societăților comerciale înmatriculate și valoarea capitalului social subscris, pe forme juridice, în luna Iulie 2006		16
Grafic nr. 5 – Valoarea medie a capitalului social subscris pe societate comercială în luna Iulie 2006		26

Precizări

Oficiul Registrului Comerțului este constituit în temeiul Legii nr.26/1990, republicată și modificată prin OUG nr. 129/2002, funcționează ca instituție din decembrie 1990 și este structurat pe două niveluri:

- nivel național reprezentat de Oficiul Național al Registrului Comerțului organizat în subordinea Ministerului Justiției.
- nivel local reprezentat de cele 42 de oficii ale registrului comerțului de pe lângă tribunale, organizate în subordinea Oficiului Național al Registrului Comerțului.

Categoriile de comercianți care au obligația înscrierii în Registrul Comerțului sunt reprezentate de:

- persoanele fizice și asociațiile familiale care exercită în mod obișnuit acte de comerț, societățile comerciale, societățile și companiile naționale, regiile autonome și organizațiile cooperatiste.
- filialele care se înscriu ca societăți comerciale cu personalitate juridică având regimul juridic de înființare, funcționare și înmatriculare al formei juridice de societate comercială în care s-au constituit.

• Termeni utilizați în grafice și tabele

- Număr societăți comerciale: funcție de tabel, reprezintă: numărul de societăți comerciale constituite în perioada de referință, numărul de societăți comerciale radiate din registrul comerțului.
- Valoarea capitalului social subscris:
 - total, exprimat în moneda națională: valoarea capitalului social obținută prin însumarea valorilor subscrise (în numerar și în natură) în moneda națională (lei);
- Regiuni de dezvoltare economică:

<i>Nord-Est:</i>	Suceava, Botoșani, Neamț, Iași, Bacău, Vaslui.
<i>Sud-Est:</i>	Vrancea, Galați, Buzău, Brăila, Tulcea, Constanța.
<i>Sud-Muntenia:</i>	Argeș, Dâmbovița, Prahova, Teleorman, Giurgiu, Călărași, Ialomița.
<i>Sud-Vest Oltenia:</i>	Gorj, Vâlcea, Dolj, Mehedinți, Olt.
<i>Vest:</i>	Arad, Caraș-Severin, Hunedoara, Timiș.
<i>Nord-Vest:</i>	Bihor, Bistrița, Cluj, Satu Mare, Sălaj, Maramureș.
<i>Centru:</i>	Alba, Brașov, Covasna, Harghita, Mureș, Sibiu.
<i>București-Ilfov:</i>	București, Ilfov.

• **Cod CAEN** – Clasificarea Activităților din Economia Națională a fost aprobată prin HG nr 656/1997, modificată prin Ordinul nr. 601 al Președintelui Institutului Național de Statistică și este compatibilă cu clasificarea folosită pe plan internațional în raportările statistice și documentele oficiale. Activitățile sunt clasificate după principiul omogenității, pe secțiuni, diviziuni, grupe și clase.

Abrevieri utilizate

- **PF** – Persoană fizică autorizată
- **AF** – Asociație familială
- **SNC** – Societate în nume colectiv
- **SCS** – Societate în comandită simplă
- **SA** – Societate pe acțiuni
- **SRL** – Societate cu răspundere limitată
- **RA** – Regie autonomă
- **OC** – Organizație cooperatistă

Surse de informații

Sistemul informatic unitar al registrului comerțului este proiectat de Oficiul Național al Registrului Comerțului în conformitate cu prevederile actelor normative în vigoare, cu incidență în domeniu. Sursa de informații o constituie registrele comerțului, în sistem computerizat, ținute de oficiile registrului comerțului de pe lângă tribunale.

**Operațiuni efectuate pe categorii, în Registrul Comerțului,
în perioada Decembrie 1990 - Iulie 2006, pe total țară și județe,
- ponderi ale județelor în totalul pe țară -**

Județul	Total operațiuni efectuate		din care:							
			Înmatriculări		Mențiuni		din care: de lichidare, dizolvare		Radieri	
	Nr.	%	Nr.	%	Nr.	%	Nr.	%	Nr.	%
0	1	2	3	4	5	6	7	8	9	10
Total ROMÂNIA	7215820	100,0	1499850	100,0	5291504	100,0	9911	100,0	424466	100,0
ALBA	99388	1,4	23351	1,6	72047	1,4	371	3,7	3990	0,9
ARAD	160956	2,2	36487	2,4	115657	2,2	369	3,7	8812	2,1
ARGES	172573	2,4	38701	2,6	125930	2,4	197	2,0	7942	1,9
BACAU	173326	2,4	38214	2,5	124476	2,4	1003	10,1	10636	2,5
BIHOR	221111	3,1	44182	2,9	164689	3,1	303	3,1	12240	2,9
BISTRITA-NASAUD	90779	1,3	18376	1,2	66932	1,3	72	0,7	5471	1,3
BOTOSANI	68403	0,9	18684	1,2	45410	0,9	66	0,7	4309	1,0
BRASOV	239532	3,3	46464	3,1	183051	3,5	149	1,5	10017	2,4
BRAILA	90639	1,3	21043	1,4	66788	1,3	61	0,6	2808	0,7
BUZAU	136941	1,9	27803	1,9	99816	1,9	146	1,5	9322	2,2
CARAS-SEVERIN	94732	1,3	18510	1,2	68408	1,3	41	0,4	7814	1,8
CALARASI	61636	0,9	15273	1,0	43393	0,8	79	0,8	2970	0,7
CLUJ	311174	4,3	68158	4,5	236136	4,5	197	2,0	6880	1,6
CONSTANTA	314712	4,4	63392	4,2	227741	4,3	926	9,3	23579	5,6
COVASNA	67392	0,9	12858	0,9	50623	1,0	18	0,2	3911	0,9
DAMBOVITA	112114	1,6	28108	1,9	71958	1,4	98	1,0	12048	2,8
DOLJ	189351	2,6	40021	2,7	138220	2,6	215	2,2	11110	2,6
GALATI	205805	2,9	35786	2,4	157427	3,0	125	1,3	12592	3,0
GIURGIU	48789	0,7	12128	0,8	32976	0,6	47	0,5	3685	0,9
GORJ	98654	1,4	18128	1,2	75126	1,4	48	0,5	5400	1,3
HARGHITA	105239	1,5	22466	1,5	79300	1,5	51	0,5	3473	0,8
HUNEDOARA	132430	1,8	31095	2,1	92128	1,7	126	1,3	9207	2,2
IALOMITA	69812	1,0	14225	0,9	50678	1,0	78	0,8	4909	1,2
IASI	245702	3,4	45635	3,0	189725	3,6	597	6,0	10342	2,4
MARAMURES	142851	2,0	38808	2,6	97602	1,8	159	1,6	6441	1,5
MEHEDINTI	76736	1,1	17303	1,2	52057	1,0	55	0,6	7376	1,7
MURES	178540	2,5	37872	2,5	131140	2,5	83	0,8	9528	2,2
NEAMT	150984	2,1	33487	2,2	106747	2,0	304	3,1	10750	2,5
OLT	97933	1,4	21718	1,4	67788	1,3	21	0,2	8427	2,0
PRAHOVA	253206	3,5	49365	3,3	191543	3,6	274	2,8	12298	2,9
SALAJ	59286	0,8	14337	1,0	41116	0,8	29	0,3	3833	0,9
SATU MARE	114217	1,6	25058	1,7	81751	1,5	26	0,3	7408	1,7
SIBIU	152014	2,1	28765	1,9	117155	2,2	31	0,3	6094	1,4
SUCEAVA	173959	2,4	38504	2,6	122119	2,3	29	0,3	13336	3,1
TELEORMAN	80595	1,1	17139	1,1	60566	1,1	49	0,5	2890	0,7
TIMIS	271564	3,8	51653	3,4	205875	3,9	271	2,7	14036	3,3
TULCEA	74240	1,0	15702	1,0	54675	1,0	149	1,5	3863	0,9
VASLUI	85662	1,2	19519	1,3	58297	1,1	197	2,0	7846	1,8
VALCEA	117678	1,6	25140	1,7	85133	1,6	138	1,4	7405	1,7
VRANCEA	92036	1,3	18722	1,2	69779	1,3	51	0,5	3535	0,8
MUN. BUCURESTI	1491014	20,7	284833	19,0	1106105	20,9	2641	26,6	100076	23,6
ILFOV	92115	1,3	22837	1,5	63421	1,2	21	0,2	5857	1,4

*** Sub 0,01%

Tabel nr. 2

**Operațiuni efectuate pe categorii, în Registrul Comerțului,
în perioada Decembrie 1990 - Iulie 2006, pe total țară și județe,
- ponderi ale categoriilor de operațiuni în totalul fiecărui județ -**

Județul	Total operațiuni efectuate		din care:							
			Înmatriculări		Mențiuni		din care: de lichidare, dizolvare		Radieri	
	Nr.	%	Nr.	%	Nr.	%	Nr.	%	Nr.	%
0	1	2	3	4	5	6	7	8	9	10
Total ROMÂNIA	7215820	100,0	1499850	20,8	5291504	73,3	9911	0,1	424466	5,9
ALBA	99388	100,0	23351	23,5	72047	72,5	371	0,4	3990	4,0
ARAD	160956	100,0	36487	22,7	115657	71,9	369	0,2	8812	5,5
ARGES	172573	100,0	38701	22,4	125930	73,0	197	0,1	7942	4,6
BACAU	173326	100,0	38214	22,0	124476	71,8	1003	0,6	10636	6,1
BIHOR	221111	100,0	44182	20,0	164689	74,5	303	0,1	12240	5,5
BISTRITA-NASAUD	90779	100,0	18376	20,2	66932	73,7	72	0,1	5471	6,0
BOTOSANI	68403	100,0	18684	27,3	45410	66,4	66	0,1	4309	6,3
BRASOV	239532	100,0	46464	19,4	183051	76,4	149	0,1	10017	4,2
BRAILA	90639	100,0	21043	23,2	66788	73,7	61	0,1	2808	3,1
BUZAU	136941	100,0	27803	20,3	99816	72,9	146	0,1	9322	6,8
CARAS-SEVERIN	94732	100,0	18510	19,5	68408	72,2	41	0,0	7814	8,2
CALARASI	61636	100,0	15273	24,8	43393	70,4	79	0,1	2970	4,8
CLUJ	311174	100,0	68158	21,9	236136	75,9	197	0,1	6880	2,2
CONSTANTA	314712	100,0	63392	20,1	227741	72,4	926	0,3	23579	7,5
COVASNA	67392	100,0	12858	19,1	50623	75,1	18	0,0	3911	5,8
DAMBOVITA	112114	100,0	28108	25,1	71958	64,2	98	0,1	12048	10,7
DOLJ	189351	100,0	40021	21,1	138220	73,0	215	0,1	11110	5,9
GALATI	205805	100,0	35786	17,4	157427	76,5	125	0,1	12592	6,1
GIURGIU	48789	100,0	12128	24,9	32976	67,6	47	0,1	3685	7,6
GORJ	98654	100,0	18128	18,4	75126	76,2	48	0,0	5400	5,5
HARGHITA	105239	100,0	22466	21,3	79300	75,4	51	0,0	3473	3,3
HUNEDOARA	132430	100,0	31095	23,5	92128	69,6	126	0,1	9207	7,0
IALOMITA	69812	100,0	14225	20,4	50678	72,6	78	0,1	4909	7,0
IASI	245702	100,0	45635	18,6	189725	77,2	597	0,2	10342	4,2
MARAMURES	142851	100,0	38808	27,2	97602	68,3	159	0,1	6441	4,5
MEHEDINTI	76736	100,0	17303	22,5	52057	67,8	55	0,1	7376	9,6
MURES	178540	100,0	37872	21,2	131140	73,5	83	0,0	9528	5,3
NEAMT	150984	100,0	33487	22,2	106747	70,7	304	0,2	10750	7,1
OLT	97933	100,0	21718	22,2	67788	69,2	21	0,0	8427	8,6
PRAHOVA	253206	100,0	49365	19,5	191543	75,6	274	0,1	12298	4,9
SALAJ	59286	100,0	14337	24,2	41116	69,4	29	0,0	3833	6,5
SATU MARE	114217	100,0	25058	21,9	81751	71,6	26	0,0	7408	6,5
SIBIU	152014	100,0	28765	18,9	117155	77,1	31	0,0	6094	4,0
SUCEAVA	173959	100,0	38504	22,1	122119	70,2	29	0,0	13336	7,7
TELEORMAN	80595	100,0	17139	21,3	60566	75,1	49	0,1	2890	3,6
TIMIS	271564	100,0	51653	19,0	205875	75,8	271	0,1	14036	5,2
TULCEA	74240	100,0	15702	21,2	54675	73,6	149	0,2	3863	5,2
VASLUI	85662	100,0	19519	22,8	58297	68,1	197	0,2	7846	9,2
VALCEA	117678	100,0	25140	21,4	85133	72,3	138	0,1	7405	6,3
VRANCEA	92036	100,0	18722	20,3	69779	75,8	51	0,1	3535	3,8
MUN. BUCURESTI	1491014	100,0	284833	19,1	1106105	74,2	2641	0,2	100076	6,7
ILFOV	92115	100,0	22837	24,8	63421	68,8	21	0,0	5857	6,4

*** Sub 0,01%

**Numărul și structura pe ani a înmatriculărilor la Registrul Comerțului,
în perioada Decembrie 1990 - Iulie 2006**

Perioada (anul, luna)	Număr înmatriculări Nr.	Structura	
		%	
0	1	2	3
Total la =F17 Iulie 2006, din care:	1499850	94,73	
Anul 1990	81	0,01	
Anul 1991	95840	6,39	
Anul 1992	137456	9,16	
Anul 1993	117078	7,81	
Anul 1994	137445	9,16	
Anul 1995	65479	4,37	
Anul 1996	62089	4,14	
Anul 1997	55663	3,71	
Anul 1998	63878	4,26	
Anul 1999	57197	3,81	
Anul 2000	57291	3,82	
Anul 2001	61265	4,08	
Anul 2002	84780	5,65	
Anul 2003	123582	8,24	
Anul 2004	144284	9,62	
Anul 2005	157375	10,49	
Anul 2006, din care:	79067		100,0
- ianuarie	8797		11,1
- februarie	12605		15,9
- martie	14410		18,2
- aprilie	10806		13,7
- mai	10051		12,7
- iunie	12109		15,3
- iulie	10289		13,01

Notă: Coloana 2 reprezintă structura anuală a înmatriculărilor; coloana 3 reprezintă structura pe luni în anul curent.

*** Sub 0,01%

Grafic nr. 1

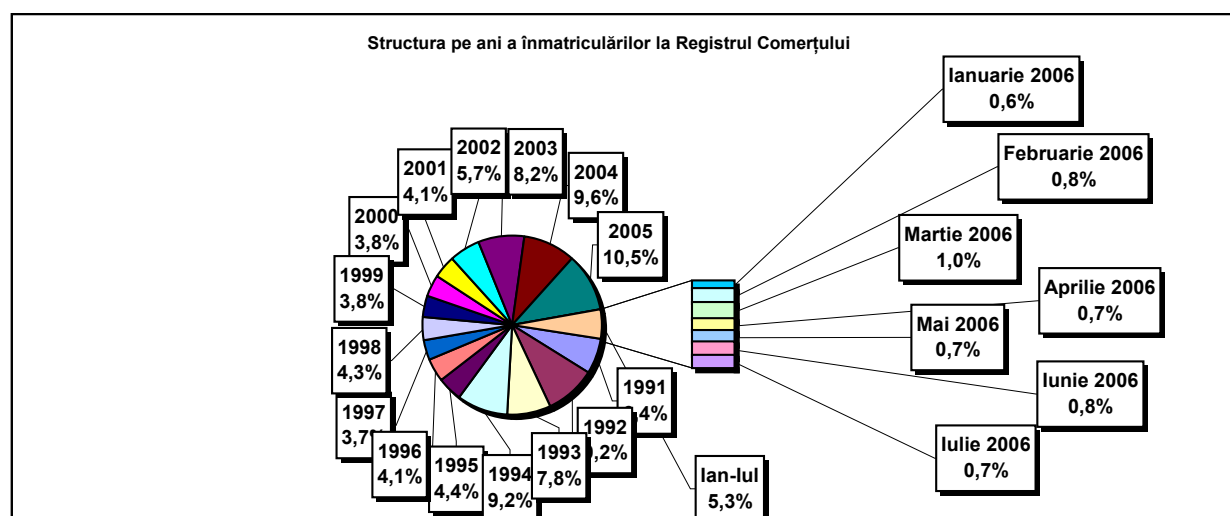

Tabel nr. 4

**Numărul înmatriculărilor la Registrul Comerțului, pe județe și
surse de proveniență a capitalului,
în perioada Decembrie 1990 - Iulie 2006**

Județul	Total		din care:						Ierarhia în funcție de: *
			Capital privat			Capital majoritar de stat		Capital mixt (stat+privat)	
			din care:			din care:			
			PF+AF	Societăți comerciale	OC	RA	Societăți comerciale	Societăți comerciale	
Nr.	%	Nr.	Nr.	Nr.	Nr.	Nr.	Nr.		
0	1	2	3	4	5	6	7	8	9
Total ROMÂNIA	1499850	100,0	384878	1097319	5392	1333	2361	8567	X
ALBA	23351	1,6	8054	14903	141	36	47	170	24
ARAD	36488	2,4	14058	21874	157	26	40	333	15
ARGES	38701	2,6	12652	25671	168	29	29	152	11
BACAU	38214	2,5	12824	24932	158	35	42	223	13
BIHOR	44182	2,9	9480	34150	146	37	62	307	8
BISTRITA-NASAUD	18376	1,2	6618	11503	98	19	29	109	33
BOTOSANI	18684	1,2	8481	9769	122	21	172	119	31
BRASOV	46464	3,1	9458	36592	114	43	87	170	6
BRAILA	21043	1,4	5246	15465	96	28	43	165	28
BUZAU	27803	1,9	8082	19380	142	26	42	131	21
CARAS-SEVERIN	18510	1,2	6495	11678	102	33	65	137	32
CALARASI	15273	1,0	4475	10522	86	18	77	95	38
CLUJ	68158	4,5	17004	50651	150	52	40	261	2
CONSTANTA	63392	4,2	12164	50385	203	51	49	540	3
COVASNA	12858	0,9	4305	8321	67	24	32	109	41
DAMBOVITA	28108	1,9	13071	14646	134	29	75	153	20
DOLJ	40021	2,7	7953	31607	162	40	57	202	9
GALATI	35786	2,4	6932	28495	135	30	51	143	16
GIURGIU	12128	0,8	2901	8906	80	22	109	110	42
GORJ	18128	1,2	4230	13481	184	50	83	100	34
HARGHITA	22466	1,5	8674	13411	86	23	43	229	26
HUNEDOARA	31095	2,1	8203	22400	81	37	92	282	18
IALOMITA	14225	0,9	5495	8504	74	15	46	91	40
IASI	45635	3,0	12451	32572	164	34	70	344	7
MARAMURES	38808	2,6	15968	22519	122	37	39	123	10
MEHEDINTI	17303	1,2	5455	11623	82	19	26	98	35
MURES	37872	2,5	14085	23401	155	30	34	167	14
NEAMT	33487	2,2	12405	20697	161	29	30	165	17
OLT	21718	1,4	8693	12651	161	26	64	123	27
PRAHOVA	49365	3,3	15047	33751	177	50	69	271	5
SALAJ	14337	1,0	5605	8515	107	19	28	63	39
SATU MARE	25058	1,7	8076	16699	88	19	42	134	23
SIBIU	28765	1,9	6948	21401	118	32	108	158	19
SUCEAVA	38504	2,6	18568	19420	202	30	64	220	12
TELEORMAN	17139	1,1	5906	10834	152	21	44	182	36
TIMIS	51653	3,4	8115	42947	140	38	68	345	4
TULCEA	15702	1,0	5325	10039	66	18	42	212	37
VASLUI	19519	1,3	9585	9633	109	16	41	135	29
VALCEA	25140	1,7	9975	14807	168	40	37	113	22
VRANCEA	18722	1,2	5715	12746	104	16	27	114	30
MUN. BUCURESTI	284832	19,0	17136	266232	138	115	103	1108	1
ILFOV	22837	1,5	2965	19586	92	20	13	161	25

*) numărul total al comercianților (col 1)

*** Sub 0,01%

**Numărul de înmatriculări la Registrul Comerțului,
pe județe și categorii de comercianți,
în perioada Decembrie 1990 - Iulie 2006**

Județul	Total		din care:						
			PF+AF	societăți comerciale: 1108247				RA	OC
	SNC	SCS		SRL	SA				
	Nr.	%	Nr.	Nr.	Nr.	Nr.	Nr.	Nr.	
0	1	2	3	4	5	6	7	8	9
Total ROMÂNIA	1499850	100,0	384878	32645	1562	1042654	31380	1333	5392
ALBA	23351	1,6	8054	888	11	13679	542	36	141
ARAD	36487	2,4	14058	53	11	21523	658	26	157
ARGES	38701	2,6	12652	107	14	24933	798	29	168
BACAU	38214	2,5	12824	1299	4	23186	707	35	158
BIHOR	44182	2,9	9480	125	47	33468	879	37	146
BISTRITA-NASAUD	18376	1,2	6618	146	21	11069	405	19	98
BOTOSANI	18684	1,2	8481	468	1	9147	444	21	122
BRASOV	46464	3,1	9458	239	20	35766	824	43	114
BRAILA	21043	1,4	5246	376	12	14779	506	28	96
BUZAU	27803	1,9	8082	3747	46	15205	555	26	142
CARAS-SEVERIN	18510	1,2	6495	117	8	11297	458	33	102
CALARASI	15273	1,0	4475	609	3	9737	345	18	86
CLUJ	68158	4,5	17004	2111	18	47616	1207	52	150
CONSTANTA	63392	4,2	12164	311	23	49198	1442	51	203
COVASNA	12858	0,9	4305	148	4	8015	295	24	67
DAMBOVITA	28108	1,9	13071	60	8	14326	480	29	134
DOLJ	40021	2,7	7953	1560	8	29446	852	40	162
GALATI	35786	2,4	6932	1574	6	26290	819	30	135
GIURGIU	12128	0,8	2901	35	8	8768	314	22	80
GORJ	18128	1,2	4230	29	1	13160	474	50	184
HARGHITA	22466	1,5	8674	62	6	13137	478	23	86
HUNEDOARA	31095	2,1	8203	1166	98	20855	655	37	81
IALOMITA	14225	0,9	5495	266	11	8026	338	15	74
IASI	45635	3,0	12451	506	111	31392	975	34	164
MARAMURES	38808	2,6	15968	1926	23	20155	576	37	122
MEHEDINTI	17303	1,2	5455	427	3	10996	321	19	82
MURES	37872	2,5	14085	37	34	22891	640	30	155
NEAMT	33487	2,2	12405	3293	30	16916	653	29	161
OLT	21718	1,4	8693	1611	1	10748	478	26	161
PRAHOVA	49365	3,3	15047	3122	14	30090	865	50	177
SALAJ	14337	1,0	5605	600	4	7723	279	19	107
SATU MARE	25058	1,7	8076	283	5	16129	458	19	88
SIBIU	28765	1,9	6948	775	48	20210	634	32	118
SUCEAVA	38504	2,6	18568	438	8	18687	571	30	202
TELEORMAN	17139	1,1	5906	272	399	9988	401	21	152
TIMIS	51653	3,4	8115	607	27	41512	1214	38	140
TULCEA	15702	1,0	5325	1363	114	8350	466	18	66
VASLUI	19519	1,3	9585	90	11	9312	396	16	109
VALCEA	25140	1,7	9975	364	6	14121	466	40	168
VRANCEA	18722	1,2	5715	356	10	12082	439	16	104
MUN. BUCURESTI	284833	19,0	17136	1030	295	259614	6504	115	138
ILFOV	22837	1,5	2965	49	30	19112	569	20	92

**Numărul de înmatriculări la Registrul Comerțului,
pe domenii de activitate* și categorii de comercianți,
în perioada Decembrie 1990 - Iulie 2006**

Diviziune CAEN	Domeniul de activitate	Total		din care:						
				PF+AF	societăți comerciale: 1108247				RA	OC
		Număr	%		Număr	SNC	SCS	SRL		
				Număr		Număr	Număr	Număr	Număr	Număr
0	1	2	3	4	5	6	7	8	9	10
	Total ROMÂNIA	1499850	100,0	384878	32645	1562	1042654	31380	1333	5392
1	Agricultura și servicii auxiliare	61274	4,1	14619	2024	44	40640	3778	52	117
2	Silvicultură, exploatare forestieră și economia vinatului	7950	0,5	1027	152	3	6453	222	85	8
5	Pescuitul și piscicultura	2840	0,2	1619	17	3	1148	53		
10	Extracția și prepararea cărbunelui	111	0,0	2			73	32	4	
11	Extracția petrolului și gazelor naturale (exclusiv prospecțiunile)	321	0,0	3	1		149	122	46	
12	Extracția și prepararea minereurilor radioactive	133	0,0	32			95	6		
13	Extracția și prepararea minereurilor metalifere	527	0,0	163			301	55	8	
14	Alte activități extractive	1494	0,1	108	9	1	1206	167	2	1
15	Industria alimentară și a băuturilor	72580	4,8	14055	3260	149	53015	1848	5	248
16	Industria tutunului	286	0,0	47			207	31	1	
17	Industria textilă și a produselor textile	11539	0,8	2324	556	16	8092	406		145
18	Industria confecțiilor de îmbrăcăminte	20460	1,4	4628	875	38	14257	356	1	305
19	Industria pielăriei și încălțămintei	5167	0,3	894	112	6	3980	123	1	51
20	Industria de prelucrare a lemnului (exclusiv producția de mobilă)	24424	1,6	8635	575	29	14638	496	9	42
21	Industria celulozei, hârtiei și cartonului	1737	0,1	119	21	1	1485	98		13
22	Edituri, poligrafie și reproducerea înregistrărilor pe suport	11489	0,8	936	317	21	9790	401	14	10
23	Industria de prelucrare a țiteiului, cocsificarea cărbunelui și tratarea combustibililor nucleari	257	0,0	24			197	34	2	
24	Industria chimică și a fibrelor sintetice și artificiale	3617	0,2	119	89	1	3020	376	6	6
25	Industria de prelucrare a cauciucului și a maselor plastice	6000	0,4	559	313	7	4839	257		24
26	Industria altor produse din minerale nemetale	8808	0,6	2685	212	6	5504	382	5	14
27	Industria metalurgică	2405	0,2	168	39	3	1978	207	3	7
28	Industria construcțiilor metalice și a produselor din metal (exclusiv mașini, utilaje și instalații)	16308	1,1	3890	361	23	11242	719	11	62
29	Industria de mașini și echipamente	3707	0,2	103	44	7	3109	420	19	5
30	Industria de mijloace ale tehnicii de calcul și de birou	1752	0,1	15	25	4	1628	80		
31	Industria de mașini și aparate electrice	1884	0,1	106	44	6	1578	144		6
32	Industria de echipamente, aparate de radio, televiziune și comunicații	842	0,1	57	14	4	693	73		1
33	Industria de aparatură și instrumente medicale, de precizie, optice și ceasornicărie	2478	0,2	593	17	2	1762	100		4
34	Industria mijloacelor de transport rutier	887	0,1	30	31	3	698	123		2
35	Industria altor mijloace de transport	1837	0,1	269	86	7	1279	121	73	2
36	Producția de mobilier și alte activități industriale n.c.a.	14926	1,0	4268	284	16	9861	334	5	158
37	Recuperarea deșeurilor și resturilor de materiale reciclabile	4700	0,3	419	51	5	4052	172		1
40	Producția, transportul și distribuția de energie electrică și termică, gaze și apă caldă	2862	0,2	834	3	1	1431	505	88	
41	Gospodărirea resurselor de apă, captarea, tratarea și distribuția apei	3537	0,2	1622	2		1646	194	73	
45	Construcții	84819	5,7	23088	611	42	58530	2418	53	77

**Operațiuni efectuate în Registrele Comerțului,
pe județe și categorii,
în luna Iulie 2006**

Județul	Total operațiuni efectuate		din care:							
			Înmatriculări		Mențiuni		din care: de lichidare, dizolvare		Radieri	
	Nr.	%	Nr.	%	Nr.	%	Nr.	%	Nr.	%
0	1	2	3	4	5	6	7	8	9	10
Total ROMÂNIA	109591	100,0	10289	9,39	87951	80,25	4404	4,0	11351	10,36
ALBA	1232	100,0	182	14,8	1020	82,8	4	0,3	30	2,4
ARAD	2048	100,0	285	13,9	1730	84,5	10	0,5	33	1,6
ARGES	2018	100,0	276	13,7	1691	83,8	106	5,3	51	2,5
BACAU	1468	100,0	242	16,5	1173	79,9	224	15,3	53	3,6
BIHOR	3535	100,0	329	9,3	2690	76,1	36	1,0	516	14,6
BISTRITA-NASAUD	894	100,0	108	12,1	742	83,0	101	11,3	44	4,9
BOTOSANI	591	100,0	118	20,0	458	77,5	1	0,2	15	2,5
BRASOV	2349	100,0	335	14,3	1981	84,3	33	1,4	33	1,4
BRAILA	890	100,0	111	12,5	768	86,3	14	1,6	11	1,2
BUZAU	1359	100,0	152	11,2	1169	86,0	491	36,1	38	2,8
CARAS-SEVERIN	1204	100,0	139	11,5	955	79,3	17	1,4	110	9,1
CALARASI	1058	100,0	99	9,4	362	34,2	7	0,7	597	56,4
CLUJ	4464	100,0	532	11,9	3866	86,6	57	1,3	66	1,5
CONSTANTA	4694	100,0	455	9,7	4190	89,3	13	0,3	49	1,0
COVASNA	486	100,0	80	16,5	380	78,2	2	0,4	26	5,3
DAMBOVITA	946	100,0	165	17,4	735	77,7	292	30,9	46	4,9
DOLJ	2699	100,0	270	10,0	2383	88,3	17	0,6	46	1,7
GALATI	2165	100,0	209	9,7	1924	88,9	184	8,5	32	1,5
GIURGIU	706	100,0	109	15,4	590	83,6	8	1,1	7	1,0
GORJ	2197	100,0	131	6,0	1706	77,7	11	0,5	360	16,4
HARGHITA	1385	100,0	223	16,1	1113	80,4	102	7,4	49	3,5
HUNEDOARA	1234	100,0	199	16,1	1024	83,0	4	0,3	11	0,9
IALOMITA	944	100,0	74	7,8	840	89,0			30	3,2
IASI	3943	100,0	311	7,9	3602	91,4	54	1,4	30	0,8
MARAMURES	1706	100,0	242	14,2	1401	82,1	146	8,6	63	3,7
MEHEDINTI	953	100,0	120	12,6	821	86,1	4	0,4	12	1,3
MURES	6090	100,0	269	4,4	4318	70,9	571	9,4	1503	24,7
NEAMT	1895	100,0	185	9,8	1668	88,0	105	5,5	42	2,2
OLT	747	100,0	129	17,3	595	79,7	28	3,7	23	3,1
PRAHOVA	2148	100,0	382	17,8	1716	79,9	629	29,3	50	2,3
SALAJ	1088	100,0	109	10,0	938	86,2	45	4,1	41	3,8
SATU MARE	1865	100,0	154	8,3	1699	91,1	183	9,8	12	0,6
SIBIU	1397	100,0	213	15,2	1081	77,4	18	1,3	103	7,4
SUCEAVA	1821	100,0	257	14,1	1521	83,5	271	14,9	43	2,4
TELEORMAN	503	100,0	79	15,7	409	81,3	88	17,5	15	3,0
TIMIS	2882	100,0	433	15,0	2412	83,7	12	0,4	37	1,3
TULCEA	1092	100,0	105	9,6	964	88,3	184	16,8	23	2,1
VASLUI	892	100,0	128	14,3	656	73,5	1	0,1	108	12,1
VALCEA	1413	100,0	148	10,5	1219	86,3	6	0,4	46	3,3
VRANCEA	1216	100,0	124	10,2	1066	87,7	7	0,6	26	2,1
MUN. BUCURESTI	35173	100,0	1816	5,2	26458	75,2	315	0,9	6899	19,6
ILFOV	2201	100,0	262	11,9	1917	87,1	3	0,1	22	1,0

*) ca urmare a efectului Legii nr. 314/2001, art.1 și art. 6

*** Sub 0,01%

**Numărul de înmatriculări la Registrul Comerțului,
pe județe și surse de proveniență a capitalului,
în luna Iulie 2006**

Județul	Total		din care:					Ierarhia în funcție de: *	
			Capital privat			Capital majoritar de stat			Capital mixt (stat+privat)
			din care:			din care:			
			PF+AF	Societăți comerciale	OC	RA	Societăți comerciale		Societăți comerciale
Nr.	%	Nr.	Nr.	Nr.	Nr.	Nr.			
0	1	2	3	4	5	6	7	8	9
Total ROMÂNIA	10289	100,0	3481	6804		1	1	2	X
ALBA	182	1,8	75	107					22
ARAD	285	2,8	99	186					9
ARGES	276	2,7	106	170					10
BACAU	242	2,4	103	139					15
BIHOR	329	3,2	146	183					7
BISTRITA-NASAUD	108	1,0	50	58					37
BOTOSANI	118	1,1	74	44					33
BRASOV	335	3,3	118	216		1			6
BRAILA	111	1,1	37	74					34
BUZAU	152	1,5	57	95					25
CARAS-SEVERIN	139	1,4	50	89					27
CALARASI	99	1,0	39	60					39
CLUJ	532	5,2	171	361					2
CONSTANTA	455	4,4	145	310					3
COVASNA	80	0,8	40	40					40
DAMBOVITA	165	1,6	75	90					23
DOLJ	270	2,6	100	170					11
GALATI	209	2,0	56	153					19
GIURGIU	109	1,1	48	61					35
GORJ	131	1,3	63	68					28
HARGHITA	223	2,2	114	109					17
HUNEDOARA	199	1,9	65	134					20
IALOMITA	74	0,7	28	46					42
IASI	311	3,0	114	197					8
MARAMURES	242	2,4	86	156					16
MEHEDINTI	120	1,2	49	71					32
MURES	269	2,6	113	156					12
NEAMT	185	1,8	88	97					21
OLT	129	1,3	44	85					29
PRAHOVA	382	3,7	151	230			1		5
SALAJ	109	1,1	38	71					36
SATU MARE	154	1,5	81	73					24
SIBIU	213	2,1	62	151					18
SUCEAVA	257	2,5	152	105					14
TELEORMAN	79	0,8	34	45					41
TIMIS	433	4,2	110	323					4
TULCEA	105	1,0	60	45					38
VASLUI	128	1,2	54	74					30
VALCEA	148	1,4	71	77					26
VRANCEA	124	1,2	48	76					31
MUN. BUCURESTI	1816	17,6	214	1600				2	1
ILFOV	262	2,5	53	209					13

*) numărul total al comercianților (col 1)

*** Sub 0,01%

**Numărul de înmatriculări la Registrul Comerțului,
pe județe și categorii de comercianți,
în luna Iulie 2006**

Județul	Total		din care:						
			PF+AF	societăți comerciale: 6807				RA	OC
				SNC	SCS	SRL	SA		
				Nr.	Nr.	Nr.	Nr.		
0	1	2	3	4	5	6	7	8	9
Total ROMÂNIA	10289	100,0	3481	1	1	6736	69	1	
ALBA	182	1,8	75			106	1		
ARAD	285	2,8	99		1	184	1		
ARGES	276	2,7	106			168	2		
BACAU	242	2,4	103			139			
BIHOR	329	3,2	146			182	1		
BISTRITA-NAUSAUD	108	1,0	50			58			
BOTOSANI	118	1,1	74			44			
BRASOV	335	3,3	118			214	2	1	
BRAILA	111	1,1	37			72	2		
BUZAU	152	1,5	57			94	1		
CARAS-SEVERIN	139	1,4	50			88	1		
CALARASI	99	1,0	39			59	1		
CLUJ	532	5,2	171			354	7		
CONSTANTA	455	4,4	145			308	2		
COVASNA	80	0,8	40			39	1		
DAMBOVITA	165	1,6	75			88	2		
DOLJ	270	2,6	100			164	6		
GALATI	209	2,0	56			149	4		
GIURGIU	109	1,1	48			60	1		
GORJ	131	1,3	63			68			
HARGHITA	223	2,2	114			108	1		
HUNEDOARA	199	1,9	65			133	1		
IALOMITA	74	0,7	28			46			
IASI	311	3,0	114			197			
MARAMURES	242	2,4	86			155	1		
MEHEDINTI	120	1,2	49			70	1		
MURES	269	2,6	113			153	3		
NEAMT	185	1,8	88			96	1		
OLT	129	1,3	44			85			
PRAHOVA	382	3,7	151			230	1		
SALAJ	109	1,1	38			70	1		
SATU MARE	154	1,5	81			73			
SIBIU	213	2,1	62			150	1		
SUCEAVA	257	2,5	152			105			
TELEORMAN	79	0,8	34			45			
TIMIS	433	4,2	110			323			
TULCEA	105	1,0	60			45			
VASLUI	128	1,2	54			72	2		
VALCEA	148	1,4	71	1		75	1		
VRANCEA	124	1,2	48			76			
MUN. BUCURESTI	1816	17,6	214			1585	17		
ILFOV	262	2,5	53			206	3		

**Numărul de înmatriculări la Registrul Comerțului,
pe domenii de activitate* și categorii de comercianți,
în luna Iulie 2006**

Diviziune CAEN	Domeniul de activitate	Total		din care:						
				PF+AF	societăți comerciale: 6807				RA	OC
					SNC	SCS	SRL	SA		
Număr	%	Număr	Număr	Număr	Număr	Număr	Număr	Număr		
0	1	2	3	4	5	6	7	8	9	10
	Total ROMÂNIA	10289	100,0	3481	1	1	6736	69	1	
1	Agricultura, vanatoare si servicii anexe	541	5,3	307			233	1		
2	Silvicultura, exploatare forestiera si servicii anexe	42	0,4	7			34		1	
5	Pescuitul, piscicultura si serviciile anexe	59	0,6	46			13			
10	Extractia si prepararea carbunelui									
11	Extractia hidrocarburilor si servicii anexe	1	0,0				1			
12	Extractia si prepararea minereurilor radioactive									
13	Extractia si prepararea minereurilor metalifere									
14	Alte activitati extractive	18	0,2				18			
15	Industria alimentara si a bauturilor	114	1,1	50			63	1		
16	Fabricarea produselor din tutun	1	0,0				1			
17	Fabricarea produselor textile	34	0,3	9			25			
18	Fabricarea articolelor de imbracaminte; aranjarea si vopsirea blanurilor	78	0,8	21			57			
19	Tabacirea si finisarea pieilor; fabricarea articolelor de voiaj si marochinarie, a harnasamentelor si incaltamintei	27	0,3	7			20			
20	Fabricarea lemnului si a produselor din lemn si pluta, cu exceptia mobilei; fabricarea articolelor din impletitura de pai si alte materiale vegetale	108	1,0	50			58			
21	Fabricarea celulozei, hartiei si a produselor din hartie	11	0,1	1			9	1		
22	Edituri, poligrafie si reproducerea pe suporti a inregistrarilor	61	0,6	9			52			
23	Industria de prelucrare a titeiului, cocsificarea carbunelui si tratarea combustibililor nucleari	1	0,0				1			
24	Fabricarea substantelor si a produselor chimice	8	0,1	1			7			
25	Fabricarea produselor din cauciuc si mase plastice	26	0,3				26			
26	Fabricarea altor produse din minerale nemetalice	70	0,7	17			51	2		
27	Industria metalurgica	2	0,0				2			
28	Industria constructiilor metalice si a produselor din metal (exclusiv masini, utilaje si instalatii)	139	1,4	59			80			
29	Industria de masini si echipamente	12	0,1				12			
30	Industria de mijloace ale tehnicii de calcul si de birou									
31	Industria de masini si aparate electrice	11	0,1				11			
32	Industria de echipamente pentru radio, televiziune si comunicatii	2	0,0	1			1			
33	Industria de aparatura si instrumente medicale, de precizie, optice si fotografice, ceasornicarie	25	0,2	4			21			
34	Industria mijloacelor de transport rutier	2	0,0				2			
35	Industria altor mijloace de transport n.c.a.	10	0,1				10			
36	Productia de mobilier si alte activitati industriale n.c.a.	84	0,8	29			55			
37	Recuperarea deseurilor si resturilor de materiale reciclabile	30	0,3	2			28			
40	Productia si furnizarea de energie electrica si termica, gaze si apa	10	0,1				9	1		
41	Captarea, tratarea si distributia apei	6	0,1	1				5		

**Numărul societăților comerciale înmatriculate
și valoarea capitalului social subscris, pe județe,
în luna Iulie 2006**

Județul	Total societăți comerciale înmatriculate		Valoarea capitalului social subscris		Valoarea medie a capitalului social subscris pe societate
	Nr.	%	mil. Lei	%	mil. Lei
0	1	2	3	4	5
Total ROMÂNIA	6807	100,0	91044,0	100,0	13,5
ALBA	107	1,6	2924,3	3,2	27,3
ARAD	186	2,7	1161,3	1,3	6,2
ARGES	170	2,5	3062,2	3,4	18,0
BACAU	139	2,0	7316,1	8,0	52,6
BIHOR	183	2,7	171,5	0,2	0,9
BISTRITA-NASAUD	58	0,9	34,5	0,0	0,6
BOTOSANI	44	0,6	14,4	0,0	0,3
BRASOV	216	3,2	4725,8	5,2	21,9
BRAILA	74	1,1	170,9	0,2	2,4
BUZAU	95	1,4	12675,3	13,9	133,4
CARAS-SEVERIN	89	1,3	161,8	0,2	1,9
CALARASI	60	0,9	132,1	0,1	2,2
CLUJ	361	5,3	791,5	0,9	2,2
CONSTANTA	310	4,6	768,6	0,8	2,5
COVASNA	40	0,6	137,8	0,2	3,4
DAMBOVITA	90	1,3	49,7	0,1	0,6
DOLJ	170	2,5	194,9	0,2	1,2
GALATI	153	2,2	1284,3	1,4	8,4
GIURGIU	61	0,9	328,6	0,4	5,5
GORJ	68	1,0	16,7	0,0	0,2
HARGHITA	109	1,6	100,8	0,1	0,9
HUNEDOARA	134	2,0	84,6	0,1	0,6
IALOMITA	46	0,7	943,8	1,0	20,5
IASI	197	2,9	710,3	0,8	3,6
MARAMURES	156	2,3	198,5	0,2	1,3
MEHEDINTI	71	1,0	219,3	0,2	3,1
MURES	156	2,3	2639,1	2,9	17,4
NEAMT	97	1,4	27,8	0,0	0,3
OLT	85	1,2	101,6	0,1	1,2
PRAHOVA	231	3,4	2303,1	2,5	10,1
SALAJ	71	1,0	35,9	0,0	0,5
SATU MARE	73	1,1	47,3	0,1	0,6
SIBIU	151	2,2	655,5	0,7	4,3
SUCEAVA	105	1,5	1164,5	1,3	11,1
TELEORMAN	45	0,7	76,1	0,1	1,7
TIMIS	323	4,7	569,8	0,6	1,8
TULCEA	45	0,7	24,6	0,0	0,5
VASLUI	74	1,1	740,1	0,8	10,1
VALCEA	77	1,1	49,5	0,1	0,7
VRANCEA	76	1,1	145,6	0,2	1,9
MUN. BUCURESTI	1602	23,5	33696,2	37,0	21,1
ILFOV	209	3,1	10387,7	11,4	49,9

Notă: La calculul mediei au fost excluse sucursalele datorită faptului că acestea, conform Legii nr. 31/1990, nu au personalitate juridică

*** Sub 0,01%

**Numărul societăților comerciale înmatriculate
și valoarea capitalului social subscris, pe forme juridice,
în luna Iulie 2006**

Forma juridică	Total societăți comerciale înmatriculate		Valoarea capitalului social subscris		Valoarea medie a capitalului social subscris pe societate
	Nr.	%	mil. Lei	%	mil. Lei
0	1	2	3	4	5
Total ROMÂNIA	6807	100,0	91044,0	100,0	13,5
SNC	1	0,0	0,10	***	0,1
SCS	1	0,0	0,20	***	0,2
SA	69	1,0	40676,04	44,7	1162,2
SRL	6736	99,0	50367,70	55,3	7,5
SCA					

Notă: La calculul mediei au fost excluse sucursalele datorită faptului că acestea, conform Legii nr. 31/1990, nu au personalitate juridică

*** Sub 0,01%

Grafic nr. 5

