



MINISTERUL JUSTIȚIEI

OFICIUL NAȚIONAL AL REGISTRULUI COMERȚULUI

București, Bd. Unirii nr. 74, Bl. J3b, tronson II+III, sector 3; Telefon: +40 21 316.08.04, 316.08.10; Fax: +40 21 316.08.03 Cod poștal: 030837
Website: www.onrc.ro; E-mail: onrc@onrc.ro; Cod de identificare Fiscală: 14942091; înregistrat ca operator date personale sub nr.1350

Operațiuni în Registrul Central al Comerțului

SINTEZA STATISTICĂ

**A DATELOR DIN REGISTRUL CENTRAL AL COMERȚULUI
- la 31 August 2006 - date provizorii -**

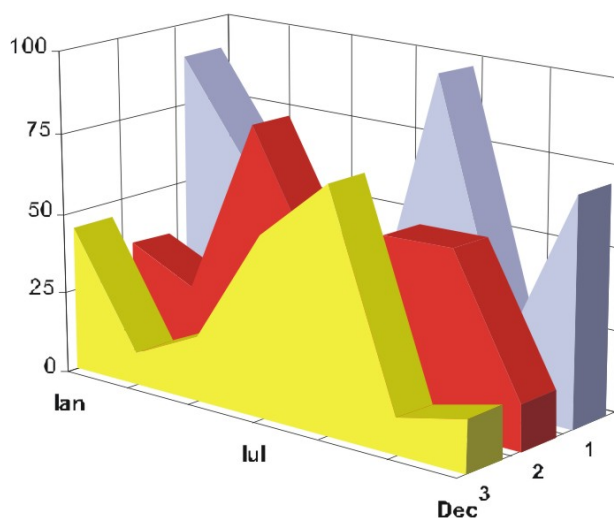

- Numărul 177 -

MINISTERUL JUSTIȚIEI
OFICIUL NAȚIONAL AL REGISTRULUI COMERȚULUI

- Operațiunile de înmatriculare a comercianților, de mențiuni și radieri se efectuează în temeiul Legii nr.26/1990, republicată, Legii nr 31/1990, republicată, OUG nr.76/2001 republicată și a Normelor metodologice nr.P/608/1998.

- Prezenta lucrare reflectă evoluția operațiunilor la Oficiul Registrului Comerțului de pe lângă Tribunalul București și la Oficiile Registrului Comerțului de pe lângă tribunalele județene.

- Informațiile din Registrul Central al Comerțului se referă la operațiunile pentru care legea prevede obligația de a fi înregistrate în registrele comerțului tinute de cele 42 de oficii ale registrului comerțului de pe lângă tribunale.

• **Reproducerea** conținutului acestei publicații, integrală sau parțială, în forma originală sau modificată, precum și stocarea într-un sistem de regăsire sau transmiterea sub orice formă și prin orice mijloace sunt interzise fără autorizarea scrisă a Ministerului Justiției – Oficiul Național al Registrului Comerțului.

• **Utilizarea** conținutului acestei publicații, cu titlu explicativ sau justificativ, în articole, studii, cărți este autorizată nuDecembrie cu indicarea clară și precisă a sursei.

CUPRINS

	Pag
1	1
Precizări	
2.1	3
Date pentru perioada decembrie 1990 – Iulie 2006	
Tabel nr.1 – Operațiuni efectuate pe categorii, în registrele comerțului, în perioada decembrie 1990 – Iulie 2006, pe total țară și județe, ponderi ale județelor în totalul pe țară	3
Tabel nr.1.a – Operațiuni efectuate pe categorii, în registrele comerțului, în perioada decembrie 1990 – Iulie 2006, pe total țară și județe, ponderi ale categoriilor de operațiuni în totalul fiecărui județ	4
Tabel nr. 3 – Numărul și structura pe ani a înmatriculărilor în registrele comerțului, în perioada decembrie 1990 – Iulie 2006	5
Tabel nr.4 – Numărul înmatriculărilor în registrele comerțului, pe județe și surse de proveniență a capitalului, în perioada decembrie 1990 – Iulie 2006	6
Tabel nr. 5 – Numărul de înmatriculări în registrele comerțului, pe județe și categorii de comercianți, în perioada decembrie 1990 – Iulie 2006	7
Tabel nr. 6 – Numărul de înmatriculări în registrele comerțului, pe domenii de activitate și categorii de comercianți, în perioada decembrie 1990 – Iulie 2006	8
2.2 Date pentru luna Iulie 2006	10
Tabel nr. 7 – Operațiuni efectuate în registrele comerțului, pe județe și categorii, în luna Iulie 2006	10
Tabel nr. 8 – Numărul de înmatriculări în registrele comerțului, pe județe și surse de proveniență a capitalului, în luna Iulie 2006	11
Tabel nr. 9 – Numărul de înmatriculări în registrele comerțului, pe județe și categorii de comercianți, în luna Iulie 2006	12
Tabel nr. 10 – Numărul de înmatriculări în registrele comerțului, pe domenii de activitate și categorii de comercianți, în luna Iulie 2006	13
Tabel nr. 11 – Numărul societăților comerciale înmatriculate și valoarea capitalului social subscris, pe județe, în luna Iulie 2006	15
Tabel nr. 12– Numărul societăților comerciale înmatriculate și valoarea capitalului social subscris, pe forme juridice, în luna Iulie 2006	16
Grafic nr. 5 – Valoarea medie a capitalului social subscris pe societate comercială în luna Iulie 2006	26

Precizări

Oficiul Registrului Comerțului este constituit în temeiul Legii nr.26/1990, republicată și modificată prin OUG nr. 129/2002, funcționează ca instituție din decembrie 1990 și este structurat pe două niveluri:

- nivel național reprezentat de Oficiul Național al Registrului Comerțului organizat în subordinea Ministerului Justiției.
- nivel local reprezentat de cele 42 de oficii ale registrului comerțului de pe lângă tribunale, organizate în subordinea Oficiului Național al Registrului Comerțului.

Categoriile de comercianți care au obligația înscrierii în Registrul Comerțului sunt reprezentate de:

- persoanele fizice și asociațiile familiale care exercită în mod obișnuit acte de comerț, societățile comerciale, societățile și companiile naționale, regiile autonome și organizațiile cooperatiste.
- filialele care se înscriu ca societăți comerciale cu personalitate juridică având regimul juridic de înființare, funcționare și înmatriculare al formei juridice de societate comercială în care s-au constituit.

• Termeni utilizați în grafice și tabele

- Număr societăți comerciale: funcție de tabel, reprezintă: numărul de societăți comerciale constituite în perioada de referință, numărul de societăți comerciale radiate din registrul comerțului.
- Valoarea capitalului social subscris:
 - total, exprimat în moneda națională: valoarea capitalului social obținută prin însumarea valorilor subscrise (în numerar și în natură) în moneda națională (lei);
- Regiuni de dezvoltare economică:

<i>Nord-Est:</i>	Suceava, Botoșani, Neamț, Iași, Bacău, Vaslui.
<i>Sud-Est:</i>	Vrancea, Galați, Buzău, Brăila, Tulcea, Constanța.
<i>Sud-Muntenia:</i>	Argeș, Dâmbovița, Prahova, Teleorman, Giurgiu, Călărași, Ialomița.
<i>Sud-Vest Oltenia:</i>	Gorj, Vâlcea, Dolj, Mehedinți, Olt.
<i>Vest:</i>	Arad, Caraș-Severin, Hunedoara, Timiș.
<i>Nord-Vest:</i>	Bihor, Bistrița, Cluj, Satu Mare, Sălaj, Maramureș.
<i>Centru:</i>	Alba, Brașov, Covasna, Harghita, Mureș, Sibiu.
<i>București-Ilfov:</i>	București, Ilfov.

• **Cod CAEN** – Clasificarea Activităților din Economia Națională a fost aprobată prin HG nr 656/1997, modificată prin Ordinul nr. 601 al Președintelui Institutului Național de Statistică și este compatibilă cu clasificarea folosită pe plan internațional în raportările statistice și documentele oficiale. Activitățile sunt clasificate după principiul omogenității, pe secțiuni, diviziuni, grupe și clase.

Abrevieri utilizate

- **PF** – Persoană fizică autorizată
- **AF** – Asociație familială
- **SNC** – Societate în nume colectiv
- **SCS** – Societate în comandită simplă
- **SA** – Societate pe acțiuni
- **SRL** – Societate cu răspundere limitată
- **RA** – Regie autonomă
- **OC** – Organizație cooperatistă

Surse de informații

Sistemul informatic unitar al registrului comerțului este proiectat de Oficiul Național al Registrului Comerțului în conformitate cu prevederile actelor normative în vigoare, cu incidență în domeniu. Sursa de informații o constituie registrele comerțului, în sistem computerizat, ținute de oficiile registrului comerțului de pe lângă tribunale.

Tabel nr. 1

**Operațiuni efectuate pe categorii, în Registrul Comerțului,
în perioada Decembrie 1990 - August 2006, pe total țară și județe,
- ponderi ale județelor în totalul pe țară -**

Județul	Total operațiuni efectuate		din care:							
			Înmatriculări		Mențiuni		din care: de lichidare, dizolvare		Radieri	
	Nr.	%	Nr.	%	Nr.	%	Nr.	%	Nr.	%
0	1	2	3	4	5	6	7	8	9	10
Total ROMÂNIA	7307260	100,0	1509980	100,0	5365218	100,0	9911	100,0	432062	100,0
ALBA	100331	1,4	23545	1,6	72763	1,4	371	3,7	4023	0,9
ARAD	162838	2,2	36781	2,4	117193	2,2	369	3,7	8864	2,1
ARGES	173978	2,4	38962	2,6	127022	2,4	197	2,0	7994	1,9
BACAU	174598	2,4	38456	2,5	125465	2,3	1003	10,1	10677	2,5
BIHOR	224173	3,1	44537	2,9	167139	3,1	303	3,1	12497	2,9
BISTRITA-NASAUD	91493	1,3	18500	1,2	67484	1,3	72	0,7	5509	1,3
BOTOSANI	68972	0,9	18799	1,2	45822	0,9	66	0,7	4351	1,0
BRASOV	242717	3,3	46830	3,1	185838	3,5	149	1,5	10049	2,3
BRAILA	91586	1,3	21154	1,4	67616	1,3	61	0,6	2816	0,7
BUZAU	138602	1,9	27970	1,9	101199	1,9	146	1,5	9433	2,2
CARAS-SEVERIN	95669	1,3	18646	1,2	69177	1,3	41	0,4	7846	1,8
CALARASI	62262	0,9	15380	1,0	43906	0,8	79	0,8	2976	0,7
CLUJ	314439	4,3	68614	4,5	238906	4,5	197	2,0	6919	1,6
CONSTANTA	318936	4,4	63797	4,2	231458	4,3	926	9,3	23681	5,5
COVASNA	67805	0,9	12940	0,9	50923	0,9	18	0,2	3942	0,9
DAMBOVITA	113215	1,5	28272	1,9	72824	1,4	98	1,0	12119	2,8
DOLJ	191108	2,6	40269	2,7	139703	2,6	215	2,2	11136	2,6
GALATI	207581	2,8	36023	2,4	158934	3,0	125	1,3	12624	2,9
GIURGIU	50945	0,7	12210	0,8	34175	0,6	47	0,5	4560	1,1
GORJ	99814	1,4	18246	1,2	76148	1,4	48	0,5	5420	1,3
HARGHITA	106323	1,5	22630	1,5	80189	1,5	51	0,5	3504	0,8
HUNEDOARA	134556	1,8	31277	2,1	94043	1,8	126	1,3	9236	2,1
IALOMITA	70741	1,0	14315	0,9	51504	1,0	78	0,8	4922	1,1
IASI	248862	3,4	46064	3,1	192423	3,6	597	6,0	10375	2,4
MARAMURES	148483	2,0	39066	2,6	100803	1,9	159	1,6	8614	2,0
MEHEDINTI	77849	1,1	17407	1,2	53035	1,0	55	0,6	7407	1,7
MURES	181650	2,5	38154	2,5	133253	2,5	83	0,8	10243	2,4
NEAMT	152599	2,1	33708	2,2	108096	2,0	304	3,1	10795	2,5
OLT	98571	1,3	21843	1,4	68280	1,3	21	0,2	8448	2,0
PRAHOVA	256668	3,5	49742	3,3	194569	3,6	274	2,8	12357	2,9
SALAJ	60027	0,8	14459	1,0	41708	0,8	29	0,3	3860	0,9
SATU MARE	115661	1,6	25237	1,7	83001	1,5	26	0,3	7423	1,7
SIBIU	153348	2,1	28942	1,9	118274	2,2	31	0,3	6132	1,4
SUCEAVA	176698	2,4	38719	2,6	124018	2,3	29	0,3	13961	3,2
TELEORMAN	83197	1,1	17227	1,1	62127	1,2	49	0,5	3843	0,9
TIMIS	274172	3,8	51972	3,4	208135	3,9	271	2,7	14065	3,3
TULCEA	75241	1,0	15803	1,0	55556	1,0	149	1,5	3882	0,9
VASLUI	86320	1,2	19638	1,3	58807	1,1	197	2,0	7875	1,8
VALCEA	118777	1,6	25297	1,7	86034	1,6	138	1,4	7446	1,7
VRANCEA	93222	1,3	18839	1,2	70770	1,3	51	0,5	3613	0,8
MUN. BUCURESTI	1509692	20,7	286617	19,0	1122334	20,9	2641	26,6	100741	23,3
ILFOV	93541	1,3	23093	1,5	64564	1,2	21	0,2	5884	1,4

*** Sub 0,01%

Tabel nr. 2

**Operațiuni efectuate pe categorii, în Registrul Comerțului,
în perioada Decembrie 1990 - August 2006, pe total țară și județe,
- ponderi ale categoriilor de operațiuni în totalul fiecărui județ -**

Județul	Total operațiuni efectuate		din care:							
			Înmatriculări		Mențiuni		din care: de lichidare, dizolvare		Radieri	
			Nr.	%	Nr.	%	Nr.	%	Nr.	%
0	1	2	3	4	5	6	7	8	9	10
Total ROMÂNIA	7307260	100,0	1509980	20,7	5365218	73,4	9911	0,1	432062	5,9
ALBA	100331	100,0	23545	23,5	72763	72,5	371	0,4	4023	4,0
ARAD	162838	100,0	36781	22,6	117193	72,0	369	0,2	8864	5,4
ARGES	173978	100,0	38962	22,4	127022	73,0	197	0,1	7994	4,6
BACAU	174598	100,0	38456	22,0	125465	71,9	1003	0,6	10677	6,1
BIHOR	224173	100,0	44537	19,9	167139	74,6	303	0,1	12497	5,6
BISTRITA-NASAUD	91493	100,0	18500	20,2	67484	73,8	72	0,1	5509	6,0
BOTOSANI	68972	100,0	18799	27,3	45822	66,4	66	0,1	4351	6,3
BRASOV	242717	100,0	46830	19,3	185838	76,6	149	0,1	10049	4,1
BRAILA	91586	100,0	21154	23,1	67616	73,8	61	0,1	2816	3,1
BUZAU	138602	100,0	27970	20,2	101199	73,0	146	0,1	9433	6,8
CARAS-SEVERIN	95669	100,0	18646	19,5	69177	72,3	41	0,0	7846	8,2
CALARASI	62262	100,0	15380	24,7	43906	70,5	79	0,1	2976	4,8
CLUJ	314439	100,0	68614	21,8	238906	76,0	197	0,1	6919	2,2
CONSTANTA	318936	100,0	63797	20,0	231458	72,6	926	0,3	23681	7,4
COVASNA	67805	100,0	12940	19,1	50923	75,1	18	0,0	3942	5,8
DAMBOVITA	113215	100,0	28272	25,0	72824	64,3	98	0,1	12119	10,7
DOLJ	191108	100,0	40269	21,1	139703	73,1	215	0,1	11136	5,8
GALATI	207581	100,0	36023	17,4	158934	76,6	125	0,1	12624	6,1
GIURGIU	50945	100,0	12210	24,0	34175	67,1	47	0,1	4560	9,0
GORJ	99814	100,0	18246	18,3	76148	76,3	48	0,0	5420	5,4
HARGHITA	106323	100,0	22630	21,3	80189	75,4	51	0,0	3504	3,3
HUNEDOARA	134556	100,0	31277	23,2	94043	69,9	126	0,1	9236	6,9
IALOMITA	70741	100,0	14315	20,2	51504	72,8	78	0,1	4922	7,0
IASI	248862	100,0	46064	18,5	192423	77,3	597	0,2	10375	4,2
MARAMURES	148483	100,0	39066	26,3	100803	67,9	159	0,1	8614	5,8
MEHEDINTI	77849	100,0	17407	22,4	53035	68,1	55	0,1	7407	9,5
MURES	181650	100,0	38154	21,0	133253	73,4	83	0,0	10243	5,6
NEAMT	152599	100,0	33708	22,1	108096	70,8	304	0,2	10795	7,1
OLT	98571	100,0	21843	22,2	68280	69,3	21	0,0	8448	8,6
PRAHOVA	256668	100,0	49742	19,4	194569	75,8	274	0,1	12357	4,8
SALAJ	60027	100,0	14459	24,1	41708	69,5	29	0,0	3860	6,4
SATU MARE	115661	100,0	25237	21,8	83001	71,8	26	0,0	7423	6,4
SIBIU	153348	100,0	28942	18,9	118274	77,1	31	0,0	6132	4,0
SUCEAVA	176698	100,0	38719	21,9	124018	70,2	29	0,0	13961	7,9
TELEORMAN	83197	100,0	17227	20,7	62127	74,7	49	0,1	3843	4,6
TIMIS	274172	100,0	51972	19,0	208135	75,9	271	0,1	14065	5,1
TULCEA	75241	100,0	15803	21,0	55556	73,8	149	0,2	3882	5,2
VASLUI	86320	100,0	19638	22,8	58807	68,1	197	0,2	7875	9,1
VALCEA	118777	100,0	25297	21,3	86034	72,4	138	0,1	7446	6,3
VRANCEA	93222	100,0	18839	20,2	70770	75,9	51	0,1	3613	3,9
MUN. BUCURESTI	1509692	100,0	286617	19,0	1122334	74,3	2641	0,2	100741	6,7
ILFOV	93541	100,0	23093	24,7	64564	69,0	21	0,0	5884	6,3

*** Sub 0,01%

**Numărul și structura pe ani a înmatriculărilor la Registrul Comerțului,
în perioada Decembrie 1990 - August 2006**

Perioada (anul, luna)	Număr înmatriculări Nr.	Structura	
		%	
0	1	2	3
Total la =F18 August 2006, din care:	1509980	100,00	
Anul 1990	81	0,01	
Anul 1991	95840	6,35	
Anul 1992	137456	9,10	
Anul 1993	117078	7,75	
Anul 1994	137445	9,10	
Anul 1995	65479	4,34	
Anul 1996	62089	4,11	
Anul 1997	55663	3,69	
Anul 1998	63878	4,23	
Anul 1999	57197	3,79	
Anul 2000	57291	3,79	
Anul 2001	61265	4,06	
Anul 2002	84780	5,61	
Anul 2003	123582	8,18	
Anul 2004	144284	9,56	
Anul 2005	157375	10,42	
Anul 2006, din care:	89197	5,91	100,0
- ianuarie	8797		9,9
- februarie	12605		14,1
- martie	14410		16,2
- aprilie	10806		12,1
- mai	10051		11,3
- iunie	12109		13,6
- iulie	10289		11,5
- august	10130		11,4

Notă: Coloana 2 reprezintă structura anuală a înmatriculărilor; coloana 3 reprezintă structura pe luni în anul curent.

*** Sub 0,01%

Grafic nr. 1

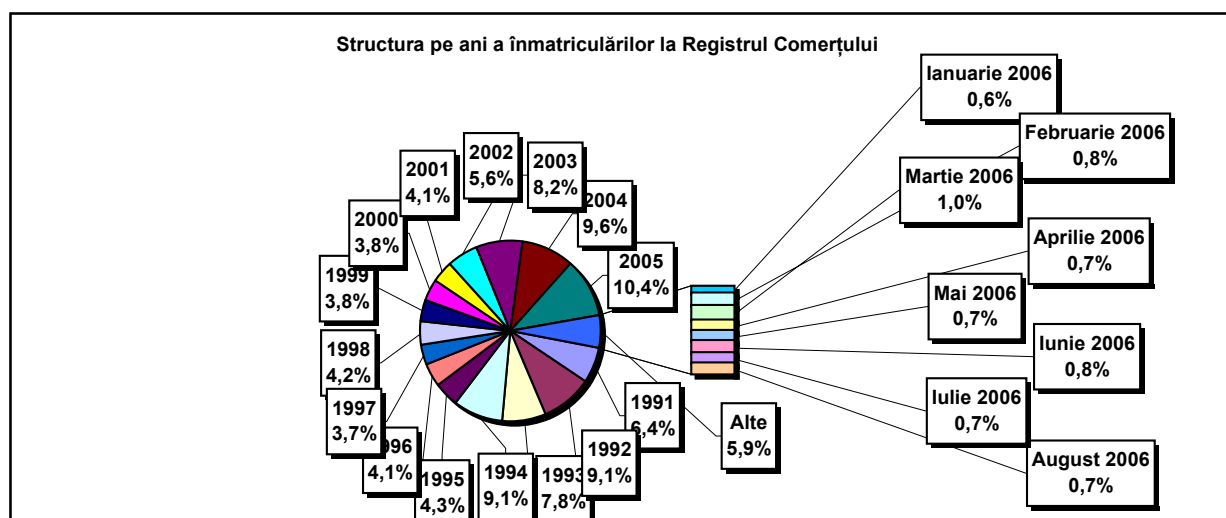

Tabel nr. 4

**Numărul înmatriculărilor la Registrul Comerțului, pe județe și
surse de proveniență a capitalului,
în perioada Decembrie 1990 - August 2006**

Județul	Total		din care:						Ierarhia în funcție de: *
			Capital privat			Capital majoritar de stat		Capital mixt (stat+privat)	
			din care:			din care:			
			PF+AF	Societăți comerciale	OC	RA	Societăți comerciale	Societăți comerciale	
Nr.	%	Nr.	Nr.	Nr.	Nr.	Nr.	Nr.		
0	1	2	3	4	5	6	7	8	9
Total ROMÂNIA	1509980	100,0	387810	1104516	5393	1333	2361	8567	X
ALBA	23545	1,6	8122	15029	141	36	47	170	24
ARAD	36782	2,4	14150	22076	157	26	40	333	15
ARGES	38962	2,6	12720	25864	168	29	29	152	11
BACAU	38456	2,5	12913	25085	158	35	42	223	13
BIHOR	44537	2,9	9613	34372	146	37	62	307	8
BISTRITA-NASAUD	18500	1,2	6659	11586	98	19	29	109	33
BOTOSANI	18799	1,2	8542	9823	122	21	172	119	31
BRASOV	46830	3,1	9566	36850	114	43	87	170	6
BRAILA	21154	1,4	5274	15548	96	28	43	165	28
BUZAU	27970	1,9	8134	19495	142	26	42	131	21
CARAS-SEVERIN	18646	1,2	6540	11769	102	33	65	137	32
CALARASI	15380	1,0	4514	10590	86	18	77	95	38
CLUJ	68614	4,5	17177	50934	150	52	40	261	2
CONSTANTA	63797	4,2	12257	50697	203	51	49	540	3
COVASNA	12940	0,9	4342	8366	67	24	32	109	41
DAMBOVITA	28272	1,9	13127	14754	134	29	75	153	20
DOLJ	40269	2,7	8024	31784	162	40	57	202	9
GALATI	36023	2,4	6980	28684	135	30	51	143	16
GIURGIU	12210	0,8	2918	8971	80	22	109	110	42
GORJ	18246	1,2	4275	13554	184	50	83	100	34
HARGHITA	22630	1,5	8755	13494	86	23	43	229	26
HUNEDOARA	31277	2,1	8248	22537	81	37	92	282	18
IALOMITA	14315	0,9	5529	8560	74	15	46	91	40
IASI	46064	3,1	12578	32874	164	34	70	344	7
MARAMURES	39066	2,6	16062	22683	122	37	39	123	10
MEHEDINTI	17407	1,2	5503	11679	82	19	26	98	35
MURES	38154	2,5	14206	23562	155	30	34	167	14
NEAMT	33708	2,2	12483	20840	161	29	30	165	17
OLT	21843	1,4	8739	12730	161	26	64	123	27
PRAHOVA	49742	3,3	15196	33979	177	50	69	271	5
SALAJ	14459	1,0	5654	8588	107	19	28	63	39
SATU MARE	25237	1,7	8141	16813	88	19	42	134	23
SIBIU	28942	1,9	6976	21549	119	32	108	158	19
SUCEAVA	38719	2,6	18667	19536	202	30	64	220	12
TELEORMAN	17227	1,1	5935	10893	152	21	44	182	36
TIMIS	51972	3,4	8159	43222	140	38	68	345	4
TULCEA	15803	1,0	5377	10088	66	18	42	212	37
VASLUI	19638	1,3	9629	9708	109	16	41	135	29
VALCEA	25297	1,7	10040	14899	168	40	37	113	22
VRANCEA	18839	1,2	5755	12823	104	16	27	114	30
MUN. BUCURESTI	286616	19,0	17321	267831	138	115	103	1108	1
ILFOV	23093	1,5	3010	19797	92	20	13	161	25

*) numărul total al comercianților (col 1)

*** Sub 0,01%

**Numărul de înmatriculări la Registrul Comerțului,
pe județe și categorii de comercianți,
în perioada Decembrie 1990 - August 2006**

Județul	Total		din care:						
			PF+AF	societăți comerciale: 1115444				RA	OC
	SNC	SCS		SRL	SA				
	Nr.	%	Nr.	Nr.	Nr.	Nr.	Nr.	Nr.	
0	1	2	3	4	5	6	7	8	9
Total ROMÂNIA	1509980	100,0	387810	32647	1562	1049790	31439	1333	5393
ALBA	23545	1,6	8122	889	11	13804	542	36	141
ARAD	36781	2,4	14150	53	11	21725	658	26	157
ARGES	38962	2,6	12720	107	14	25126	798	29	168
BACAU	38456	2,5	12913	1299	4	23335	711	35	158
BIHOR	44537	2,9	9613	125	47	33689	880	37	146
BISTRITA-NASAUD	18500	1,2	6659	146	21	11151	406	19	98
BOTOSANI	18799	1,2	8542	468	1	9201	444	21	122
BRASOV	46830	3,1	9566	239	20	36020	828	43	114
BRAILA	21154	1,4	5274	376	12	14860	508	28	96
BUZAU	27970	1,9	8134	3747	46	15319	556	26	142
CARAS-SEVERIN	18646	1,2	6540	117	8	11388	458	33	102
CALARASI	15380	1,0	4514	609	3	9805	345	18	86
CLUJ	68614	4,5	17177	2111	18	47894	1212	52	150
CONSTANTA	63797	4,2	12257	311	23	49507	1445	51	203
COVASNA	12940	0,9	4342	148	4	8060	295	24	67
DAMBOVITA	28272	1,9	13127	60	8	14434	480	29	134
DOLJ	40269	2,7	8024	1560	8	29623	852	40	162
GALATI	36023	2,4	6980	1574	6	26476	822	30	135
GIURGIU	12210	0,8	2918	35	8	8833	314	22	80
GORJ	18246	1,2	4275	29	1	13229	478	50	184
HARGHITA	22630	1,5	8755	62	6	13218	480	23	86
HUNEDOARA	31277	2,1	8248	1166	98	20992	655	37	81
IALOMITA	14315	0,9	5529	266	11	8082	338	15	74
IASI	46064	3,1	12578	506	111	31694	975	34	164
MARAMURES	39066	2,6	16062	1926	23	20318	577	37	122
MEHEDINTI	17407	1,2	5503	427	3	11051	322	19	82
MURES	38154	2,5	14206	37	34	23051	641	30	155
NEAMT	33708	2,2	12483	3293	30	17059	653	29	161
OLT	21843	1,4	8739	1611	1	10826	479	26	161
PRAHOVA	49742	3,3	15196	3122	14	30318	865	50	177
SALAJ	14459	1,0	5654	600	4	7795	280	19	107
SATU MARE	25237	1,7	8141	283	5	16242	459	19	88
SIBIU	28942	1,9	6976	775	48	20358	634	32	119
SUCEAVA	38719	2,6	18667	438	8	18802	572	30	202
TELEORMAN	17227	1,1	5935	272	399	10046	402	21	152
TIMIS	51972	3,4	8159	607	27	41787	1214	38	140
TULCEA	15803	1,0	5377	1363	114	8398	467	18	66
VASLUI	19638	1,3	9629	90	11	9386	397	16	109
VALCEA	25297	1,7	10040	364	6	14212	467	40	168
VRANCEA	18839	1,2	5755	356	10	12159	439	16	104
MUN. BUCURESTI	286617	19,0	17321	1031	295	261195	6521	115	138
ILFOV	23093	1,5	3010	49	30	19322	570	20	92

**Numărul de înmatriculări la Registrul Comerțului,
pe domenii de activitate* și categorii de comercianți,
în perioada Decembrie 1990 - August 2006**

Diviziune CAEN	Domeniul de activitate	Total		din care:						
				PF+AF	societăți comerciale: 1115444				RA	OC
					SNC	SCS	SRL	SA		
0	1	Număr	%	Număr	Număr	Număr	Număr	Număr	Număr	Număr
	Total ROMÂNIA	1509980	100,0	387810	32647	1562	1049790	31439	1333	5393
1	Agricultura și servicii auxiliare	61573	4,1	14784	2024	44	40774	3778	52	117
2	Silvicultură, exploatare forestieră și economia vînatului	7986	0,5	1034	152	3	6482	222	85	8
5	Pescuitul și piscicultura	2878	0,2	1643	17	3	1162	53		
10	Extracția și prepararea cărbunelui	111	0,0	2			73	32	4	
11	Extracția petrolului și gazelor naturale (exclusiv prospecțiunile)	323	0,0	3	1		151	122	46	
12	Extracția și prepararea minereurilor radioactive	133	0,0	32			95	6		
13	Extracția și prepararea minereurilor metalifere	529	0,0	163			303	55	8	
14	Alte activități extractive	1515	0,1	109	9	1	1226	167	2	1
15	Industria alimentară și a băuturilor	72709	4,8	14114	3260	149	53084	1849	5	248
16	Industria tutunului	286	0,0	47			207	31	1	
17	Industria textilă și a produselor textile	11578	0,8	2338	556	16	8117	406		145
18	Industria confecțiilor de îmbrăcăminte	20547	1,4	4649	875	38	14323	356	1	305
19	Industria pielăriei și încălțămintei	5182	0,3	898	112	6	3991	123	1	51
20	Industria de prelucrare a lemnului (exclusiv producția de mobilă)	24529	1,6	8679	575	29	14697	498	9	42
21	Industria celulozei, hîrtiei și cartonului	1742	0,1	119	21	1	1490	98		13
22	Edituri, poligrafie și reproducerea înregistrărilor pe suport	11541	0,8	940	317	21	9838	401	14	10
23	Industria de prelucrare a țîțeiului, cocsificarea cărbunelui și tratarea combustibililor nucleari	258	0,0	24			198	34	2	
24	Industria chimică și a fibrelor sintetice și artificiale	3630	0,2	119	89	1	3032	377	6	6
25	Industria de prelucrare a cauciucului și a maselor plastice	6027	0,4	560	313	7	4865	257		24
26	Industria altor produse din minerale nemetalice	8856	0,6	2696	212	6	5541	382	5	14
27	Industria metalurgică	2411	0,2	168	39	3	1984	207	3	7
28	Industria construcțiilor metalice și a produselor din metal (exclusiv mașini, utilaje și instalații)	16418	1,1	3939	361	23	11303	719	11	62
29	Industria de mașini și echipamente	3728	0,2	104	44	7	3129	420	19	5
30	Industria de mijloace ale tehnicii de calcul și de birou	1759	0,1	15	25	4	1635	80		
31	Industria de mașini și aparate electrice	1890	0,1	106	44	6	1584	144		6
32	Industria de echipamente, aparate de radio, televiziune și comunicații	843	0,1	57	14	4	694	73		1
33	Industria de aparatură și instrumente medicale, de precizie, optice și ceasornicărie	2498	0,2	599	17	2	1774	102		4
34	Industria mijloacelor de transport rutier	889	0,1	30	31	3	700	123		2
35	Industria altor mijloace de transport	1851	0,1	272	86	7	1290	121	73	2
36	Producția de mobilier și alte activități industriale n.c.a.	15023	1,0	4294	284	16	9931	335	5	158
37	Recuperarea deșeurilor și resturilor de materiale reciclabile	4738	0,3	421	51	5	4088	172		1
40	Producția, transportul și distribuția de energie electrică și termică, gaze și apă caldă	2872	0,2	834	3	1	1440	506	88	
41	Gospodărirea resurselor de apă, captarea, tratarea și distribuția apei	3540	0,2	1622	2		1648	195	73	
45	Construcții	86231	5,7	23403	611	42	59624	2421	53	77

Numărul de înmatriculări la Registrul Comerțului,
pe domenii de activitate* și categorii de comercianți,
în perioada Decembrie 1990 - August 2006

Diviziune CAEN	Domeniul de activitate	Total		din care:						RA	OC
				PF+AF	societăți comerciale: 1115444						
		Număr	%		Număr	SNC	SCS	SRL	SA	Număr	Număr
				Număr		Număr	Număr	Număr			
0	1	2	3	4	5	6	7	8	9	10	
	Total ROMÂNIA	1509980	100,0	387810	32647	1562	1049790	31439	1333	5393	
50	Vînzarea, întreținerea și repararea autovehiculelor și a motocicletelor; comerț cu amănuntul al carburanților pentru autovehicole	52715	3,49	8294	1244	34	42071	1024	6	42	
51	Comerț cu ridicata (cu excepția autovehiculelor și motocicletelor)	197642	13,09	17059	4524	150	172308	3284	35	282	
52	Comerț cu amănuntul (cu excepția autovehiculelor și motocicletelor); repararea bunurilor personale și gospodărești	490703	32,50	173950	11914	557	299410	2485	5	2381	
55	Hoteluri și restaurante	58347	3,86	14022	1635	126	41614	782	73	95	
60	Transporturi terestre; transporturi prin conducte	77815	5,15	34928	844	37	40910	1053	33	10	
61	Transporturi pe apă	842	0,06	156	82	8	461	64	70	1	
62	Transporturi aeriene	292	0,02	18			217	47	10		
63	Activități anexe și auxiliare de transport, activități ale agențiilor de turism	9968	0,66	642	220	14	8547	438	96	11	
64	Poșta și telecomunicații	6715	0,44	526	11	1	5867	296	11	3	
65	Activități ale instituțiilor financiare și bancare (cu excepția activităților de asigurări și ale caselor de pensii)	6102	0,40	143	15		2692	2217	2	1033	
66	Activități de asigurări și ale caselor de pensii (cu excepția celor din sistemul public de asigurări sociale)	1968	0,13	609	1		506	851		1	
67	Activități auxiliare ale instituțiilor financiare și de asigurări	6450	0,43	1252	7	2	4900	281		8	
70	Tranzacții imobiliare	20111	1,33	704	28	9	18773	573	17	7	
71	Închirierea mașinilor și echipamentelor fără operator și a bunurilor personale și gospodărești	3194	0,21	633	116	8	2273	93	70	1	
72	Informatică și activități conexe	21665	1,43	3983	119	13	17162	383	2	3	
73	Cercetare - dezvoltare	1664	0,11	239	11	2	1196	171	43	2	
74	Alte activități de servicii prestate în principal întreprinderilor	102417	6,78	21080	791	74	78671	1634	106	60	
75	Administrație publică	358	0,02	89	5		216	26	21	1	
80	Învățămînt	6257	0,41	3152	62	5	2973	65			
85	Sănătate și asistență socială	15680	1,04	2100	233	15	13246	82	3	1	
90	Asanarea și îndepărtarea gunoaielor; salubritate și activități similare	852	0,06	90	13	2	622	105	18		
91	Activități asociative diverse	210	0,01	92	1		99	15		3	
92	Activități recreative, culturale și sportive	15649	1,04	4114	202	14	10942	295	70	12	
93	Alte activități de servicii	24886	1,65	10595	418	42	13323	305	76	126	
95	Activități ale personalului angajat în gospodăria personală	778	0,05	470	6	1	297	3		1	
96	Activități desfășurate în gospodăria privată, de producere a bunurilor destinate consumului propriu	10	0,00	10							
97	Activități ale gospodăriilor private, de servicii pentru scopuri proprii	13	0,00	13							
99	Activități ale organizațiilor și organismelor extrateritoriale	53	0,00	30			21	2			

*) Domeniu de activitate declarat la înmatriculare conform clasificării codului CAEN

Tabel nr. 7

**Operațiuni efectuate în Registrele Comerțului,
pe județe și categorii,
în luna August 2006**

Județul	Total operațiuni efectuate		din care:							
			Înmatriculări		Mențiuni		din care: de lichidare, dizolvare		Radieri	
			Nr.	%	Nr.	%	Nr.	%	Nr.	%
0	1	2	3	4	5	6	7	8	9	10
Total ROMÂNIA	91440	100,0	10130	11,08	73714	80,61	2052	2,2	7596	8,31
ALBA	943	100,0	194	20,6	716	75,9	2	0,2	33	3,5
ARAD	1882	100,0	294	15,6	1536	81,6	11	0,6	52	2,8
ARGES	1405	100,0	261	18,6	1092	77,7	19	1,4	52	3,7
BACAU	1272	100,0	242	19,0	989	77,8	40	3,1	41	3,2
BIHOR	3062	100,0	355	11,6	2450	80,0	12	0,4	257	8,4
BISTRITA-NASAUD	714	100,0	124	17,4	552	77,3	11	1,5	38	5,3
BOTOSANI	569	100,0	115	20,2	412	72,4	7	1,2	42	7,4
BRASOV	3185	100,0	366	11,5	2787	87,5	12	0,4	32	1,0
BRAILA	947	100,0	111	11,7	828	87,4	3	0,3	8	0,8
BUZAU	1661	100,0	167	10,1	1383	83,3	7	0,4	111	6,7
CARAS-SEVERIN	937	100,0	136	14,5	769	82,1	56	6,0	32	3,4
CALARASI	626	100,0	107	17,1	513	81,9	165	26,4	6	1,0
CLUJ	3265	100,0	456	14,0	2770	84,8	18	0,6	39	1,2
CONSTANTA	4224	100,0	405	9,6	3717	88,0	24	0,6	102	2,4
COVASNA	413	100,0	82	19,9	300	72,6			31	7,5
DAMBOVITA	1101	100,0	164	14,9	866	78,7	44	4,0	71	6,4
DOLJ	1757	100,0	248	14,1	1483	84,4	45	2,6	26	1,5
GALATI	1776	100,0	237	13,3	1507	84,9	88	5,0	32	1,8
GIURGIU	2156	100,0	82	3,8	1199	55,6	4	0,2	875	40,6
GORJ	1160	100,0	118	10,2	1022	88,1	113	9,7	20	1,7
HARGHITA	1084	100,0	164	15,1	889	82,0	64	5,9	31	2,9
HUNEDOARA	2126	100,0	182	8,6	1915	90,1	65	3,1	29	1,4
IALOMITA	929	100,0	90	9,7	826	88,9	1	0,1	13	1,4
IASI	3160	100,0	429	13,6	2698	85,4	10	0,3	33	1,0
MARAMURES	5632	100,0	258	4,6	3201	56,8	14	0,2	2173	38,6
MEHEDINTI	1113	100,0	104	9,3	978	87,9	4	0,4	31	2,8
MURES	3110	100,0	282	9,1	2113	67,9	14	0,5	715	23,0
NEAMT	1615	100,0	221	13,7	1349	83,5	9	0,6	45	2,8
OLT	638	100,0	125	19,6	492	77,1	35	5,5	21	3,3
PRAHOVA	3462	100,0	377	10,9	3026	87,4	154	4,4	59	1,7
SALAJ	741	100,0	122	16,5	592	79,9	2	0,3	27	3,6
SATU MARE	1444	100,0	179	12,4	1250	86,6	7	0,5	15	1,0
SIBIU	1334	100,0	177	13,3	1119	83,9	55	4,1	38	2,8
SUCEAVA	2739	100,0	215	7,8	1899	69,3	14	0,5	625	22,8
TELEORMAN	2602	100,0	88	3,4	1561	60,0	6	0,2	953	36,6
TIMIS	2608	100,0	319	12,2	2260	86,7	14	0,5	29	1,1
TULCEA	1001	100,0	101	10,1	881	88,0	13	1,3	19	1,9
VASLUI	658	100,0	119	18,1	510	77,5	70	10,6	29	4,4
VALCEA	1099	100,0	157	14,3	901	82,0	52	4,7	41	3,7
VRANCEA	1186	100,0	117	9,9	991	83,6	8	0,7	78	6,6
MUN. BUCURESTI	18678	100,0	1784	9,6	16229	86,9	741	4,0	665	3,6
ILFOV	1426	100,0	256	18,0	1143	80,2	19	1,3	27	1,9

*) ca urmare a efectului Legii nr. 314/2001, art.1 și art. 6

*** Sub 0,01%

**Numărul de înmatriculări la Registrul Comerțului,
pe județe și surse de proveniență a capitalului,
în luna August 2006**

Județul	Total		din care:					Ierarhia în funcție de: *	
			Capital privat			Capital majoritar de stat			Capital mixt (stat+privat)
			din care:			din care:			
			PF+AF	Societăți comerciale	OC	RA	Societăți comerciale		Societăți comerciale
Nr.	%	Nr.	Nr.	Nr.	Nr.	Nr.	Nr.		
0	1	2	3	4	5	6	7	8	9
Total ROMÂNIA	10130	100,0	2932	7197	1				X
ALBA	194	1,9	68	126					19
ARAD	294	2,9	92	202					9
ARGES	261	2,6	68	193					11
BACAU	242	2,4	89	153					15
BIHOR	355	3,5	133	222					7
BISTRITA-NASAUD	124	1,2	41	83					29
BOTOSANI	115	1,1	61	54					34
BRASOV	366	3,6	108	258					6
BRAILA	111	1,1	28	83					35
BUZAU	167	1,6	52	115					23
CARAS-SEVERIN	136	1,3	45	91					27
CALARASI	107	1,1	39	68					36
CLUJ	456	4,5	173	283					2
CONSTANTA	405	4,0	93	312					4
COVASNA	82	0,8	37	45					41
DAMBOVITA	164	1,6	56	108					24
DOLJ	248	2,4	71	177					14
GALATI	237	2,3	48	189					16
GIURGIU	82	0,8	17	65					42
GORJ	118	1,2	45	73					32
HARGHITA	164	1,6	81	83					25
HUNEDOARA	182	1,8	45	137					20
IALOMITA	90	0,9	34	56					39
IASI	429	4,2	127	302					3
MARAMURES	258	2,5	94	164					12
MEHEDINTI	104	1,0	48	56					37
MURES	282	2,8	121	161					10
NEAMT	221	2,2	78	143					17
OLT	125	1,2	46	79					28
PRAHOVA	377	3,7	149	228					5
SALAJ	122	1,2	49	73					30
SATU MARE	179	1,8	65	114					21
SIBIU	177	1,7	28	148	1				22
SUCEAVA	215	2,1	99	116					18
TELEORMAN	88	0,9	29	59					40
TIMIS	319	3,1	44	275					8
TULCEA	101	1,0	52	49					38
VASLUI	119	1,2	44	75					31
VALCEA	157	1,5	65	92					26
VRANCEA	117	1,2	40	77					33
MUN. BUCURESTI	1784	17,6	185	1599					1
ILFOV	256	2,5	45	211					13

*) numărul total al comercianților (col 1)

*** Sub 0,01%

**Numărul de înmatriculări la Registrul Comerțului,
pe județe și categorii de comercianți,
în luna August 2006**

Județul	Total		din care:					RA	OC
			PF+AF	societăți comerciale: 7197					
	Nr.	%		Nr.	SNC	SCS	SRL	SA	Nr.
			Nr.		Nr.	Nr.	Nr.		
0	1	2	3	4	5	6	7	8	9
Total ROMÂNIA	10130	100,0	2932	2		7136	59		1
ALBA	194	1,9	68	1		125			
ARAD	294	2,9	92			202			
ARGES	261	2,6	68			193			
BACAU	242	2,4	89			149	4		
BIHOR	355	3,5	133			221	1		
BISTRITA-NASAUD	124	1,2	41			82	1		
BOTOSANI	115	1,1	61			54			
BRASOV	366	3,6	108			254	4		
BRAILA	111	1,1	28			81	2		
BUZAU	167	1,6	52			114	1		
CARAS-SEVERIN	136	1,3	45			91			
CALARASI	107	1,1	39			68			
CLUJ	456	4,5	173			278	5		
CONSTANTA	405	4,0	93			309	3		
COVASNA	82	0,8	37			45			
DAMBOVITA	164	1,6	56			108			
DOLJ	248	2,4	71			177			
GALATI	237	2,3	48			186	3		
GIURGIU	82	0,8	17			65			
GORJ	118	1,2	45			69	4		
HARGHITA	164	1,6	81			81	2		
HUNEDOARA	182	1,8	45			137			
IALOMITA	90	0,9	34			56			
IASI	429	4,2	127			302			
MARAMURES	258	2,5	94			163	1		
MEHEDINTI	104	1,0	48			55	1		
MURES	282	2,8	121			160	1		
NEAMT	221	2,2	78			143			
OLT	125	1,2	46			78	1		
PRAHOVA	377	3,7	149			228			
SALAJ	122	1,2	49			72	1		
SATU MARE	179	1,8	65			113	1		
SIBIU	177	1,7	28			148			1
SUCEAVA	215	2,1	99			115	1		
TELEORMAN	88	0,9	29			58	1		
TIMIS	319	3,1	44			275			
TULCEA	101	1,0	52			48	1		
VASLUI	119	1,2	44			74	1		
VALCEA	157	1,5	65			91	1		
VRANCEA	117	1,2	40			77			
MUN. BUCURESTI	1784	17,6	185	1		1581	17		
ILFOV	256	2,5	45			210	1		

**Numărul de înmatriculări la Registrul Comerțului,
pe domenii de activitate* și categorii de comercianți,
în luna August 2006**

Diviziune CAEN	Domeniul de activitate	Total		din care:						RA	OC
				PF+AF	societăți comerciale: 7197				Număr		
		SNC	SCS		SRL	SA					
							Număr	Număr		Număr	Număr
0	1	2	3	4	5	6	7	8	9	10	
	Total ROMANIA	10130	100,0	2932	2		7136	59		1	
1	Agricultura, vanatoare si servicii anexe	299	3,0	165			134				
2	Silvicultura, exploatare forestiera si servicii anexe	36	0,4	7			29				
5	Pescuitul, piscicultura si serviciile anexe	38	0,4	24			14				
10	Extractia si prepararea carbunelui										
11	Extractia hidrocarburilor si servicii anexe	2	0,0				2				
12	Extractia si prepararea minereurilor radioactive										
13	Extractia si prepararea minereurilor metalifere	2	0,0				2				
14	Alte activitati extractive	21	0,2	1			20				
15	Industria alimentara si a bauturilor	129	1,3	59			69	1			
16	Fabricarea produselor din tutun										
17	Fabricarea produselor textile	39	0,4	14			25				
18	Fabricarea articolelor de imbracaminte; aranjarea si vopsirea blanurilor	87	0,9	21			66				
19	Tabacirea si finisarea pieilor; fabricarea articolelor de voiaj si marochinarie, a harnasamentelor si incaltamintei	15	0,1	4			11				
20	Fabricarea lemnului si a produselor din lemn si pluta, cu exceptia mobilei; fabricarea articolelor din impletitura de pai si alte materiale vegetale	105	1,0	44			59	2			
21	Fabricarea celulozei, hartiei si a produselor din hartie	5	0,0				5				
22	Edituri, poligrafie si reproducerea pe suporti a inregistrarilor	52	0,5	4			48				
23	Industria de prelucrare a titeiului, cocsificarea carbunelui si tratarea combustibililor nucleari	1	0,0				1				
24	Fabricarea substantelor si a produselor chimice	13	0,1				12	1			
25	Fabricarea produselor din cauciuc si mase plastice	27	0,3	1			26				
26	Fabricarea altor produse din minerale nemetalice	48	0,5	11			37				
27	Industria metalurgica	6	0,1				6				
28	Industria constructiilor metalice si a produselor din metal (exclusiv masini, utilaje si instalatii)	110	1,1	49			61				
29	Industria de masini si echipamente	21	0,2	1			20				
30	Industria de mijloace ale tehnicii de calcul si de birou	7	0,1				7				
31	Industria de masini si aparate electrice	6	0,1				6				
32	Industria de echipamente pentru radio, televiziune si comunicatii	1	0,0				1				
33	Industria de aparatura si instrumente medicale, de precizie, optice si fotografice, ceasornicarie	20	0,2	6			12	2			
34	Industria mijloacelor de transport rutier	2	0,0				2				
35	Industria altor mijloace de transport n.c.a.	14	0,1	3			11				
36	Productia de mobilier si alte activitati industriale n.c.a.	97	1,0	26			70	1			
37	Recuperarea deseurilor si resturilor de materiale reciclabile	38	0,4	2			36				
40	Productia si furnizarea de energie electrica si termica, gaze si apa	10	0,1				9	1			
41	Captarea, tratarea si distributia apei	3	0,0				2	1			
45	Constructii	1412	13,9	315			1094	3			

**Numărul societăților comerciale înmatriculate
și valoarea capitalului social subscris, pe județe,
în luna August 2006**

Județul	Total societăți comerciale înmatriculate		Valoarea capitalului social subscris		Valoarea medie a capitalului social subscris pe societate
	Nr.	%	mil. Lei	%	mil. Lei
0	1	2	3	4	5
Total ROMÂNIA	7197	100,0	171350,6	100,0	23,9
ALBA	126	1,8	40,0	0,0	0,3
ARAD	202	2,8	680,6	0,4	3,4
ARGES	193	2,7	562,9	0,3	2,9
BACAU	153	2,1	4525,9	2,6	30,0
BIHOR	222	3,1	449,7	0,3	2,0
BISTRITA-NASAUD	83	1,2	1143,5	0,7	13,9
BOTOSANI	54	0,8	105,0	0,1	1,9
BRASOV	258	3,6	13850,9	8,1	54,1
BRAILA	83	1,2	68,4	0,0	0,8
BUZAU	115	1,6	2329,8	1,4	20,3
CARAS-SEVERIN	91	1,3	287,7	0,2	3,2
CALARASI	68	0,9	724,5	0,4	10,7
CLUJ	283	3,9	7512,1	4,4	26,9
CONSTANTA	312	4,3	675,2	0,4	2,2
COVASNA	45	0,6	17,8	0,0	0,4
DAMBOVITA	108	1,5	76,5	0,0	0,7
DOLJ	177	2,5	58,5	0,0	0,3
GALATI	189	2,6	782,7	0,5	4,2
GIURGIU	65	0,9	70,3	0,0	1,1
GORJ	73	1,0	346,2	0,2	4,7
HARGHITA	83	1,2	1363,0	0,8	16,6
HUNEDOARA	137	1,9	1817,9	1,1	13,3
IALOMITA	56	0,8	49,8	0,0	0,9
IASI	302	4,2	235,1	0,1	0,8
MARAMURES	164	2,3	402,0	0,2	2,5
MEHEDINTI	56	0,8	252,4	0,1	4,5
MURES	161	2,2	525,7	0,3	3,3
NEAMT	143	2,0	2102,3	1,2	14,7
OLT	79	1,1	365,9	0,2	4,7
PRAHOVA	228	3,2	645,1	0,4	2,8
SALAJ	73	1,0	60,8	0,0	0,8
SATU MARE	114	1,6	342,3	0,2	3,0
SIBIU	148	2,1	701,3	0,4	4,7
SUCEAVA	116	1,6	27282,1	15,9	237,2
TELEORMAN	59	0,8	1725,7	1,0	29,8
TIMIS	275	3,8	1074,2	0,6	3,9
TULCEA	49	0,7	36,1	0,0	0,8
VASLUI	75	1,0	1305,5	0,8	17,4
VALCEA	92	1,3	25,1	0,0	0,3
VRANCEA	77	1,1	489,6	0,3	6,4
MUN. BUCURESTI	1599	22,2	56718,2	33,1	35,7
ILFOV	211	2,9	39522,5	23,1	187,3

Notă: La calculul mediei au fost excluse sucursalele datorită faptului că acestea, conform Legii nr. 31/1990, nu au personalitate juridică

*** Sub 0,01%

**Numărul societăților comerciale înmatriculate
și valoarea capitalului social subscris, pe forme juridice,
în luna August 2006**

Forma juridică	Total societăți comerciale înmatriculate		Valoarea capitalului social subscris		Valoarea medie a capitalului social subscris pe societate
	Nr.	%	mil. Lei	%	mil. Lei
0	1	2	3	4	5
Total ROMÂNIA	7197	100,0	171350,6	100,0	23,9
SNC	2	0,0	0,30	***	0,2
SCS					
SA	59	0,8	48344,16	28,2	1465,0
SRL	7136	99,2	123006,18	71,8	17,3
SCA					

Notă: La calculul mediei au fost excluse sucursalele datorită faptului că acestea, conform Legii nr. 31/1990, nu au personalitate juridică

*** Sub 0,01%

Grafic nr. 5

