



MINISTERUL JUSTIȚIEI

OFICIUL NAȚIONAL AL REGISTRULUI COMERȚULUI

București, Bd. Unirii nr. 74, Bl. J3b, tronson II+III, sector 3; Telefon: +40 21 316.08.04, 316.08.10; Fax: +40 21 316.08.03 Cod poștal: 030837
Website: www.onrc.ro; E-mail: onrc@onrc.ro; Cod de identificare Fiscală: 14942091; înregistrat ca operator date personale sub nr.1350

Operațiuni în Registrul Central al Comerțului

SINTEZA STATISTICĂ

**A DATELOR DIN REGISTRUL CENTRAL AL COMERȚULUI
- la 31 Octombrie 2006 - date provizorii -**

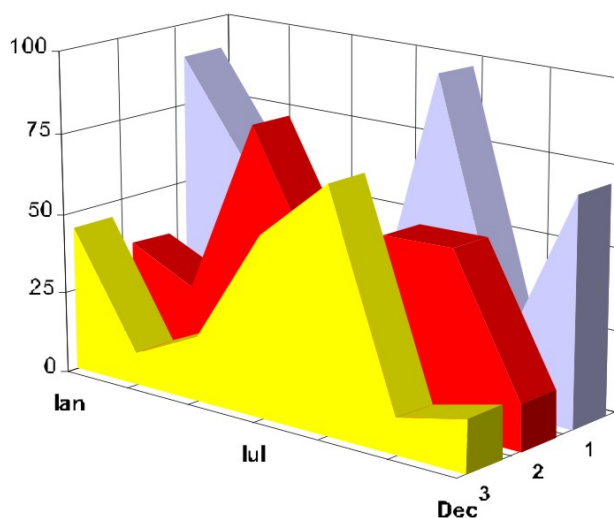

MINISTERUL JUSTIȚIEI
OFICIUL NAȚIONAL AL REGISTRULUI COMERȚULUI

- Operațiunile de înmatriculare a comercianților, de mențiuni și radieri se efectuează în temeiul Legii nr.26/1990, republicată, Legii nr 31/1990, republicată, OUG nr.76/2001 republicată și a Normelor metodologice nr.P/608/1998.

- Prezenta lucrare reflectă evoluția operațiunilor la Oficiul Registrului Comerțului de pe lângă Tribunalul București și la Oficiile Registrului Comerțului de pe lângă tribunalele județene.

- Informațiile din Registrul Central al Comerțului se referă la operațiunile pentru care legea prevede obligația de a fi înregistrate în registrele comerțului tinute de cele 42 de oficii ale registrului comerțului de pe lângă tribunale.

• **Reproducerea** conținutului acestei publicații, integrală sau parțială, în forma originală sau modificată, precum și stocarea într-un sistem de regăsire sau transmiterea sub orice formă și prin orice mijloace sunt interzise fără autorizarea scrisă a Ministerului Justiției – Oficiul Național al Registrului Comerțului.

• **Utilizarea** conținutului acestei publicații, cu titlu explicativ sau justificativ, în articole, studii, cărți este autorizată nuDecembrie cu indicarea clară și precisă a sursei.

CUPRINS

	Pag
1	1
Precizări	
2.1	3
Date pentru perioada decembrie 1990 – Octombrie 2006	
Tabel nr.1 – Operațiuni efectuate pe categorii, în registrele comerțului, în perioada decembrie 1990 – Octombrie 2006, pe total țară și județe, ponderi ale județelor în totalul pe țară	3
Tabel nr.1.a – Operațiuni efectuate pe categorii, în registrele comerțului, în perioada decembrie 1990 – Octombrie 2006, pe total țară și județe, ponderi ale categoriilor de operațiuni în totalul fiecărui județ	4
Tabel nr. 3 – Numărul și structura pe ani a înmatriculărilor în registrele comerțului, în perioada decembrie 1990 – Octombrie 2006	5
Tabel nr.4 – Numărul înmatriculărilor în registrele comerțului, pe județe și surse de proveniență a capitalului, în perioada decembrie 1990 – Octombrie 2006	6
Tabel nr. 5 – Numărul de înmatriculări în registrele comerțului, pe județe și categorii de comercianți, în perioada decembrie 1990 – Octombrie 2006	7
Tabel nr. 6 – Numărul de înmatriculări în registrele comerțului, pe domenii de activitate și categorii de comercianți, în perioada decembrie 1990 – Octombrie 2006	8
2.2 Date pentru luna Octombrie 2006	10
Tabel nr. 7 – Operațiuni efectuate în registrele comerțului, pe județe și categorii, în luna Octombrie 2006	10
Tabel nr. 8 – Numărul de înmatriculări în registrele comerțului, pe județe și surse de proveniență a capitalului, în luna Octombrie 2006	11
Tabel nr. 9 – Numărul de înmatriculări în registrele comerțului, pe județe și categorii de comercianți, în luna Octombrie 2006	12
Tabel nr. 10 – Numărul de înmatriculări în registrele comerțului, pe domenii de activitate și categorii de comercianți, în luna Octombrie 2006	13
Tabel nr. 11 – Numărul societăților comerciale înmatriculate și valoarea capitalului social subscris, pe județe, în luna Octombrie 2006	15
Tabel nr. 12– Numărul societăților comerciale înmatriculate și valoarea capitalului social subscris, pe forme juridice, în luna Octombrie 2006	16
Grafic nr. 5 – Valoarea medie a capitalului social subscris pe societate comercială în luna Octombrie 2006	26

Precizări

Oficiul Registrului Comerțului este constituit în temeiul Legii nr.26/1990, republicată și modificată prin OUG nr. 129/2002, funcționează ca instituție din decembrie 1990 și este structurat pe două niveluri:

- nivel național reprezentat de Oficiul Național al Registrului Comerțului organizat în subordinea Ministerului Justiției.
- nivel local reprezentat de cele 42 de oficii ale registrului comerțului de pe lângă tribunale, organizate în subordinea Oficiului Național al Registrului Comerțului.

Categoriile de comercianți care au obligația înscrierii în Registrul Comerțului sunt reprezentate de:

- persoanele fizice și asociațiile familiale care exercită în mod obișnuit acte de comerț, societățile comerciale, societățile și companiile naționale, regiile autonome și organizațiile cooperatiste.
- filialele care se înscriu ca societăți comerciale cu personalitate juridică având regimul juridic de înființare, funcționare și înmatriculare al formei juridice de societate comercială în care s-au constituit.

• Termeni utilizați în grafice și tabele

- Număr societăți comerciale: funcție de tabel, reprezintă: numărul de societăți comerciale constituite în perioada de referință, numărul de societăți comerciale radiate din registrul comerțului.
- Valoarea capitalului social subscris:
 - total, exprimat în moneda națională: valoarea capitalului social obținută prin însumarea valorilor subscrise (în numerar și în natură) în moneda națională (lei);
- Regiuni de dezvoltare economică:

<i>Nord-Est:</i>	Suceava, Botoșani, Neamț, Iași, Bacău, Vaslui.
<i>Sud-Est:</i>	Vrancea, Galați, Buzău, Brăila, Tulcea, Constanța.
<i>Sud-Muntenia:</i>	Argeș, Dâmbovița, Prahova, Teleorman, Giurgiu, Călărași, Ialomița.
<i>Sud-Vest Oltenia:</i>	Gorj, Vâlcea, Dolj, Mehedinți, Olt.
<i>Vest:</i>	Arad, Caraș-Severin, Hunedoara, Timiș.
<i>Nord-Vest:</i>	Bihor, Bistrița, Cluj, Satu Mare, Sălaj, Maramureș.
<i>Centru:</i>	Alba, Brașov, Covasna, Harghita, Mureș, Sibiu.
<i>București-Ilfov:</i>	București, Ilfov.

• Cod CAEN – Clasificarea Activităților din Economia Națională a fost aprobată prin HG nr 656/1997, modificată prin Ordinul nr. 601 al Președintelui Institutului Național de Statistică și este compatibilă cu clasificarea folosită pe plan internațional în raportările statistice și documentele oficiale. Activitățile sunt clasificate după principiul omogenității, pe secțiuni, diviziuni, grupe și clase.

Abrevieri utilizate

- **PF** – **Persoană fizică autorizată**
- **AF** – **Asociație familială**
- **SNC** – **Societate în nume colectiv**
- **SCS** – **Societate în comandită simplă**
- **SA** – **Societate pe acțiuni**
- **SRL** – **Societate cu răspundere limitată**
- **RA** – **Regie autonomă**
- **OC** – **Organizație cooperatistă**

Surse de informații

Sistemul informatic unitar al registrului comerțului este proiectat de Oficiul Național al Registrului Comerțului în conformitate cu prevederile actelor normative în vigoare, cu incidență în domeniu. Sursa de informații o constituie registrele comerțului, în sistem computerizat, ținute de oficiile registrului comerțului de pe lângă tribunale.

Tabel nr. 1

**Operațiuni efectuate pe categorii, în Registrul Comerțului,
în perioada Decembrie 1990 - Octombrie 2006, pe total țară și județe,
- ponderi ale județelor în totalul pe țară -**

Județul	Total operațiuni efectuate		din care:							
			Înmatriculări		Mențiuni		din care: de lichidare, dizolvare		Radieri	
	Nr.	%	Nr.	%	Nr.	%	Nr.	%	Nr.	%
0	1	2	3	4	5	6	7	8	9	10
Total ROMÂNIA	7497500	100,0	1529970	100,0	5518795	100,0	9911	100,0	448735	100,0
ALBA	102298	1,4	23830	1,6	74384	1,3	371	3,7	4084	0,9
ARAD	166824	2,2	37335	2,4	120510	2,2	369	3,7	8979	2,0
ARGES	177066	2,4	39460	2,6	129533	2,3	197	2,0	8073	1,8
BACAU	177113	2,4	38844	2,5	127501	2,3	1003	10,1	10768	2,4
BIHOR	230438	3,1	45200	3,0	172309	3,1	303	3,1	12929	2,9
BISTRITA-NASAUD	93085	1,2	18725	1,2	68780	1,2	72	0,7	5580	1,2
BOTOSANI	69999	0,9	19006	1,2	46575	0,8	66	0,7	4418	1,0
BRASOV	247574	3,3	47505	3,1	189923	3,4	149	1,5	10146	2,3
BRAILA	95372	1,3	21362	1,4	71146	1,3	61	0,6	2864	0,6
BUZAU	142175	1,9	28287	1,8	104315	1,9	146	1,5	9573	2,1
CARAS-SEVERIN	96935	1,3	18935	1,2	70140	1,3	41	0,4	7860	1,8
CALARASI	63814	0,9	15549	1,0	44564	0,8	79	0,8	3701	0,8
CLUJ	325184	4,3	69709	4,6	247043	4,5	197	2,0	8432	1,9
CONSTANTA	325808	4,3	64559	4,2	237449	4,3	926	9,3	23800	5,3
COVASNA	68976	0,9	13090	0,9	51861	0,9	18	0,2	4025	0,9
DAMBOVITA	115682	1,5	28650	1,9	74810	1,4	98	1,0	12222	2,7
DOLJ	194512	2,6	40753	2,7	142563	2,6	215	2,2	11196	2,5
GALATI	211771	2,8	36484	2,4	162123	2,9	125	1,3	13164	2,9
GIURGIU	52294	0,7	12368	0,8	35348	0,6	47	0,5	4578	1,0
GORJ	101616	1,4	18461	1,2	77669	1,4	48	0,5	5486	1,2
HARGHITA	108346	1,4	23005	1,5	81785	1,5	51	0,5	3556	0,8
HUNEDOARA	140888	1,9	31681	2,1	99917	1,8	126	1,3	9290	2,1
IALOMITA	72135	1,0	14480	0,9	52693	1,0	78	0,8	4962	1,1
IASI	254408	3,4	46781	3,1	197207	3,6	597	6,0	10420	2,3
MARAMURES	153098	2,0	39559	2,6	104786	1,9	159	1,6	8753	2,0
MEHEDINTI	79680	1,1	17576	1,1	54628	1,0	55	0,6	7476	1,7
MURES	185896	2,5	38605	2,5	136531	2,5	83	0,8	10760	2,4
NEAMT	159111	2,1	34109	2,2	112137	2,0	304	3,1	12865	2,9
OLT	100071	1,3	22033	1,4	69542	1,3	21	0,2	8496	1,9
PRAHOVA	261440	3,5	50408	3,3	198372	3,6	274	2,8	12660	2,8
SALAJ	61995	0,8	14663	1,0	43404	0,8	29	0,3	3928	0,9
SATU MARE	122192	1,6	25647	1,7	87324	1,6	26	0,3	9221	2,1
SIBIU	162829	2,2	29385	1,9	126984	2,3	31	0,3	6460	1,4
SUCEAVA	181947	2,4	39144	2,6	128281	2,3	29	0,3	14522	3,2
TELEORMAN	84186	1,1	17404	1,1	62864	1,1	49	0,5	3918	0,9
TIMIS	279939	3,7	52820	3,5	212910	3,9	271	2,7	14209	3,2
TULCEA	78041	1,0	16015	1,0	57250	1,0	149	1,5	4776	1,1
VASLUI	87740	1,2	19847	1,3	59955	1,1	197	2,0	7938	1,8
VALCEA	120464	1,6	25560	1,7	87406	1,6	138	1,4	7498	1,7
VRANCEA	95575	1,3	19058	1,2	72856	1,3	51	0,5	3661	0,8
MUN. BUCURESTI	1552043	20,7	290456	19,0	1156024	20,9	2641	26,6	105563	23,5
ILFOV	96940	1,3	23622	1,5	67393	1,2	21	0,2	5925	1,3

*** Sub 0,01%

Tabel nr. 2

**Operațiuni efectuate pe categorii, în Registrul Comerțului,
în perioada Decembrie 1990 - Octombrie 2006, pe total țară și județe,
- ponderi ale categoriilor de operațiuni în totalul fiecărui județ -**

Județul	Total operațiuni efectuate		din care:							
			Înmatriculări		Mențiuni		de lichidare, dizolvare		Radieri	
	Nr.	%	Nr.	%	Nr.	%	Nr.	%	Nr.	%
0	1	2	3	4	5	6	7	8	9	10
Total ROMÂNIA	7497500	100,0	1529970	20,4	5518795	73,6	9911	0,1	448735	6,0
ALBA	102298	100,0	23830	23,3	74384	72,7	371	0,4	4084	4,0
ARAD	166824	100,0	37335	22,4	120510	72,2	369	0,2	8979	5,4
ARGES	177066	100,0	39460	22,3	129533	73,2	197	0,1	8073	4,6
BACAU	177113	100,0	38844	21,9	127501	72,0	1003	0,6	10768	6,1
BIHOR	230438	100,0	45200	19,6	172309	74,8	303	0,1	12929	5,6
BISTRITA-NASAUD	93085	100,0	18725	20,1	68780	73,9	72	0,1	5580	6,0
BOTOSANI	69999	100,0	19006	27,2	46575	66,5	66	0,1	4418	6,3
BRASOV	247574	100,0	47505	19,2	189923	76,7	149	0,1	10146	4,1
BRAILA	95372	100,0	21362	22,4	71146	74,6	61	0,1	2864	3,0
BUZAU	142175	100,0	28287	19,9	104315	73,4	146	0,1	9573	6,7
CARAS-SEVERIN	96935	100,0	18935	19,5	70140	72,4	41	0,0	7860	8,1
CALARASI	63814	100,0	15549	24,4	44564	69,8	79	0,1	3701	5,8
CLUJ	325184	100,0	69709	21,4	247043	76,0	197	0,1	8432	2,6
CONSTANTA	325808	100,0	64559	19,8	237449	72,9	926	0,3	23800	7,3
COVASNA	68976	100,0	13090	19,0	51861	75,2	18	0,0	4025	5,8
DAMBOVITA	115682	100,0	28650	24,8	74810	64,7	98	0,1	12222	10,6
DOLJ	194512	100,0	40753	21,0	142563	73,3	215	0,1	11196	5,8
GALATI	211771	100,0	36484	17,2	162123	76,6	125	0,1	13164	6,2
GIURGIU	52294	100,0	12368	23,7	35348	67,6	47	0,1	4578	8,8
GORJ	101616	100,0	18461	18,2	77669	76,4	48	0,0	5486	5,4
HARGHITA	108346	100,0	23005	21,2	81785	75,5	51	0,0	3556	3,3
HUNEDOARA	140888	100,0	31681	22,5	99917	70,9	126	0,1	9290	6,6
IALOMITA	72135	100,0	14480	20,1	52693	73,0	78	0,1	4962	6,9
IASI	254408	100,0	46781	18,4	197207	77,5	597	0,2	10420	4,1
MARAMURES	153098	100,0	39559	25,8	104786	68,4	159	0,1	8753	5,7
MEHEDINTI	79680	100,0	17576	22,1	54628	68,6	55	0,1	7476	9,4
MURES	185896	100,0	38605	20,8	136531	73,4	83	0,0	10760	5,8
NEAMT	159111	100,0	34109	21,4	112137	70,5	304	0,2	12865	8,1
OLT	100071	100,0	22033	22,0	69542	69,5	21	0,0	8496	8,5
PRAHOVA	261440	100,0	50408	19,3	198372	75,9	274	0,1	12660	4,8
SALAJ	61995	100,0	14663	23,7	43404	70,0	29	0,0	3928	6,3
SATU MARE	122192	100,0	25647	21,0	87324	71,5	26	0,0	9221	7,5
SIBIU	162829	100,0	29385	18,0	126984	78,0	31	0,0	6460	4,0
SUCEAVA	181947	100,0	39144	21,5	128281	70,5	29	0,0	14522	8,0
TELEORMAN	84186	100,0	17404	20,7	62864	74,7	49	0,1	3918	4,7
TIMIS	279939	100,0	52820	18,9	212910	76,1	271	0,1	14209	5,1
TULCEA	78041	100,0	16015	20,5	57250	73,4	149	0,2	4776	6,1
VASLUI	87740	100,0	19847	22,6	59955	68,3	197	0,2	7938	9,0
VALCEA	120464	100,0	25560	21,2	87406	72,6	138	0,1	7498	6,2
VRANCEA	95575	100,0	19058	19,9	72856	76,2	51	0,1	3661	3,8
MUN. BUCURESTI	1552043	100,0	290456	18,7	1156024	74,5	2641	0,2	105563	6,8
ILFOV	96940	100,0	23622	24,4	67393	69,5	21	0,0	5925	6,1

*** Sub 0,01%

**Numărul și structura pe ani a înmatriculărilor la Registrul Comerțului,
în perioada Decembrie 1990 - Octombrie 2006**

Perioada (anul, luna)	Număr înmatriculări Nr.	Structura	
		%	
0	1	2	3
Total la =F20 Octombrie 2006, din care:	1529970	92,86	
Anul 1990	81	0,01	
Anul 1991	95840	6,26	
Anul 1992	137456	8,98	
Anul 1993	117078	7,65	
Anul 1994	137445	8,98	
Anul 1995	65479	4,28	
Anul 1996	62089	4,06	
Anul 1997	55663	3,64	
Anul 1998	63878	4,18	
Anul 1999	57197	3,74	
Anul 2000	57291	3,74	
Anul 2001	61265	4,00	
Anul 2002	84780	5,54	
Anul 2003	123582	8,08	
Anul 2004	144284	9,43	
Anul 2005	157375	10,29	
Anul 2006, din care:	109187		100,0
- ianuarie	8797		8,1
- februarie	12605		11,5
- martie	14410		13,2
- aprilie	10806		9,9
- mai	10051		9,2
- iunie	12109		11,1
- iulie	10289		9,42
- august	10130		9,28
- septembrie	9158		8,39
- octombrie	10832		9,92

Notă: Coloana 2 reprezintă structura anuală a înmatriculărilor; coloana 3 reprezintă structura pe luni în anul curent.

*** Sub 0,01%

Grafic nr. 1

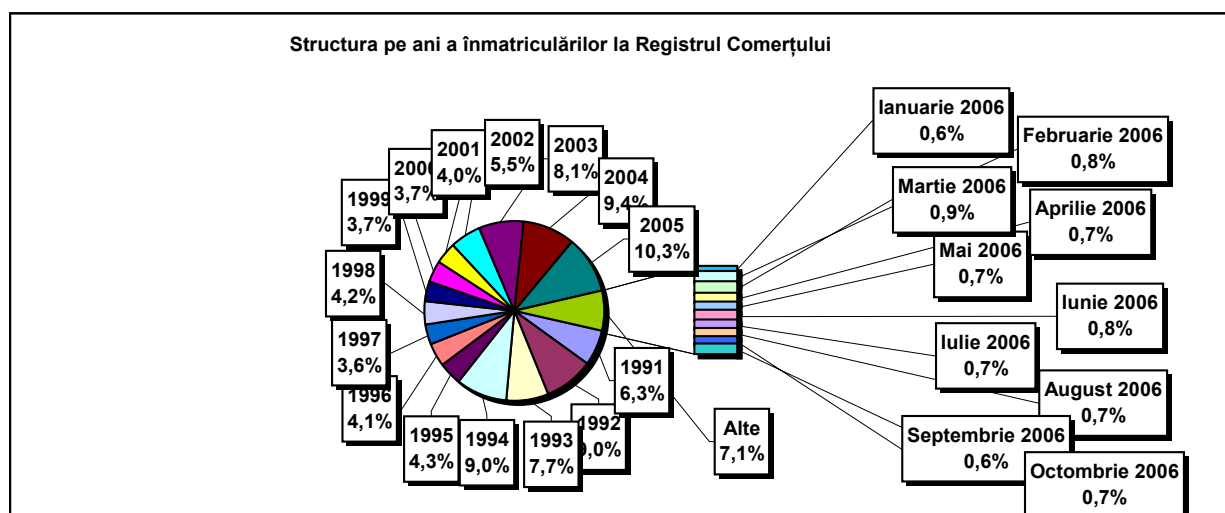

**Numărul înmatriculărilor la Registrul Comerțului, pe județe și
surse de proveniență a capitalului,
în perioada Decembrie 1990 - Octombrie 2006**

Județul	Total		din care:						Ierarhia în funcție de: *
			Capital privat			Capital majoritar de stat		Capital mixt (stat+privat)	
			din care:			din care:			
			PF+AF	Societăți comerciale	OC	RA	Societăți comerciale	Societăți comerciale	
Nr.	%	Nr.	Nr.	Nr.	Nr.	Nr.	Nr.		
0	1	2	3	4	5	6	7	8	9
Total ROMÂNIA	1529970	100,0	393013	1119296	5394	1335	2361	8571	X
ALBA	23830	1,6	8205	15230	141	37	47	170	24
ARAD	37336	2,4	14311	22469	157	26	40	333	15
ARGES	39460	2,6	12839	26243	168	29	29	152	11
BACAU	38844	2,5	13022	25364	158	35	42	223	13
BIHOR	45200	3,0	9838	34810	146	37	62	307	8
BISTRITA-NASAUD	18725	1,2	6734	11736	98	19	29	109	33
BOTOSANI	19006	1,2	8635	9937	122	21	172	119	31
BRASOV	47505	3,1	9735	37355	114	44	87	170	6
BRAILA	21362	1,4	5324	15706	96	28	43	165	28
BUZAU	28287	1,8	8232	19714	142	26	42	131	21
CARAS-SEVERIN	18935	1,2	6624	11974	102	33	65	137	32
CALARASI	15549	1,0	4565	10708	86	18	77	95	38
CLUJ	69709	4,6	17521	51685	150	52	40	261	2
CONSTANTA	64559	4,2	12395	51321	203	51	49	540	3
COVASNA	13090	0,9	4396	8462	67	24	32	109	41
DAMBOVITA	28650	1,9	13242	15017	134	29	75	153	20
DOLJ	40753	2,7	8125	32167	162	40	57	202	9
GALATI	36484	2,4	7114	29011	135	30	51	143	16
GIURGIU	12368	0,8	2953	9094	80	22	109	110	42
GORJ	18461	1,2	4345	13699	184	50	83	100	34
HARGHITA	23005	1,5	8941	13683	86	23	43	229	26
HUNEDOARA	31681	2,1	8369	22820	81	37	92	282	18
IALOMITA	14480	0,9	5576	8678	74	15	46	91	40
IASI	46781	3,1	12770	33399	164	34	70	344	7
MARAMURES	39559	2,6	16219	23019	122	37	39	123	10
MEHEDINTI	17576	1,1	5556	11795	82	19	26	98	35
MURES	38605	2,5	14352	23866	156	30	34	167	14
NEAMT	34109	2,2	12624	21100	161	29	30	165	17
OLT	22033	1,4	8786	12873	161	26	64	123	27
PRAHOVA	50408	3,3	15409	34432	177	50	69	271	5
SALAJ	14663	1,0	5741	8705	107	19	28	63	39
SATU MARE	25647	1,7	8315	17049	88	19	42	134	22
SIBIU	29385	1,9	7095	21873	119	32	108	158	19
SUCEAVA	39144	2,6	18835	19793	202	30	64	220	12
TELEORMAN	17404	1,1	5997	11008	152	21	44	182	36
TIMIS	52820	3,5	8337	43889	140	38	68	348	4
TULCEA	16015	1,0	5484	10193	66	18	42	212	37
VASLUI	19847	1,3	9702	9844	109	16	41	135	29
VALCEA	25560	1,7	10118	15084	168	40	37	113	23
VRANCEA	19058	1,2	5817	12980	104	16	27	114	30
MUN. BUCURESTI	290455	19,0	17719	271272	138	115	103	1108	1
ILFOV	23622	1,5	3096	20239	92	20	13	162	25

*) numărul total al comercianților (col 1)

*** Sub 0,01%

Tabel nr. 5

**Numărul de înmatriculări la Registrul Comerțului,
pe județe și categorii de comercianți,
în perioada Decembrie 1990 - Octombrie 2006**

Județul	Total		din care:						
			PF+AF	societăți comerciale: 1130228				RA	OC
	SNC	SCS		SRL	SA				
	Nr.	%	Nr.	Nr.	Nr.	Nr.	Nr.	Nr.	
0	1	2	3	4	5	6	7	8	9
Total ROMÂNIA	1529970	100,0	393013	32648	1562	1064418	31594	1335	5394
ALBA	23830	1,6	8205	890	11	14001	545	37	141
ARAD	37335	2,4	14311	53	11	22113	663	26	157
ARGES	39460	2,6	12839	107	14	25501	802	29	168
BACAU	38844	2,5	13022	1299	4	23609	716	35	158
BIHOR	45200	3,0	9838	125	47	34126	881	37	146
BISTRITA-NASAUD	18725	1,2	6734	146	21	11299	408	19	98
BOTOSANI	19006	1,2	8635	468	1	9313	446	21	122
BRASOV	47505	3,1	9735	239	20	36523	830	44	114
BRAILA	21362	1,4	5324	376	12	15016	510	28	96
BUZAU	28287	1,8	8232	3747	46	15536	558	26	142
CARAS-SEVERIN	18935	1,2	6624	117	8	11591	460	33	102
CALARASI	15549	1,0	4565	609	3	9921	347	18	86
CLUJ	69709	4,6	17521	2111	18	48637	1220	52	150
CONSTANTA	64559	4,2	12395	311	23	50125	1451	51	203
COVASNA	13090	0,9	4396	148	4	8155	296	24	67
DAMBOVITA	28650	1,9	13242	60	8	14692	485	29	134
DOLJ	40753	2,7	8125	1560	8	30002	856	40	162
GALATI	36484	2,4	7114	1574	6	26800	825	30	135
GIURGIU	12368	0,8	2953	35	8	8952	318	22	80
GORJ	18461	1,2	4345	29	1	13371	481	50	184
HARGHITA	23005	1,5	8941	62	6	13405	482	23	86
HUNEDOARA	31681	2,1	8369	1166	98	21273	657	37	81
IALOMITA	14480	0,9	5576	266	11	8199	339	15	74
IASI	46781	3,1	12770	506	111	32214	980	34	164
MARAMURES	39559	2,6	16219	1926	23	20652	579	37	122
MEHEDINTI	17576	1,1	5556	427	3	11166	323	19	82
MURES	38605	2,5	14352	37	34	23351	645	30	156
NEAMT	34109	2,2	12624	3293	30	17316	656	29	161
OLT	22033	1,4	8786	1611	1	10967	481	26	161
PRAHOVA	50408	3,3	15409	3122	14	30768	868	50	177
SALAJ	14663	1,0	5741	600	4	7911	281	19	107
SATU MARE	25647	1,7	8315	283	5	16473	464	19	88
SIBIU	29385	1,9	7095	775	48	20680	636	32	119
SUCEAVA	39144	2,6	18835	438	8	19055	576	30	202
TELEORMAN	17404	1,1	5997	272	399	10160	403	21	152
TIMIS	52820	3,5	8337	607	27	42451	1220	38	140
TULCEA	16015	1,0	5484	1363	114	8502	468	18	66
VASLUI	19847	1,3	9702	90	11	9521	398	16	109
VALCEA	25560	1,7	10118	364	6	14391	473	40	168
VRANCEA	19058	1,2	5817	356	10	12314	441	16	104
MUN. BUCURESTI	290456	19,0	17719	1031	295	264605	6552	115	138
ILFOV	23622	1,5	3096	49	30	19761	574	20	92

**Numărul de înmatriculări la Registrul Comerțului,
pe domenii de activitate* și categorii de comercianți,
în perioada Decembrie 1990 - Octombrie 2006**

Diviziune CAEN	Domeniul de activitate	Total		din care:						
				PF+AF	societăți comerciale: 1130228				RA	OC
					SNC	SCS	SRL	SA		
0	1	Număr	%	Număr	Număr	Număr	Număr	Număr	Număr	
	Total ROMÂNIA	1529970	100,0	393013	32648	1562	1064418	31594	1335	5394
1	Agricultura și servicii auxiliare	62085	4,1	15030	2024	44	41039	3779	52	117
2	Silvicultură, exploatare forestieră și economia vînatului	8078	0,5	1043	152	3	6563	222	87	8
5	Pescuitul și piscicultura	2963	0,2	1703	17	3	1187	53		
10	Extracția și prepararea cărbunelui	113	0,0	2			75	32	4	
11	Extracția petrolului și gazelor naturale (exclusiv prospecțiunile)	330	0,0	4	1		156	123	46	
12	Extracția și prepararea minereurilor radioactive	133	0,0	32			95	6		
13	Extracția și prepararea minereurilor metalifere	531	0,0	163			305	55	8	
14	Alte activități extractive	1546	0,1	109	9	1	1257	167	2	1
15	Industria alimentară și a băuturilor	72992	4,8	14254	3260	149	53221	1855	5	248
16	Industria tutunului	287	0,0	47			208	31	1	
17	Industria textilă și a produselor textile	11637	0,8	2352	556	16	8162	406		145
18	Industria confecțiilor de îmbrăcăminte	20698	1,4	4692	875	38	14431	356	1	305
19	Industria pielăriei și încălțămintei	5229	0,3	903	112	6	4033	123	1	51
20	Industria de prelucrare a lemnului (exclusiv producția de mobilă)	24715	1,6	8749	575	29	14813	498	9	42
21	Industria celulozei, hîrtiei și cartonului	1763	0,1	122	21	1	1508	98		13
22	Edituri, poligrafie și reproducerea înregistrărilor pe suporti	11641	0,8	944	317	21	9933	402	14	10
23	Industria de prelucrare a țiteiului, cocsificarea cărbunelui și tratarea combustibililor nucleari	258	0,0	24			198	34	2	
24	Industria chimică și a fibrelor sintetice și artificiale	3656	0,2	119	89	1	3058	377	6	6
25	Industria de prelucrare a cauciucului și a maselor plastice	6091	0,4	562	313	7	4927	257		24
26	Industria altor produse din minerale nemetalice	8946	0,6	2728	212	6	5597	384	5	14
27	Industria metalurgică	2417	0,2	168	39	3	1990	207	3	7
28	Industria construcțiilor metalice și a produselor din metal (exclusiv mașini, utilaje și instalații)	16657	1,1	4022	361	23	11457	721	11	62
29	Industria de mașini și echipamente	3752	0,2	105	44	7	3152	420	19	5
30	Industria de mijloace ale tehnicii de calcul și de birou	1765	0,1	15	25	4	1641	80		
31	Industria de mașini și aparate electrice	1916	0,1	111	44	6	1605	144		6
32	Industria de echipamente, aparate de radio, televiziune și comunicații	852	0,1	57	14	4	703	73		1
33	Industria de aparatură și instrumente medicale, de precizie, optice și ceasornicărie	2537	0,2	606	17	2	1805	103		4
34	Industria mijloacelor de transport rutier	903	0,1	30	31	3	713	124		2
35	Industria altor mijloace de transport	1874	0,1	279	86	7	1306	121	73	2
36	Producția de mobilier și alte activități industriale n.c.a.	15207	1,0	4341	284	16	10067	336	5	158
37	Recuperarea deșeurilor și resturilor de materiale reciclabile	4798	0,3	423	51	5	4146	172		1
40	Producția, transportul și distribuția de energie electrică și termică, gaze și apă caldă	2895	0,2	834	3	1	1460	509	88	
41	Gospodărirea resurselor de apă, captarea, tratarea și distribuția apei	3543	0,2	1623	2		1649	196	73	
45	Construcții	88748	5,8	23920	611	42	61620	2425	53	77

Tabel nr. 6
(continuare)

**Numărul de înmatriculări la Registrul Comerțului,
pe domenii de activitate* și categorii de comercianți,
în perioada Decembrie 1990 - Octombrie 2006**

Diviziune CAEN	Domeniul de activitate	Total		din care:						
				PF+AF	societăți comerciale: 1130228				RA	OC
					SNC	SCS	SRL	SA		
					Număr	Număr	Număr	Număr		
0	1	2	3	4	5	6	7	8	9	10
	Total ROMÂNIA	1529970	100,0	393013	32648	1562	1064418	31594	1335	5394
50	Vinzarea, întreținerea și repararea autovehiculelor și a motocicletelor; comerț cu amănuntul al carburanților pentru autovehicole	53311	3,48	8404	1244	34	42557	1024	6	42
51	Comerț cu ridicata (cu excepția autovehiculelor și motocicletelor)	199680	13,05	17440	4524	150	173960	3289	35	282
52	Comerț cu amănuntul (cu excepția autovehiculelor și motocicletelor); repararea bunurilor personale și gospodărești	494590	32,33	175322	11914	557	301923	2486	5	2382
55	Hoteluri și restaurante	59141	3,87	14141	1635	126	42285	786	73	95
60	Transporturi terestre; transporturi prin conducte	79205	5,18	35403	844	37	41823	1055	33	10
61	Transporturi pe apă	846	0,06	157	82	8	464	64	70	1
62	Transporturi aeriene	295	0,02	18			219	48	10	
63	Activități anexe și auxiliare de transport, activități ale agenților de turism	10124	0,66	656	220	14	8689	438	96	11
64	Poșta și telecomunicații	6911	0,45	588	11	1	5999	298	11	3
65	Activități ale instituțiilor financiare și bancare (cu excepția activităților de asigurări și ale caselor de pensii)	6205	0,41	143	15		2753	2259	2	1033
66	Activități de asigurări și ale caselor de pensii (cu excepția celor din sistemul public de asigurări sociale)	2018	0,13	611	1		511	894		1
67	Activități auxiliare ale instituțiilor financiare și de asigurări	6600	0,43	1260	7	2	5039	284		8
70	Tranzacții imobiliare	21091	1,38	723	28	9	19722	585	17	7
71	Închirierea mașinilor și echipamentelor fără operator și a bunurilor personale și gospodărești	3282	0,21	647	116	8	2347	93	70	1
72	Informatică și activități conexe	22264	1,46	4216	119	13	17528	383	2	3
73	Cercetare - dezvoltare	1683	0,11	240	11	2	1214	171	43	2
74	Alte activități de servicii prestate în principal întreprinderilor	105100	6,87	21659	792	74	80760	1648	106	60
75	Administrație publică	358	0,02	89	5		216	26	21	1
80	Învățământ	6405	0,42	3188	62	5	3085	65		
85	Sănătate și asistență socială	15874	1,04	2107	233	15	13433	82	3	1
90	Asanarea și îndepărtarea gunoaielor; salubritate și activități similare	874	0,06	91	13	2	643	105	18	
91	Activități asociative diverse	211	0,01	92	1		100	15		3
92	Activități recreative, culturale și sportive	16001	1,05	4244	202	14	11162	297	70	12
93	Alte activități de servicii	25454	1,66	10903	418	42	13583	305	76	126
95	Activități ale personalului angajat în gospodăria personală	814	0,05	501	6	1	302	3		1
96	Activități desfășurate în gospodăria privată, de producere a bunurilor destinate consumului propriu	10	0,00	10						
97	Activități ale gospodăriilor private, de servicii pentru scopuri proprii	14	0,00	14						
99	Activități ale organizațiilor și organismelor extrateritoriale	53	0,00	30			21	2		

*) Domeniul de activitate declarat la înmatriculare conform clasificării codului CAEN

Tabel nr. 7

**Operațiuni efectuate în Registrele Comerțului,
pe județe și categorii,
în luna Octombrie 2006**

Județul	Total operațiuni efectuate		din care:							
			Înmatriculări		Mențiuni		din care: de lichidare, dizolvare		Radieri	
	Nr.	%	Nr.	%	Nr.	%	Nr.	%	Nr.	%
0	1	2	3	4	5	6	7	8	9	10
Total ROMÂNIA	99932	100,0	10832	10,84	82961	83,02	19540	19,6	6139	6,14
ALBA	933	100,0	125	13,4	774	83,0	391	41,9	34	3,6
ARAD	2371	100,0	307	12,9	1999	84,3	222	9,4	65	2,7
ARGES	1851	100,0	271	14,6	1537	83,0	1200	64,8	43	2,3
BACAU	1276	100,0	204	16,0	1020	79,9	327	25,6	52	4,1
BIHOR	3698	100,0	364	9,8	3034	82,0	42	1,1	300	8,1
BISTRITA-NASAUD	929	100,0	117	12,6	784	84,4	36	3,9	28	3,0
BOTOSANI	523	100,0	94	18,0	398	76,1	515	98,5	31	5,9
BRASOV	2708	100,0	380	14,0	2293	84,7	76	2,8	35	1,3
BRAILA	733	100,0	106	14,5	603	82,3	4	0,5	24	3,3
BUZAU	1955	100,0	169	8,6	1744	89,2	22	1,1	42	2,1
CARAS-SEVERIN	605	100,0	166	27,4	434	71,7	3	0,5	5	0,8
CALARASI	1266	100,0	80	6,3	465	36,7			721	57,0
CLUJ	4858	100,0	593	12,2	4112	84,6	17	0,3	153	3,1
CONSTANTA	3753	100,0	389	10,4	3290	87,7	41	1,1	74	2,0
COVASNA	736	100,0	84	11,4	635	86,3	70	9,5	17	2,3
DAMBOVITA	1218	100,0	192	15,8	969	79,6	99	8,1	57	4,7
DOLJ	1863	100,0	242	13,0	1592	85,5	1544	82,9	29	1,6
GALATI	2733	100,0	240	8,8	1994	73,0	68	2,5	499	18,3
GIURGIU	878	100,0	75	8,5	794	90,4	312	35,5	9	1,0
GORJ	882	100,0	105	11,9	746	84,6	912	103,4	31	3,5
HARGHITA	1035	100,0	182	17,6	827	79,9	22	2,1	26	2,5
HUNEDOARA	3083	100,0	224	7,3	2832	91,9	469	15,2	27	0,9
IALOMITA	740	100,0	95	12,8	621	83,9	58	7,8	24	3,2
IASI	3129	100,0	368	11,8	2741	87,6	4	0,1	20	0,6
MARAMURES	2513	100,0	277	11,0	2162	86,0	402	16,0	74	2,9
MEHEDINTI	835	100,0	87	10,4	716	85,7	813	97,4	32	3,8
MURES	1963	100,0	257	13,1	1613	82,2	1344	68,5	93	4,7
NEAMT	1257	100,0	209	16,6	1012	80,5	13	1,0	36	2,9
OLT	955	100,0	96	10,1	832	87,1	22	2,3	27	2,8
PRAHOVA	2271	100,0	330	14,5	1871	82,4	1681	74,0	70	3,1
SALAJ	1172	100,0	93	7,9	1042	88,9	130	11,1	37	3,2
SATU MARE	1923	100,0	209	10,9	1699	88,4	6	0,3	15	0,8
SIBIU	6029	100,0	261	4,3	5528	91,7	352	5,8	240	4,0
SUCEAVA	3165	100,0	231	7,3	2572	81,3	24	0,8	362	11,4
TELEORMAN	615	100,0	95	15,4	452	73,5	58	9,4	68	11,1
TIMIS	3179	100,0	468	14,7	2657	83,6	9	0,3	54	1,7
TULCEA	607	100,0	102	16,8	489	80,6	186	30,6	16	2,6
VASLUI	869	100,0	107	12,3	733	84,3	865	99,5	29	3,3
VALCEA	960	100,0	148	15,4	794	82,7	45	4,7	18	1,9
VRANCEA	1146	100,0	96	8,4	1030	89,9	4	0,3	20	1,7
MUN. BUCURESTI	25061	100,0	2289	9,1	20193	80,6	7011	28,0	2579	10,3
ILFOV	1656	100,0	305	18,4	1328	80,2	121	7,3	23	1,4

*) ca urmare a efectului Legii nr. 314/2001, art.1 și art. 6

*** Sub 0,01%

**Numărul de înmatriculări la Registrul Comerțului,
pe județe și surse de proveniență a capitalului,
în luna Octombrie 2006**

Județul	Total		din care:					Ierarhia în funcție de: *	
			Capital privat			Capital majoritar de stat			Capital mixt (stat+privat)
			din care:			din care:			
			PF+AF	Societăți comerciale	OC	RA	Societăți comerciale		Societăți comerciale
Nr.	%	Nr.	Nr.	Nr.	Nr.	Nr.			
0	1	2	3	4	5	6	7	8	9
Total ROMÂNIA	10832	100,0	2701	8127		1		3	X
ALBA	125	1,2	36	89					27
ARAD	307	2,8	86	221					9
ARGES	271	2,5	63	208					12
BACAU	204	1,9	55	149					21
BIHOR	364	3,4	121	243					7
BISTRITA-NASAUD	117	1,1	48	69					28
BOTOSANI	94	0,9	39	55					37
BRASOV	380	3,5	86	293		1			5
BRAILA	106	1,0	16	90					30
BUZAU	169	1,6	60	109					24
CARAS-SEVERIN	166	1,5	50	116					25
CALARASI	80	0,7	19	61					41
CLUJ	593	5,5	169	424					2
CONSTANTA	389	3,6	67	322					4
COVASNA	84	0,8	26	58					40
DAMBOVITA	192	1,8	67	125					22
DOLJ	242	2,2	52	190					15
GALATI	240	2,2	59	181					16
GIURGIU	75	0,7	16	59					42
GORJ	105	1,0	32	73					31
HARGHITA	182	1,7	83	99					23
HUNEDOARA	224	2,1	69	155					18
IALOMITA	95	0,9	28	67					35
IASI	368	3,4	112	256					6
MARAMURES	277	2,6	82	195					11
MEHEDINTI	87	0,8	32	55					39
MURES	257	2,4	74	183					14
NEAMT	209	1,9	70	139					19
OLT	96	0,9	22	74					33
PRAHOVA	330	3,0	94	236					8
SALAJ	93	0,9	39	54					38
SATU MARE	209	1,9	80	129					20
SIBIU	261	2,4	73	188					13
SUCEAVA	231	2,1	98	133					17
TELEORMAN	95	0,9	30	65					36
TIMIS	468	4,3	90	376				2	3
TULCEA	102	0,9	49	53					32
VASLUI	107	1,0	40	67					29
VALCEA	148	1,4	41	107					26
VRANCEA	96	0,9	30	66					34
MUN. BUCURESTI	2289	21,1	252	2037					1
ILFOV	305	2,8	46	258				1	10

*) numărul total al comercianților (col 1)

*** Sub 0,01%

**Numărul de înmatriculări la Registrul Comerțului,
pe județe și categorii de comercianți,
în luna Octombrie 2006**

Județul	Total		din care:						
			PF+AF	societăți comerciale: 8130				RA	OC
	SNC	SCS		SRL	SA	Nr.	Nr.		
	Nr.	%	Nr.	Nr.	Nr.			Nr.	Nr.
0	1	2	3	4	5	6	7	8	9
Total ROMÂNIA	10832	100,0	2701			8053	77	1	
ALBA	125	1,2	36			89			
ARAD	307	2,8	86			221			
ARGES	271	2,5	63			205	3		
BACAU	204	1,9	55			146	3		
BIHOR	364	3,4	121			243			
BISTRITA-NAUSAUD	117	1,1	48			68	1		
BOTOSANI	94	0,9	39			53	2		
BRASOV	380	3,5	86			291	2	1	
BRAILA	106	1,0	16			89	1		
BUZAU	169	1,6	60			108	1		
CARAS-SEVERIN	166	1,5	50			116			
CALARASI	80	0,7	19			60	1		
CLUJ	593	5,5	169			417	7		
CONSTANTA	389	3,6	67			318	4		
COVASNA	84	0,8	26			58			
DAMBOVITA	192	1,8	67			121	4		
DOLJ	242	2,2	52			189	1		
GALATI	240	2,2	59			179	2		
GIURGIU	75	0,7	16			57	2		
GORJ	105	1,0	32			73			
HARGHITA	182	1,7	83			98	1		
HUNEDOARA	224	2,1	69			154	1		
IALOMITA	95	0,9	28			67			
IASI	368	3,4	112			254	2		
MARAMURES	277	2,6	82			194	1		
MEHEDINTI	87	0,8	32			55			
MURES	257	2,4	74			181	2		
NEAMT	209	1,9	70			137	2		
OLT	96	0,9	22			73	1		
PRAHOVA	330	3,0	94			233	3		
SALAJ	93	0,9	39			53	1		
SATU MARE	209	1,9	80			126	3		
SIBIU	261	2,4	73			187	1		
SUCEAVA	231	2,1	98			133			
TELEORMAN	95	0,9	30			65			
TIMIS	468	4,3	90			376	2		
TULCEA	102	0,9	49			53			
VASLUI	107	1,0	40			66	1		
VALCEA	148	1,4	41			105	2		
VRANCEA	96	0,9	30			65	1		
MUN. BUCURESTI	2289	21,1	252			2020	17		
ILFOV	305	2,8	46			257	2		

**Numărul de înmatriculări la Registrul Comerțului,
pe domenii de activitate* și categorii de comercianți,
în luna Octombrie 2006**

Diviziune CAEN	Domeniul de activitate	Total		din care:						
				PF+AF	societăți comerciale: 8130				RA	OC
					SNC	SCS	SRL	SA		
					Număr	Număr	Număr	Număr		
0	1	2	3	4	5	6	7	8	9	10
	Total ROMANIA	10832	100,0	2701			8053	77	1	
1	Agricultura, vanatoare si servicii anexe	268	2,5	119			148	1		
2	Silvicultura, exploatare forestiera si servicii anexe	48	0,4	5			42		1	
5	Pescuitul, piscicultura si serviciile anexe	39	0,4	24			15			
10	Extractia si prepararea carbunelui	1	0,0				1			
11	Extractia hidrocarburilor si servicii anexe	4	0,0	1			3			
12	Extractia si prepararea minereurilor radioactive									
13	Extractia si prepararea minereurilor metalifere	2	0,0				2			
14	Alte activitati extractive	22	0,2				22			
15	Industria alimentara si a bauturilor	154	1,4	80			70	4		
16	Fabricarea produselor din tutun									
17	Fabricarea produselor textile	37	0,3	9			28			
18	Fabricarea articolelor de imbracaminte; aranierea si vopsirea blanurilor	86	0,8	22			64			
19	Tabacirea si finisarea pielilor; fabricarea articolelor de voiaj si marochinarie, a harnasamentelor si incaltamintei	25	0,2	1			24			
20	Fabricarea lemnului si a produselor din lemn si pluta, cu exceptia mobilei; fabricarea articolelor din impletitura de pai si alte materiale vegetale	83	0,8	29			54			
21	Fabricarea celulozei, hartiei si a produselor din hartie	10	0,1	2			8			
22	Edituri, poligrafie si reproducerea pe suporti a inregistrarilor	57	0,5	3			54			
23	Industria de prelucrare a titeiului, cocsificarea carbunelui si tratarea combustibililor nucleari									
24	Fabricarea substantelor si a produselor chimice	14	0,1				14			
25	Fabricarea produselor din cauciuc si mase plastice	34	0,3	1			33			
26	Fabricarea altor produse din minerale nemetalice	38	0,4	13			24	1		
27	Industria metalurgica	4	0,0				4			
28	Industria constructiilor metalice si a produselor din metal (exclusiv masini, utilaje si instalatii)	154	1,4	57			96	1		
29	Industria de masini si echipamente	10	0,1				10			
30	Industria de mijloace ale tehnicii de calcul si de birou	4	0,0				4			
31	Industria de masini si aparate electrice	14	0,1	2			12			
32	Industria de echipamente pentru radio, televiziune si comunicatii	5	0,0				5			
33	Industria de aparatura si instrumente medicale, de precizie, optice si fotografice, ceasornicarie	20	0,2	6			14			
34	Industria mijloacelor de transport rutier	11	0,1				10	1		
35	Industria altor mijloace de transport n.c.a.	9	0,1	1			8			
36	Productia de mobilier si alte activitati industriale n.c.a.	104	1,0	25			79			
37	Recuperarea deeurilor si resturilor de materiale reciclabile	31	0,3	1			30			
40	Productia si furnizarea de energie electrica si termica, gaze si apa	13	0,1				11	2		
41	Captarea, tratarea si distributia apei	2	0,0	1			1			
45	Constructii	1368	12,6	246			1121	1		

Numărul de înmatriculări la Registrul Comerțului,
pe domenii de activitate* și categorii de comercianți,
în luna Octombrie 2006

Diviziune CAEN	Domeniul de activitate	Total		din care:						
				PF+AF	societăți comerciale: 8130				RA	OC
					SNC	SCS	SRL	SA		
					Număr	Număr	Număr	Număr		
0	1	2	3	4	5	6	7	8	9	10
	Total ROMÂNIA	10832	100,0	2701			8053	77	1	
50	Comert cu ridicata si cu amanuntul, intretinerea si repararea autovehiculelor si a motocicletelor; comert cu amanuntul al carburantilor pentru autovehicule	328	3,0	53			275			
51	Comert cu ridicata si servicii de intermediere in comertul cu ridicata (cu exceptia comertului cu autovehicule si motociclete)	1121	10,3	213			903	5		
52	Comert cu amanuntul (cu exceptia comertului cu autovehicule si motociclete); repararea bunurilor personale si gospodaresti	2016	18,6	703			1312	1		
55	Hoteluri si restaurante	413	3,8	66			347			
60	Transporturi terestre; transporturi prin conducte	729	6,7	235			492	2		
61	Transporturi pe apa									
62	Transporturi aeriene	3	0,0				2	1		
63	Activitati anexe si auxiliare de transport, activitati ale agentiilor de turism	93	0,9	9			84			
64	Posta si telecomunicatii	115	1,1	39			75	1		
65	Intermedieri financiare (cu exceptia activitatilor de asigurari si ale caselor de pensii)	55	0,5				28	27		
66	Activitati de asigurari si ale caselor de pensii (cu exceptia celor din sistemul public de asigurari sociale)	21	0,2	2			4	15		
67	Activitati auxiliare intermedierilor financiare	95	0,9	4			89	2		
70	Tranzactii imobiliare	564	5,2	10			549	5		
71	Inchirierea masinilor si echipamentelor, fara operator si a bunurilor personale si gospodaresti	56	0,5	8			48			
72	Informatica si activitati conexe	338	3,1	129			209			
73	Cercetare-dezvoltare	13	0,1	1			12			
74	Alte activitati de servicii prestate in principal intreprinderilor	1466	13,5	295			1165	6		
75	Administratie publica si aparare; asigurari sociale din sistemul public									
80	Invatamant	76	0,7	17			59			
85	Sanatate si asistenta sociala	102	0,9	2			100			
90	Eliminarea deseurilor si a apelor uzate; salubritate si activitati similare	14	0,1	1			13			
91	Activitati asociative diverse	1	0,0				1			
92	Activitati recreative, culturale si sportive	197	1,8	69			127	1		
93	Alte activitati de servicii personale	318	2,9	172			146			
95	Activitati ale personalului angajat in gospodarii personale	26	0,2	24			2			
96	Activitati desfasurate in gospodarii private, de productie a bunurilor destinate consumului propriu									
97	Activitati ale gospodariilor private, de servicii pentru scopuri proprii	1	0,0	1						

**Numărul societăților comerciale înmatriculate
și valoarea capitalului social subscris, pe județe,
în luna Octombrie 2006**

Județul	Total societăți comerciale înmatriculate		Valoarea capitalului social subscris		Valoarea medie a capitalului social subscris pe societate
	Nr.	%	mil. Lei	%	mil. Lei
0	1	2	3	4	5
Total ROMÂNIA	8130	100,0	123775,2	100,0	15,3
ALBA	89	1,1	22,1	0,0	0,2
ARAD	221	2,7	393,0	0,3	1,8
ARGES	208	2,6	667,0	0,5	3,2
BACAU	149	1,8	1517,8	1,2	10,3
BIHOR	243	3,0	178,0	0,1	0,7
BISTRITA-NASAUD	69	0,8	71,2	0,1	1,0
BOTOSANI	55	0,7	892,7	0,7	16,5
BRASOV	293	3,6	244,4	0,2	0,8
BRAILA	90	1,1	88,1	0,1	1,0
BUZAU	109	1,3	214,8	0,2	2,0
CARAS-SEVERIN	116	1,4	397,4	0,3	3,4
CALARASI	61	0,8	176,2	0,1	2,9
CLUJ	424	5,2	2658,5	2,1	6,3
CONSTANTA	322	4,0	1285,8	1,0	4,0
COVASNA	58	0,7	120,7	0,1	2,1
DAMBOVITA	125	1,5	497,5	0,4	4,1
DOLJ	190	2,3	1173,0	0,9	6,2
GALATI	181	2,2	1123,8	0,9	6,2
GIURGIU	59	0,7	31,1	0,0	0,5
GORJ	73	0,9	19,4	0,0	0,3
HARGHITA	99	1,2	185,1	0,1	1,9
HUNEDOARA	155	1,9	63,4	0,1	0,4
IALOMITA	67	0,8	65,4	0,1	1,0
IASI	256	3,1	274,2	0,2	1,1
MARAMURES	195	2,4	469,9	0,4	2,4
MEHEDINTI	55	0,7	2334,2	1,9	42,4
MURES	183	2,3	4041,4	3,3	22,2
NEAMT	139	1,7	2153,5	1,7	15,6
OLT	74	0,9	23,0	0,0	0,3
PRAHOVA	236	2,9	4967,9	4,0	21,2
SALAJ	54	0,7	32,3	0,0	0,6
SATU MARE	129	1,6	272,6	0,2	2,1
SIBIU	188	2,3	2719,3	2,2	14,5
SUCEAVA	133	1,6	90,1	0,1	0,7
TELEORMAN	65	0,8	18,5	0,0	0,3
TIMIS	378	4,6	3420,8	2,8	9,0
TULCEA	53	0,7	37,4	0,0	0,7
VASLUI	67	0,8	18,2	0,0	0,3
VALCEA	107	1,3	38,8	0,0	0,4
VRANCEA	66	0,8	99,2	0,1	1,5
MUN. BUCURESTI	2037	25,1	73967,0	59,8	36,6
ILFOV	259	3,2	16710,4	13,5	64,8

Notă: La calculul mediei au fost excluse sucursalele datorită faptului că acestea, conform Legii nr. 31/1990, nu au personalitate juridică

*** Sub 0,01%

Tabel nr. 12

**Numărul societăților comerciale înmatriculate
și valoarea capitalului social subscris, pe forme juridice,
în luna Octombrie 2006**

Forma juridică	Total societăți comerciale înmatriculate		Valoarea capitalului social subscris		Valoarea medie a capitalului social subscris pe societate
	Nr.	%	mil. Lei	%	mil. Lei
0	1	2	3	4	5
Total ROMÂNIA	8130	100,0	123775,2	100,0	15,3
SNC					
SCS					
SA	77	0,9	22996,30	18,6	766,5
SRL	8053	99,1	100778,88	81,4	12,5
SCA					

Notă: La calculul mediei au fost excluse sucursalele datorită faptului că acestea, conform Legii nr. 31/1990, nu au personalitate juridică

*** Sub 0,01%

Grafic nr. 5

