



MINISTERUL JUSTIȚIEI

OFICIUL NAȚIONAL AL REGISTRULUI COMERȚULUI

București, Bd. Unirii nr. 74, Bl. J3b, tronson II+III, sector 3; Telefon: +40 21 316.08.04, 316.08.10; Fax: +40 21 316.08.03; Cod poștal: 030837
Website: www.onrc.ro; E-mail: onrc@onrc.ro; Cod identificare Fiscală: 14942091

Operațiuni în Registrul Central al Comerțului

SINTEZA STATISTICĂ

**A DATELOR DIN REGISTRUL CENTRAL AL COMERȚULUI
- la 31 Octombrie 2007 - date provizorii -**

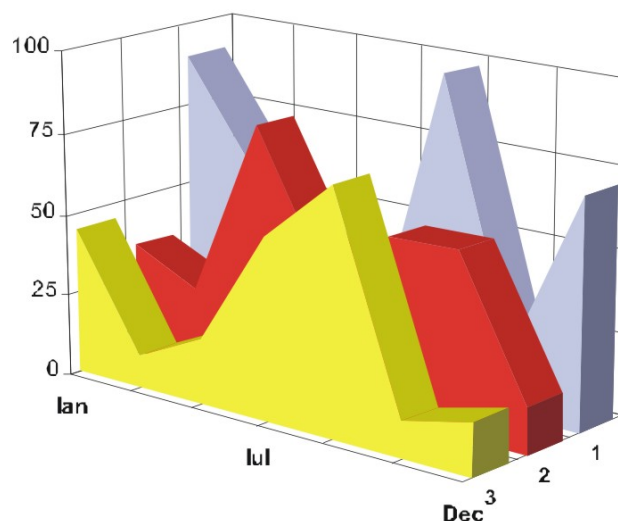

- Numărul 191 -

MINISTERUL JUSTIȚIEI
OFICIUL NAȚIONAL AL REGISTRULUI COMERȚULUI

- Operațiunile de înmatriculare a comercianților, de mențiuni și radieri se efectuează în temeiul Legii nr.26/1990, republicată, Legii nr 31/1990, republicată, OUG nr.76/2001 republicată și a Normelor metodologice nr.P/608/1998.

- Prezenta lucrare reflectă evoluția operațiunilor la Oficiul Registrului Comerțului de pe lângă Tribunalul București și la Oficiile Registrului Comerțului de pe lângă tribunalele județene.

- Informațiile din Registrul Central al Comerțului se referă la operațiunile pentru care legea prevede obligația de a fi înregistrate în registrele comerțului tinute de cele 42 de oficii ale registrului comerțului de pe lângă tribunale.

• **Reproducerea** conținutului acestei publicații, integrală sau parțială, în forma originală sau modificată, precum și stocarea într-un sistem de regăsire sau transmiterea sub orice formă și prin orice mijloace sunt interzise fără autorizarea scrisă a Ministerului Justiției – Oficiul Național al Registrului Comerțului.
• **Utilizarea** conținutului acestei publicații, cu titlu explicativ sau justificativ, în articole, studii, cărți este autorizată nuDecembrie cu indicarea clară și precisă a sursei.

CUPRINS

	Pag
1	1
Precizări	
2.1	3
Date pentru perioada decembrie 1990 – Octombrie 2007	
Tabel nr.1 – Operațiuni efectuate pe categorii, în registrele comerțului, în perioada decembrie 1990 – Octombrie 2007, pe total țară și județe, ponderi ale județelor în totalul pe țară	3
Tabel nr.1.a – Operațiuni efectuate pe categorii, în registrele comerțului, în perioada decembrie 1990 – Octombrie 2007, pe total țară și județe, ponderi ale categoriilor de operațiuni în totalul fiecărui județ	4
Tabel nr. 3 – Numărul și structura pe ani a înmatriculărilor în registrele comerțului, în perioada decembrie 1990 – Octombrie 2007	5
Tabel nr.4 – Numărul înmatriculărilor în registrele comerțului, pe județe și surse de proveniență a capitalului, în perioada decembrie 1990 – Octombrie 2007	6
Tabel nr. 5 – Numărul de înmatriculări în registrele comerțului, pe județe și categorii de comercianți, în perioada decembrie 1990 – Octombrie 2007	7
Tabel nr. 6 – Numărul de înmatriculări în registrele comerțului, pe domenii de activitate și categorii de comercianți, în perioada decembrie 1990 – Octombrie 2007	8
2.2 Date pentru luna Octombrie 2007	10
Tabel nr. 7 – Operațiuni efectuate în registrele comerțului, pe județe și categorii, în luna Octombrie 2007	10
Tabel nr. 8 – Numărul de înmatriculări în registrele comerțului, pe județe și surse de proveniență a capitalului, în luna Octombrie 2007	11
Tabel nr. 9 – Numărul de înmatriculări în registrele comerțului, pe județe și categorii de comercianți, în luna Octombrie 2007	12
Tabel nr. 10 – Numărul de înmatriculări în registrele comerțului, pe domenii de activitate și categorii de comercianți, în luna Octombrie 2007	13
Tabel nr. 11 – Numărul societăților comerciale înmatriculate și valoarea capitalului social subscris, pe județe, în luna Octombrie 2007	15
Tabel nr. 12– Numărul societăților comerciale înmatriculate și valoarea capitalului social subscris, pe forme juridice, în luna Octombrie 2007	16
Grafic nr. 5 – Valoarea medie a capitalului social subscris pe societate comercială în luna Octombrie 2007	26

Precizări

Oficiul Registrului Comerțului este constituit în temeiul Legii nr.26/1990, republicată și modificată prin OUG nr. 129/2002, funcționează ca instituție din decembrie 1990 și este structurat pe două niveluri:

- nivel național reprezentat de Oficiul Național al Registrului Comerțului organizat în subordinea Ministerului Justiției.
- nivel local reprezentat de cele 42 de oficii ale registrului comerțului de pe lângă tribunale, organizate în subordinea Oficiului Național al Registrului Comerțului.

Categoriile de comercianți care au obligația înscrierii în Registrul Comerțului sunt reprezentate de:

- persoanele fizice și asociațiile familiale care exercită în mod obișnuit acte de comerț, societățile comerciale, societățile și companiile naționale, regiile autonome și organizațiile cooperatiste.
- filialele care se înscriu ca societăți comerciale cu personalitate juridică având regimul juridic de înființare, funcționare și înmatriculare al formei juridice de societate comercială în care s-au constituit.

• Termeni utilizați în grafice și tabele

- Număr societăți comerciale: funcție de tabel, reprezintă: numărul de societăți comerciale constituite în perioada de referință, numărul de societăți comerciale radiate din registrul comerțului.
- Valoarea capitalului social subscris:
 - total, exprimat în moneda națională: valoarea capitalului social obținută prin însumarea valorilor subscrise (în numerar și în natură) în moneda națională (lei);
- Regiuni de dezvoltare economică:

<i>Nord-Est:</i>	Suceava, Botoșani, Neamț, Iași, Bacău, Vaslui.
<i>Sud-Est:</i>	Vrancea, Galați, Buzău, Brăila, Tulcea, Constanța.
<i>Sud-Muntenia:</i>	Argeș, Dâmbovița, Prahova, Teleorman, Giurgiu, Călărași, Ialomița.
<i>Sud-Vest Oltenia:</i>	Gorj, Vâlcea, Dolj, Mehedinți, Olt.
<i>Vest:</i>	Arad, Caraș-Severin, Hunedoara, Timiș.
<i>Nord-Vest:</i>	Bihor, Bistrița, Cluj, Satu Mare, Sălaj, Maramureș.
<i>Centru:</i>	Alba, Brașov, Covasna, Harghita, Mureș, Sibiu.
<i>București-Ilfov:</i>	București, Ilfov.

• **Cod CAEN** – Clasificarea Activităților din Economia Națională a fost aprobată prin HG nr 656/1997, modificată prin Ordinul nr. 601 al Președintelui Institutului Național de Statistică și este compatibilă cu clasificarea folosită pe plan internațional în raportările statistice și

documentele oficiale. Activitățile sunt clasificate după principiul omogenității, pe secțiuni, diviziuni, grupe și clase.

Abrevieri utilizate

- PF – Persoană fizică autorizată
- AF – Asociație familială
- SNC – Societate în nume colectiv
- SCS – Societate în comandită simplă
- SA – Societate pe acțiuni
- SRL – Societate cu răspundere limitată
- RA – Regie autonomă
- OC – Organizație cooperatistă

Surse de informații

Sistemul informatic unitar al registrului comerțului este proiectat de Oficiul Național al Registrului Comerțului în conformitate cu prevederile actelor normative în vigoare, cu incidență în domeniu. Sursa de informații o constituie registrele comerțului, în sistem computerizat, ținute de oficiile registrului comerțului de pe lângă tribunale.

Tabel nr. 1

**Operațiuni efectuate pe categorii, în Registrul Comerțului,
în perioada Decembrie 1990 - Octombrie 2007, pe total țară și județe,
- ponderi ale județelor în totalul pe țară -**

Județul	Total operațiuni efectuate		din care:							
			Înmatriculări		Mențiuni		din care: de lichidare, dizolvare		Radieri	
	Nr.	%	Nr.	%	Nr.	%	Nr.	%	Nr.	%
0	1	2	3	4	5	6	7	8	9	10
Total ROMÂNIA	8914756	100,0	1678869	100,0	6729885	100,0	9911	100,0	506002	100,0
ALBA	116051	1,3	26394	1,6	84875	1,3	371	3,7	4782	0,9
ARAD	201986	2,3	41254	2,5	150580	2,2	369	3,7	10152	2,0
ARGES	215915	2,4	43229	2,6	163683	2,4	197	2,0	9003	1,8
BACAU	206715	2,3	42014	2,5	152886	2,3	1003	10,1	11815	2,3
BIHOR	258026	2,9	50975	3,0	192689	2,9	303	3,1	14362	2,8
BISTRITA-NASAUD	108260	1,2	20513	1,2	81424	1,2	72	0,7	6323	1,2
BOTOSANI	82236	0,9	20665	1,2	55933	0,8	66	0,7	5638	1,1
BRASOV	297234	3,3	52445	3,1	233390	3,5	149	1,5	11399	2,3
BRAILA	112194	1,3	22992	1,4	85652	1,3	61	0,6	3550	0,7
BUZAU	162412	1,8	30743	1,8	121238	1,8	146	1,5	10431	2,1
CARAS-SEVERIN	111872	1,3	20733	1,2	82968	1,2	41	0,4	8171	1,6
CALARASI	74932	0,8	16732	1,0	53364	0,8	79	0,8	4836	1,0
CLUJ	395774	4,4	77593	4,6	304805	4,5	197	2,0	13376	2,6
CONSTANTA	391367	4,4	70273	4,2	295228	4,4	926	9,3	25866	5,1
COVASNA	79827	0,9	14352	0,9	61114	0,9	18	0,2	4361	0,9
DAMBOVITA	133842	1,5	31277	1,9	89174	1,3	98	1,0	13391	2,6
DOLJ	245913	2,8	44247	2,6	188959	2,8	215	2,2	12707	2,5
GALATI	242803	2,7	39717	2,4	189190	2,8	125	1,3	13896	2,7
GIURGIU	62108	0,7	13638	0,8	43489	0,6	47	0,5	4981	1,0
GORJ	123571	1,4	19995	1,2	97353	1,4	48	0,5	6223	1,2
HARGHITA	130331	1,5	25809	1,5	99993	1,5	51	0,5	4529	0,9
HUNEDOARA	176266	2,0	34327	2,0	128556	1,9	126	1,3	13383	2,6
IALOMITA	83958	0,9	15637	0,9	62507	0,9	78	0,8	5814	1,1
IASI	300245	3,4	52168	3,1	236371	3,5	597	6,0	11706	2,3
MARAMURES	184430	2,1	43010	2,6	130716	1,9	159	1,6	10704	2,1
MEHEDINTI	90122	1,0	18791	1,1	63416	0,9	55	0,6	7915	1,6
MURES	250410	2,8	42272	2,5	194938	2,9	83	0,8	13200	2,6
NEAMT	189171	2,1	36895	2,2	138117	2,1	304	3,1	14159	2,8
OLT	112917	1,3	23516	1,4	80464	1,2	21	0,2	8937	1,8
PRAHOVA	308956	3,5	55621	3,3	238195	3,5	274	2,8	15140	3,0
SALAJ	76075	0,9	16340	1,0	54983	0,8	29	0,3	4752	0,9
SATU MARE	143675	1,6	28407	1,7	105005	1,6	26	0,3	10263	2,0
SIBIU	193528	2,2	32552	1,9	153464	2,3	31	0,3	7512	1,5
SUCEAVA	226513	2,5	42783	2,5	167473	2,5	29	0,3	16257	3,2
TELEORMAN	95061	1,1	18871	1,1	71683	1,1	49	0,5	4507	0,9
TIMIS	319713	3,6	59028	3,5	244661	3,6	271	2,7	16024	3,2
TULCEA	92424	1,0	17271	1,0	70046	1,0	149	1,5	5107	1,0
VASLUI	98951	1,1	21302	1,3	69214	1,0	197	2,0	8435	1,7
VALCEA	138253	1,6	27637	1,6	102342	1,5	138	1,4	8274	1,6
VRANCEA	111418	1,2	20704	1,2	86252	1,3	51	0,5	4462	0,9
MUN. BUCURESTI	1843715	20,7	318631	19,0	1411821	21,0	2641	26,6	113263	22,4
ILFOV	125586	1,4	27516	1,6	91674	1,4	21	0,2	6396	1,3

*** Sub 0,01%

Tabel nr. 2

**Operațiuni efectuate pe categorii, în Registrul Comerțului,
în perioada Decembrie 1990 - Octombrie 2007, pe total țară și județe,
- ponderi ale categoriilor de operațiuni în totalul fiecărui județ -**

Județul	Total operațiuni efectuate		din care:							
			Înmatriculări		Mențiuni		din care: de lichidare, dizolvare		Radieri	
	Nr.	%	Nr.	%	Nr.	%	Nr.	%	Nr.	%
0	1	2	3	4	5	6	7	8	9	10
Total ROMÂNIA	8914756	100,0	1678869	18,8	6729885	75,5	9911	0,1	506002	5,7
ALBA	116051	100,0	26394	22,7	84875	73,1	371	0,3	4782	4,1
ARAD	201986	100,0	41254	20,4	150580	74,5	369	0,2	10152	5,0
ARGES	215915	100,0	43229	20,0	163683	75,8	197	0,1	9003	4,2
BACAU	206715	100,0	42014	20,3	152886	74,0	1003	0,5	11815	5,7
BIHOR	258026	100,0	50975	19,8	192689	74,7	303	0,1	14362	5,6
BISTRITA-NASAUD	108260	100,0	20513	18,9	81424	75,2	72	0,1	6323	5,8
BOTOSANI	82236	100,0	20665	25,1	55933	68,0	66	0,1	5638	6,9
BRASOV	297234	100,0	52445	17,6	233390	78,5	149	0,1	11399	3,8
BRAILA	112194	100,0	22992	20,5	85652	76,3	61	0,1	3550	3,2
BUZAU	162412	100,0	30743	18,9	121238	74,6	146	0,1	10431	6,4
CARAS-SEVERIN	111872	100,0	20733	18,5	82968	74,2	41	0,0	8171	7,3
CALARASI	74932	100,0	16732	22,3	53364	71,2	79	0,1	4836	6,5
CLUJ	395774	100,0	77593	19,6	304805	77,0	197	0,0	13376	3,4
CONSTANTA	391367	100,0	70273	18,0	295228	75,4	926	0,2	25866	6,6
COVASNA	79827	100,0	14352	18,0	61114	76,6	18	0,0	4361	5,5
DAMBOVITA	133842	100,0	31277	23,4	89174	66,6	98	0,1	13391	10,0
DOLJ	245913	100,0	44247	18,0	188959	76,8	215	0,1	12707	5,2
GALATI	242803	100,0	39717	16,4	189190	77,9	125	0,1	13896	5,7
GIURGIU	62108	100,0	13638	22,0	43489	70,0	47	0,1	4981	8,0
GORJ	123571	100,0	19995	16,2	97353	78,8	48	0,0	6223	5,0
HARGHITA	130331	100,0	25809	19,8	99993	76,7	51	0,0	4529	3,5
HUNEDOARA	176266	100,0	34327	19,5	128556	72,9	126	0,1	13383	7,6
IALOMITA	83958	100,0	15637	18,6	62507	74,5	78	0,1	5814	6,9
IASI	300245	100,0	52168	17,4	236371	78,7	597	0,2	11706	3,9
MARAMURES	184430	100,0	43010	23,3	130716	70,9	159	0,1	10704	5,8
MEHEDINTI	90122	100,0	18791	20,9	63416	70,4	55	0,1	7915	8,8
MURES	250410	100,0	42272	16,9	194938	77,8	83	0,0	13200	5,3
NEAMT	189171	100,0	36895	19,5	138117	73,0	304	0,2	14159	7,5
OLT	112917	100,0	23516	20,8	80464	71,3	21	0,0	8937	7,9
PRAHOVA	308956	100,0	55621	18,0	238195	77,1	274	0,1	15140	4,9
SALAJ	76075	100,0	16340	21,5	54983	72,3	29	0,0	4752	6,2
SATU MARE	143675	100,0	28407	19,8	105005	73,1	26	0,0	10263	7,1
SIBIU	193528	100,0	32552	16,8	153464	79,3	31	0,0	7512	3,9
SUCEAVA	226513	100,0	42783	18,9	167473	73,9	29	0,0	16257	7,2
TELEORMAN	95061	100,0	18871	19,9	71683	75,4	49	0,1	4507	4,7
TIMIS	319713	100,0	59028	18,5	244661	76,5	271	0,1	16024	5,0
TULCEA	92424	100,0	17271	18,7	70046	75,8	149	0,2	5107	5,5
VASLUI	98951	100,0	21302	21,5	69214	69,9	197	0,2	8435	8,5
VALCEA	138253	100,0	27637	20,0	102342	74,0	138	0,1	8274	6,0
VRANCEA	111418	100,0	20704	18,6	86252	77,4	51	0,0	4462	4,0
MUN. BUCURESTI	1843715	100,0	318631	17,3	1411821	76,6	2641	0,1	113263	6,1
ILFOV	125586	100,0	27516	21,9	91674	73,0	21	0,0	6396	5,1

*** Sub 0,01%

**Numărul și structura pe ani a înmatriculărilor la Registrul Comerțului,
în perioada Decembrie 1990 - Octombrie 2007**

Perioada (anul, luna)	Număr înmatriculări Nr.	Structura	
		%	
0	1	2	3
Total la =F20 Octombrie 2007, din care:	1678869	100,00	
Anul 1990	81	0,00	
Anul 1991	95840	5,71	
Anul 1992	137456	8,19	
Anul 1993	117078	6,97	
Anul 1994	137445	8,19	
Anul 1995	65479	3,90	
Anul 1996	62089	3,70	
Anul 1997	55663	3,32	
Anul 1998	63878	3,80	
Anul 1999	57197	3,41	
Anul 2000	57291	3,41	
Anul 2001	61265	3,65	
Anul 2002	84780	5,05	
Anul 2003	123582	7,36	
Anul 2004	144284	8,59	
Anul 2005	157375	9,37	
Anul 2006	135211	8,05	
Anul 2007, din care:	122875	7,32	100,0
- ianuarie	10979		8,9
- februarie	13249		10,8
- martie	14721		12,0
- aprilie	10908		8,9
- mai	12749		10,4
- iunie	12463		10,1
- iulie	11670		9,50
- august	11841		9,64
- septembrie	10950		8,91
- octombrie	13345		10,86

Notă: Coloana 2 reprezintă structura anuală a înmatriculărilor; coloana 3 reprezintă structura pe luni în anul curent.

*** Sub 0,01%

Grafic nr. 1

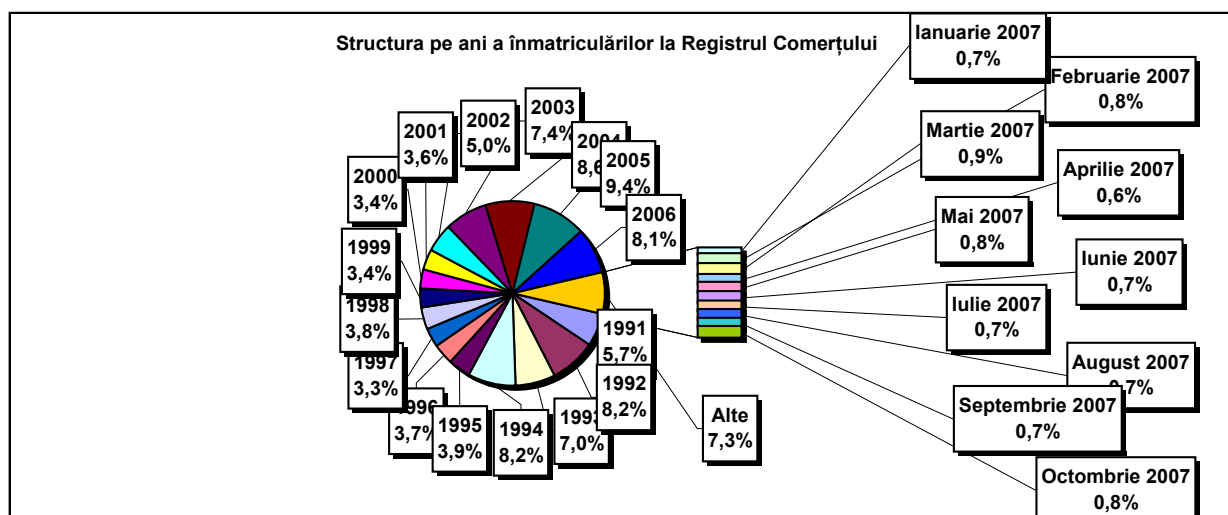

**Numărul înmatriculărilor la Registrul Comerțului, pe județe și
surse de proveniență a capitalului,
în perioada Decembrie 1990 - Octombrie 2007**

Județul	Total		din care:						Ierarhia în funcție de: *
			Capital privat			Capital majoritar de stat		Capital mixt (stat+privat)	
			din care:			din care:			
			PF+AF	Societăți comerciale	OC	RA	Societăți comerciale	Societăți comerciale	
Nr.	%	Nr.	Nr.	Nr.	Nr.	Nr.	Nr.		
0	1	2	3	4	5	6	7	8	9
Total ROMÂNIA	1678869	100,0	433605	1227560	5397	1348	2368	8591	X
ALBA	26394	1,6	9131	16867	141	38	47	170	25
ARAD	41255	2,5	15671	25024	157	27	41	335	15
ARGES	43229	2,6	13877	28974	168	29	29	152	10
BACAU	42014	2,5	13891	27665	158	35	42	223	14
BIHOR	50975	3,0	12093	38329	146	37	62	308	8
BISTRITA-NASAUD	20513	1,2	7259	12999	98	19	29	109	33
BOTOSANI	20665	1,2	9528	10702	122	21	173	119	32
BRASOV	52445	3,1	11047	40982	114	45	87	170	6
BRAILA	22992	1,4	5773	16886	96	28	43	166	28
BUZAU	30743	1,8	9032	21368	142	28	42	131	21
CARAS-SEVERIN	20733	1,2	7172	13222	102	35	65	137	30
CALARASI	16732	1,0	4910	11546	86	18	77	95	38
CLUJ	77593	4,6	19725	57364	150	52	40	262	2
CONSTANTA	70273	4,2	13553	55876	203	51	49	541	3
COVASNA	14352	0,9	4955	9164	68	24	32	109	41
DAMBOVITA	31277	1,9	14163	16723	134	29	75	153	20
DOLJ	44247	2,6	9031	34754	162	40	57	203	9
GALATI	39717	2,4	8062	31296	135	30	51	143	16
GIURGIU	13638	0,8	3261	10056	80	22	109	110	42
GORJ	19995	1,2	4793	14785	184	50	83	100	34
HARGHITA	25809	1,5	10446	14982	86	23	43	229	26
HUNEDOARA	34327	2,0	9011	24821	81	40	92	282	18
IALOMITA	15637	0,9	5946	9465	74	15	46	91	40
IASI	52168	3,1	14392	37164	164	34	70	344	7
MARAMURES	43010	2,6	17238	25449	124	37	39	123	11
MEHEDINTI	18791	1,1	5992	12573	82	19	27	98	36
MURES	42272	2,5	15607	26277	156	30	34	168	13
NEAMT	36895	2,2	13673	22837	161	29	30	165	17
OLT	23516	1,4	9193	13949	161	26	64	123	27
PRAHOVA	55621	3,3	17174	37877	177	50	72	271	5
SALAJ	16340	1,0	6370	9753	107	19	28	63	39
SATU MARE	28407	1,7	9371	18753	88	19	42	134	22
SIBIU	32552	1,9	8010	24123	119	34	108	158	19
SUCEAVA	42783	2,5	20418	21849	202	30	64	220	12
TELEORMAN	18871	1,1	6518	11953	152	21	45	182	35
TIMIS	59028	3,5	9572	48862	140	38	68	348	4
TULCEA	17271	1,0	6009	10924	66	18	42	212	37
VASLUI	21302	1,3	10239	10762	109	16	41	135	29
VALCEA	27637	1,6	10846	16433	168	40	37	113	23
VRANCEA	20704	1,2	6301	14142	104	16	27	114	31
MUN. BUCURESTI	318630	19,0	20860	296298	138	115	103	1116	1
ILFOV	27516	1,6	3492	23732	92	21	13	166	24

*) numărul total al comercianților (col 1)

*** Sub 0,01%

**Numărul de înmatriculări la Registrul Comerțului,
pe județe și categorii de comercianți,
în perioada Decembrie 1990 - Octombrie 2007**

Județul	Total		din care:						
			PF+AF	societăți comerciale: 1238519				RA	OC
	SNC	SCS		SRL	SA				
	Nr.	%	Nr.	Nr.	Nr.	Nr.	Nr.	Nr.	
0	1	2	3	4	5	6	7	8	9
Total ROMÂNIA	1678869	100,0	433605	32661	1575	1171812	32465	1348	5397
ALBA	26394	1,6	9131	890	11	15627	556	38	141
ARAD	41254	2,5	15671	53	11	24657	677	27	157
ARGES	43229	2,6	13877	107	15	28213	820	29	168
BACAU	42014	2,5	13891	1299	4	25899	727	35	158
BIHOR	50975	3,0	12093	126	47	37625	901	37	146
BISTRITA-NASAUD	20513	1,2	7259	146	21	12554	416	19	98
BOTOSANI	20665	1,2	9528	468	1	10073	452	21	122
BRASOV	52445	3,1	11047	239	20	40129	851	45	114
BRAILA	22992	1,4	5773	376	12	16190	517	28	96
BUZAU	30743	1,8	9032	3747	46	17177	571	28	142
CARAS-SEVERIN	20733	1,2	7172	117	8	12834	465	35	102
CALARASI	16732	1,0	4910	609	3	10754	352	18	86
CLUJ	77593	4,6	19725	2112	18	54255	1281	52	150
CONSTANTA	70273	4,2	13553	311	23	54656	1476	51	203
COVASNA	14352	0,9	4955	148	4	8856	297	24	68
DAMBOVITA	31277	1,9	14163	60	8	16395	488	29	134
DOLJ	44247	2,6	9031	1560	8	32565	881	40	162
GALATI	39717	2,4	8062	1574	6	29069	841	30	135
GIURGIU	13638	0,8	3261	35	8	9908	324	22	80
GORJ	19995	1,2	4793	29	1	14449	489	50	184
HARGHITA	25809	1,5	10446	62	6	14698	488	23	86
HUNEDOARA	34327	2,0	9011	1166	98	23258	673	40	81
IALOMITA	15637	0,9	5946	266	11	8981	344	15	74
IASI	52168	3,1	14392	507	111	35953	1005	34	164
MARAMURES	43010	2,6	17238	1927	23	23068	592	37	124
MEHEDINTI	18791	1,1	5992	427	3	11940	328	19	82
MURES	42272	2,5	15607	37	34	25744	664	30	156
NEAMT	36895	2,2	13673	3293	30	19040	669	29	161
OLT	23516	1,4	9193	1611	1	12034	490	26	161
PRAHOVA	55621	3,3	17174	3122	14	34186	898	50	177
SALAJ	16340	1,0	6370	600	4	8948	292	19	107
SATU MARE	28407	1,7	9371	283	6	18169	471	19	88
SIBIU	32552	1,9	8010	777	48	22906	658	34	119
SUCEAVA	42783	2,5	20418	438	8	21104	583	30	202
TELEORMAN	18871	1,1	6518	272	399	11095	414	21	152
TIMIS	59028	3,5	9572	611	29	47389	1249	38	140
TULCEA	17271	1,0	6009	1363	114	9225	476	18	66
VASLUI	21302	1,3	10239	90	12	10426	410	16	109
VALCEA	27637	1,6	10846	364	6	15727	486	40	168
VRANCEA	20704	1,2	6301	356	10	13469	448	16	104
MUN. BUCURESTI	318631	19,0	20860	1034	302	289345	6836	115	138
ILFOV	27516	1,6	3492	49	31	23222	609	21	92

**Numărul de înmatriculări la Registrul Comerțului,
pe domenii de activitate* și categorii de comercianți,
în perioada Decembrie 1990 - Octombrie 2007**

Diviziune CAEN	Domeniul de activitate	Total		din care:						
				PF+AF	societăți comerciale: 1238519				RA	OC
					SNC	SCS	SRL	SA		
					Număr	Număr	Număr	Număr		
0	1	2	3	4	5	6	7	8	9	10
	Total ROMÂNIA	1678869	100,0	433605	32661	1575	1171812	32465	1348	5397
1	Agricultura și servicii auxiliare	66588	4,0	17433	2024	44	43124	3793	53	117
2	Silvicultură, exploatare forestieră și economia vînatului	8895	0,5	1178	152	3	7236	222	96	8
5	Pescuitul și piscicultura	3540	0,2	2113	17	3	1353	54		
10	Extracția și prepararea cărbunelui	125	0,0	2			87	32	4	
11	Extracția petrolului și gazelor naturale (exclusiv prospecțiunile)	367	0,0	23	1		172	125	46	
12	Extracția și prepararea minereurilor radioactive	133	0,0	32			95	6		
13	Extracția și prepararea minereurilor metalifere	540	0,0	163			314	55	8	
14	Alte activități extractive	1788	0,1	110	9	1	1494	171	2	1
15	Industria alimentară și a băuturilor	74440	4,4	14923	3260	149	53992	1863	5	248
16	Industria tutunului	292	0,0	47			213	31	1	
17	Industria textilă și a produselor textile	11962	0,7	2443	556	16	8396	406		145
18	Industria confecțiilor de îmbrăcăminte	21573	1,3	4956	875	38	15039	359	1	305
19	Industria pielăriei și încălțămintei	5484	0,3	936	112	6	4255	123	1	51
20	Industria de prelucrare a lemnului (exclusiv producția de mobilă)	26054	1,6	9320	575	29	15580	499	9	42
21	Industria celulozei, hîrtiei și cartonului	1863	0,1	129	21	1	1601	98		13
22	Edituri, poligrafie și reproducerea înregistrărilor pe suport	12393	0,7	1002	317	22	10620	408	14	10
23	Industria de prelucrare a țîțeiului, cocsificarea cărbunelui și tratarea combustibililor nucleari	267	0,0	25			206	34	2	
24	Industria chimică și a fibrelor sintetice și artificiale	3807	0,2	121	89	1	3204	380	6	6
25	Industria de prelucrare a cauciucului și a maselor plastice	6602	0,4	591	314	7	5402	263		24
26	Industria altor produse din minerale nemetalice	9856	0,6	3036	212	6	6191	392	5	14
27	Industria metalurgică	2485	0,1	175	39	3	2050	208	3	7
28	Industria construcțiilor metalice și a produselor din metal (exclusiv mașini, utilaje și instalații)	18483	1,1	4659	361	23	12641	726	11	62
29	Industria de mașini și echipamente	3950	0,2	113	44	7	3340	422	19	5
30	Industria de mijloace ale tehnicii de calcul și de birou	1798	0,1	16	25	4	1673	80		
31	Industria de mașini și aparate electrice	2009	0,1	112	44	6	1697	144		6
32	Industria de echipamente, aparate de radio, televiziune și comunicații	897	0,1	66	14	4	739	73		1
33	Industria de aparatură și instrumente medicale, de precizie, optice și ceasornicărie	2784	0,2	662	17	2	1993	106		4
34	Industria mijloacelor de transport rutier	949	0,1	31	31	3	756	126		2
35	Industria mijloace de transport	2067	0,1	302	86	7	1472	125	73	2
36	Producția de mobilier și alte activități industriale n.c.a.	16389	1,0	4674	284	16	10914	338	5	158
37	Recuperarea deșeurilor și resturilor de materiale reciclabile	5254	0,3	452	51	5	4570	175		1
40	Producția, transportul și distribuția de energie electrică și termică, gaze și apă caldă	3156	0,2	839	3	1	1676	548	89	
41	Gospodărirea resurselor de apă, captarea, tratarea și distribuția apei	3601	0,2	1637	2		1666	223	73	
45	Construcții	112491	6,7	28992	611	44	80248	2465	54	77

**Operațiuni efectuate în Registrele Comerțului,
pe județe și categorii,
în luna Octombrie 2007**

Județul	Total operațiuni efectuate		din care:							
			Înmatriculări		Mențiuni		din care: de lichidare, dizolvare		Radieri	
	Nr.	%	Nr.	%	Nr.	%	Nr.	%	Nr.	%
0	1	2	3	4	5	6	7	8	9	10
Total ROMÂNIA	105759	100,0	13345	12,62	89859	84,97	2320	2,2	2555	2,42
ALBA	847	100,0	228	26,9	576	68,0	26	3,1	43	5,1
ARAD	1468	100,0	329	22,4	1109	75,5	19	1,3	30	2,0
ARGES	1704	100,0	321	18,8	1330	78,1	19	1,1	53	3,1
BACAU	1224	100,0	313	25,6	873	71,3	80	6,5	38	3,1
BIHOR	1359	100,0	480	35,3	817	60,1	33	2,4	62	4,6
BISTRITA-NASAUD	907	100,0	148	16,3	633	69,8	24	2,6	126	13,9
BOTOSANI	638	100,0	158	24,8	463	72,6			17	2,7
BRASOV	2477	100,0	497	20,1	1915	77,3	57	2,3	65	2,6
BRAILA	1910	100,0	138	7,2	1748	91,5	8	0,4	24	1,3
BUZAU	936	100,0	225	24,0	660	70,5	79	8,4	51	5,4
CARAS-SEVERIN	743	100,0	188	25,3	526	70,8	13	1,7	29	3,9
CALARASI	325	100,0	91	28,0	227	69,8	2	0,6	7	2,2
CLUJ	3150	100,0	673	21,4	2431	77,2	69	2,2	46	1,5
CONSTANTA	3565	100,0	466	13,1	2717	76,2	135	3,8	382	10,7
COVASNA	409	100,0	118	28,9	281	68,7	19	4,6	10	2,4
DAMBOVITA	871	100,0	209	24,0	624	71,6	22	2,5	38	4,4
DOLJ	16385	100,0	296	1,8	15897	97,0	41	0,3	192	1,2
GALATI	1626	100,0	343	21,1	1249	76,8	20	1,2	34	2,1
GIURGIU	1544	100,0	118	7,6	1403	90,9	1	0,1	23	1,5
GORJ	5947	100,0	134	2,3	5769	97,0	50	0,8	44	0,7
HARGHITA	985	100,0	249	25,3	707	71,8	26	2,6	29	2,9
HUNEDOARA	1577	100,0	246	15,6	1311	83,1	242	15,3	20	1,3
IALOMITA	429	100,0	106	24,7	305	71,1	94	21,9	18	4,2
IASI	2696	100,0	505	18,7	2112	78,3	158	5,9	79	2,9
MARAMURES	1592	100,0	238	14,9	1253	78,7	211	13,3	101	6,3
MEHEDINTI	397	100,0	127	32,0	255	64,2	28	7,1	15	3,8
MURES	14612	100,0	308	2,1	14238	97,4	26	0,2	66	0,5
NEAMT	1234	100,0	200	16,2	1000	81,0	18	1,5	34	2,8
OLT	760	100,0	115	15,1	617	81,2	9	1,2	28	3,7
PRAHOVA	2431	100,0	480	19,7	1844	75,9	115	4,7	107	4,4
SALAJ	571	100,0	151	26,4	387	67,8	34	6,0	33	5,8
SATU MARE	1268	100,0	258	20,3	795	62,7	30	2,4	215	17,0
SIBIU	1296	100,0	269	20,8	997	76,9	11	0,8	30	2,3
SUCEAVA	1489	100,0	257	17,3	1185	79,6	54	3,6	47	3,2
TELEORMAN	486	100,0	120	24,7	287	59,1	1	0,2	79	16,3
TIMIS	1670	100,0	555	33,2	1071	64,1	26	1,6	44	2,6
TULCEA	4799	100,0	159	3,3	4621	96,3	5	0,1	19	0,4
VASLUI	1489	100,0	134	9,0	1310	88,0	43	2,9	45	3,0
VALCEA	785	100,0	177	22,5	571	72,7	20	2,5	37	4,7
VRANCEA	793	100,0	142	17,9	612	77,2	48	6,1	39	4,9
MUN. BUCURESTI	14267	100,0	2681	18,8	11458	80,3	372	2,6	128	0,9
ILFOV	2098	100,0	395	18,8	1675	79,8	32	1,5	28	1,3

*) ca urmare a efectului Legii nr. 314/2001, art.1 și art. 6

*** Sub 0,01%

**Numărul de înmatriculări la Registrul Comerțului,
pe județe și surse de proveniență a capitalului,
în luna Octombrie 2007**

Județul	Total		din care:					Ierarhia în funcție de: *	
			Capital privat			Capital majoritar de stat			Capital mixt (stat+privat)
			din care:			din care:			
			PF+AF	Societăți comerciale	OC	RA	Societăți comerciale		Societăți comerciale
Nr.	%	Nr.	Nr.	Nr.	Nr.	Nr.			
0	1	2	3	4	5	6	7	8	9
Total ROMÂNIA	13345	100,0	3711	9632			1	1	X
ALBA	228	1,7	72	156					22
ARAD	329	2,5	102	227					11
ARGES	321	2,4	53	268					12
BACAU	313	2,3	96	217					13
BIHOR	480	3,6	208	272					6
BISTRITA-NASAUD	148	1,1	38	110					31
BOTOSANI	158	1,2	85	72			1		29
BRASOV	497	3,7	170	327					5
BRAILA	138	1,0	35	103					33
BUZAU	225	1,7	68	157					23
CARAS-SEVERIN	188	1,4	81	107					26
CALARASI	91	0,7	27	64					42
CLUJ	673	5,0	195	478					2
CONSTANTA	466	3,5	83	383					8
COVASNA	118	0,9	60	58					38
DAMBOVITA	209	1,6	66	143					24
DOLJ	296	2,2	88	208					15
GALATI	343	2,6	115	228					10
GIURGIU	118	0,9	35	83					39
GORJ	134	1,0	48	86					34
HARGHITA	249	1,9	144	105					19
HUNEDOARA	246	1,8	65	181					20
IALOMITA	106	0,8	28	78					41
IASI	505	3,8	138	367					4
MARAMURES	238	1,8	48	190					21
MEHEDINTI	127	1,0	42	85					36
MURES	308	2,3	101	207					14
NEAMT	200	1,5	54	146					25
OLT	115	0,9	24	91					40
PRAHOVA	480	3,6	137	343					7
SALAJ	151	1,1	69	82					30
SATU MARE	258	1,9	98	160					17
SIBIU	269	2,0	97	172					16
SUCEAVA	257	1,9	92	165					18
TELEORMAN	120	0,9	38	82					37
TIMIS	555	4,2	98	457					3
TULCEA	159	1,2	87	72					28
VASLUI	134	1,0	52	82					35
VALCEA	177	1,3	51	126					27
VRANCEA	142	1,1	39	103					32
MUN. BUCURESTI	2681	20,1	436	2245					1
ILFOV	395	3,0	48	346				1	9

*) numărul total al comercianților (col 1)

*** Sub 0,01%

**Numărul de înmatriculări la Registrul Comerțului,
pe județe și categorii de comercianți,
în luna Octombrie 2007**

Județul	Total		din care:						
			PF+AF	societăți comerciale: 9634				RA	OC
	SNC	SCS		SRL	SA	Nr.	Nr.		
	Nr.	%	Nr.	Nr.	Nr.			Nr.	Nr.
0	1	2	3	4	5	6	7	8	9
Total ROMÂNIA	13345	100,0	3711	4	3	9541	86		
ALBA	228	1,7	72			155	1		
ARAD	329	2,5	102			227			
ARGES	321	2,4	53			267	1		
BACAU	313	2,3	96			215	2		
BIHOR	480	3,6	208			269	3		
BISTRITA-NASAUD	148	1,1	38			108	2		
BOTOSANI	158	1,2	85			72	1		
BRASOV	497	3,7	170			324	3		
BRAILA	138	1,0	35			102	1		
BUZAU	225	1,7	68			156	1		
CARAS-SEVERIN	188	1,4	81			106	1		
CALARASI	91	0,7	27			63	1		
CLUJ	673	5,0	195			468	10		
CONSTANTA	466	3,5	83			380	3		
COVASNA	118	0,9	60			58			
DAMBOVITA	209	1,6	66			142	1		
DOLJ	296	2,2	88			207	1		
GALATI	343	2,6	115			226	2		
GIURGIU	118	0,9	35			82	1		
GORJ	134	1,0	48			86			
HARGHITA	249	1,9	144			103	2		
HUNEDOARA	246	1,8	65			179	2		
IALOMITA	106	0,8	28			78			
IASI	505	3,8	138	1		363	3		
MARAMURES	238	1,8	48			190			
MEHEDINTI	127	1,0	42			85			
MURES	308	2,3	101			207			
NEAMT	200	1,5	54			144	2		
OLT	115	0,9	24			90	1		
PRAHOVA	480	3,6	137			339	4		
SALAJ	151	1,1	69			82			
SATU MARE	258	1,9	98			160			
SIBIU	269	2,0	97			169	3		
SUCEAVA	257	1,9	92			165			
TELEORMAN	120	0,9	38			81	1		
TIMIS	555	4,2	98	2		453	2		
TULCEA	159	1,2	87			70	2		
VASLUI	134	1,0	52			76	6		
VALCEA	177	1,3	51			125	1		
VRANCEA	142	1,1	39			103			
MUN. BUCURESTI	2681	20,1	436	1	3	2221	20		
ILFOV	395	3,0	48			345	2		

**Numărul de înmatriculări la Registrul Comerțului,
pe domenii de activitate* și categorii de comercianți,
în luna Octombrie 2007**

Diviziune CAEN	Domeniul de activitate	Total		din care:						
				PF+AF	societăți comerciale: 9634				RA	OC
					Număr	Număr	Număr	Număr		
0	1	2	3	4	5	6	7	8	9	10
	Total ROMÂNIA	13345	100,0	3711	4	3	9541	86		
1	Agricultura, vanatoare si servicii anexe	244	1,8	109			134	1		
2	Silvicultura, exploatare forestiera si servicii anexe	49	0,4	6			43			
5	Pescuitul, piscicultura si serviciile anexe	131	1,0	117			14			
10	Extractia si prepararea carbunelui	2	0,0				2			
11	Extractia hidrocarburilor si servicii anexe	2	0,0	1			1			
12	Extractia si prepararea minereurilor radioactive									
13	Extractia si prepararea minereurilor metalifere									
14	Alte activitati extractive	26	0,2				25	1		
15	Industria alimentara si a bauturilor	109	0,8	52			55	2		
16	Fabricarea produselor din tutun									
17	Fabricarea produselor textile	16	0,1	3			13			
18	Fabricarea articolelor de imbracaminte; aranierea si vopsirea blanurilor	77	0,6	27			50			
19	Tabacirea si finisarea pieilor; fabricarea articolelor de voiaj si marochinarie, a harnasamentelor si incaltamintei	27	0,2	4			23			
20	Fabricarea lemnului si a produselor din lemn si pluta, cu exceptia mobilei; fabricarea articolelor din impletitura de pai si alte materiale vegetale	87	0,7	28			59			
21	Fabricarea celulozei, hartiei si a produselor din hartie	6	0,0				6			
22	Edituri, poligrafie si reproducerea pe suporti a inregistrarilor	66	0,5	4			61	1		
23	Industria de prelucrare a titeiului, cocsificarea carbunelui si tratarea combustibililor nucleari	2	0,0				2			
24	Fabricarea substantelor si a produselor chimice	8	0,1	1			7			
25	Fabricarea produselor din cauciuc si mase plastice	48	0,4	3			44	1		
26	Fabricarea altor produse din minerale nemetalice	51	0,4	14			37			
27	Industria metalurgica	6	0,0				6			
28	Industria constructiilor metalice si a produselor din metal (exclusiv masini, utilaje si instalatii)	137	1,0	37			100			
29	Industria de masini si echipamente	9	0,1				9			
30	Industria de mijloace ale tehnicii de calcul si de birou	4	0,0				4			
31	Industria de masini si aparate electrice	5	0,0				5			
32	Industria de echipamente pentru radio, televiziune si comunicatii	3	0,0				3			
33	Industria de aparatura si instrumente medicale, de precizie, optice si fotoorafice, ceasornicarie	26	0,2	6			20			
34	Industria mijloacelor de transport rutier	5	0,0				5			
35	Industria altor mijloace de transport n.c.a.	20	0,1	2			18			
36	Productia de mobilier si alte activitati industriale n.c.a.	97	0,7	28			69			
37	Recuperarea deseurilor si resturilor de materiale reciclabile	27	0,2				27			
40	Productia si furnizarea de energie electrica si termica, gaze si apa	31	0,2				30	1		
41	Captarea, tratarea si distributia apei	5	0,0				2	3		
45	Constructii	1805	13,5	298			1505	2		

Numărul de înmatriculări la Registrul Comerțului,
pe domenii de activitate* și categorii de comercianți,
în luna Octombrie 2007

Diviziune CAEN	Domeniul de activitate	Total		din care:						
				PF+AF	societăți comerciale: 9634				RA	OC
					SNC	SCS	SRL	SA		
					Număr	Număr	Număr	Număr		
0	1	2	3	4	5	6	7	8	9	10
	Total ROMÂNIA	13345	100,0	3711	4	3	9541	86		
50	Comert cu ridicata si cu amanuntul, intretinerea si repararea autovehiculelor si a motocicletelor; comert cu amanuntul al carburantilor pentru autovehicule	305	2,3	45			260			
51	Comert cu ridicata si servicii de intermediere in comertul cu ridicata (cu exceptia comertului cu autovehicule si motociclete)	1231	9,2	210	1	1	1017	2		
52	Comert cu amanuntul (cu exceptia comertului cu autovehicule si motociclete); reparea bunurilor personale si gospodaresti	2373	17,8	816	1	1	1554	1		
55	Hoteluri si restaurante	458	3,4	65	1		389	3		
60	Transporturi terestre; transporturi prin conducte	1182	8,9	521			660	1		
61	Transporturi pe apa									
62	Transporturi aeriene	1	0,0				1			
63	Activitati anexe si auxiliare de transport, activitati ale agentilor de turism	101	0,8	3			97	1		
64	Posta si telecomunicatii	91	0,7	28			63			
65	Intermedieri financiare (cu exceptia activitatilor de asigurari si ale caselor de pensii)	60	0,4				23	37		
66	Activitati de asigurari si ale caselor de pensii (cu exceptia celor din sistemul public de asigurari sociale)	6	0,0	3			1	2		
67	Activitati auxiliare intermediarilor financiare	152	1,1	18			133	1		
70	Tranzactii imobiliare	805	6,0	12			772	21		
71	Inchirierea masinilor si echipamentelor, fara operator si a bunurilor personale si gospodaresti	51	0,4	6			45			
72	Informatica si activitati conexe	438	3,3	204			233	1		
73	Cercetare-dezvoltare	13	0,1	1			12			
74	Alte activitati de servicii prestate in principal intreprinderilor	1970	14,8	577	1	1	1389	2		
75	Administratie publica si aparare; asigurari sociale din sistemul public									
80	Invatamant	200	1,5	141			59			
85	Sanatate si asistenta sociala	134	1,0	6			128			
90	Eliminarea deseurilor si a apelor uzate; salubritate si activitati similare	19	0,1	1			17	1		
91	Activitati asociative diverse	2	0,0	1			1			
92	Activitati recreative, culturale si sportive	230	1,7	57			172	1		
93	Alte activitati de servicii personale	365	2,7	230			135			
95	Activitati ale personalului angajat in gospodarii personale	26	0,2	25			1			
96	Activitati desfasurate in gospodarii private, de productie a bunurilor destinate consumului propriu									
97	Activitati ale gospodariilor private, de servicii pentru scopuri proprii	1	0,0	1						

**Numărul societăților comerciale înmatriculate
și valoarea capitalului social subscris, pe județe,
în luna Octombrie 2007**

Județul	Total societăți comerciale înmatriculate		Valoarea capitalului social subscris		Valoarea medie a capitalului social subscris pe societate
	Nr.	%	mil. Lei	%	mil. Lei
0	1	2	3	4	5
Total ROMÂNIA	9634	100,0	144362,8	100,0	15,1
ALBA	156	1,6	169,2	0,1	1,1
ARAD	227	2,4	3528,3	2,4	15,5
ARGES	268	2,8	764,1	0,5	2,9
BACAU	217	2,3	205,8	0,1	1,0
BIHOR	272	2,8	1919,3	1,3	7,2
BISTRITA-NASAUD	110	1,1	1161,3	0,8	10,7
BOTOSANI	73	0,8	6420,9	4,4	88,0
BRASOV	327	3,4	2473,3	1,7	7,6
BRAILA	103	1,1	254,0	0,2	2,5
BUZAU	157	1,6	601,2	0,4	3,9
CARAS-SEVERIN	107	1,1	97,8	0,1	0,9
CALARASI	64	0,7	39,5	0,0	0,6
CLUJ	478	5,0	72106,3	49,9	152,8
CONSTANTA	383	4,0	1437,4	1,0	3,8
COVASNA	58	0,6	33,8	0,0	0,6
DAMBOVITA	143	1,5	182,1	0,1	1,3
DOLJ	208	2,2	261,4	0,2	1,3
GALATI	228	2,4	320,3	0,2	1,4
GIURGIU	83	0,9	29,3	0,0	0,4
GORJ	86	0,9	91,4	0,1	1,1
HARGHITA	105	1,1	138,4	0,1	1,4
HUNEDOARA	181	1,9	1714,0	1,2	9,7
IALOMITA	78	0,8	50,9	0,0	0,7
IASI	367	3,8	1187,8	0,8	3,3
MARAMURES	190	2,0	132,1	0,1	0,7
MEHEDINTI	85	0,9	31,0	0,0	0,4
MURES	207	2,1	151,0	0,1	0,7
NEAMT	146	1,5	320,5	0,2	2,2
OLT	91	0,9	78,7	0,1	0,9
PRAHOVA	343	3,6	2589,7	1,8	7,6
SALAJ	82	0,9	208,7	0,1	2,5
SATU MARE	160	1,7	3495,9	2,4	21,8
SIBIU	172	1,8	627,5	0,4	3,7
SUCEAVA	165	1,7	122,4	0,1	0,7
TELEORMAN	82	0,9	44,3	0,0	0,5
TIMIS	457	4,7	2272,6	1,6	5,0
TULCEA	72	0,7	136,5	0,1	1,9
VASLUI	82	0,9	179,6	0,1	2,4
VALCEA	126	1,3	82,5	0,1	0,7
VRANCEA	103	1,1	37,0	0,0	0,4
MUN. BUCURESTI	2245	23,3	18294,8	12,7	8,2
ILFOV	347	3,6	20370,3	14,1	58,9

Notă: La calculul mediei au fost excluse sucursalele datorită faptului că acestea, conform Legii nr. 31/1990, nu au personalitate juridică

*** Sub 0,01%

Tabel nr. 12

**Numărul societăților comerciale înmatriculate
și valoarea capitalului social subscris, pe forme juridice,
în luna Octombrie 2007**

Forma juridică	Total societăți comerciale înmatriculate		Valoarea capitalului social subscris		Valoarea medie a capitalului social subscris pe societate
	Nr.	%	mil. Lei	%	mil. Lei
0	1	2	3	4	5
Total ROMÂNIA	9634	100,0	144362,8	100,0	15,1
SNC	4	0,0	329,24	0,2	82,3
SCS	3	0,0	653,50	0,5	217,8
SA	86	0,9	81649,39	56,6	3140,4
SRL	9541	99,0	61730,70	42,8	6,5
SCA					

Notă: La calculul mediei au fost excluse sucursalele datorită faptului că acestea, conform Legii nr. 31/1990, nu au personalitate juridică

*** Sub 0,01%

Grafic nr. 5

