



MINISTERUL JUSTIȚIEI

OFICIUL NAȚIONAL AL REGISTRULUI COMERȚULUI

București, Bd. Unirii nr. 74, Bl. J3b, tronson II+III, sector 3; Telefon: +40 21 316.08.04, 316.08.10; Fax: +40 21 316.08.03; Cod poștal: 030837
Website: www.onrc.ro; E-mail: onrc@onrc.ro; Cod identificare Fiscală: 14942091

Operațiuni în Registrul Central al Comerțului

SINTEZA STATISTICĂ

**A DATELOR DIN REGISTRUL CENTRAL AL COMERȚULUI
- la 30 Noiembrie 2007 - date provizorii -**

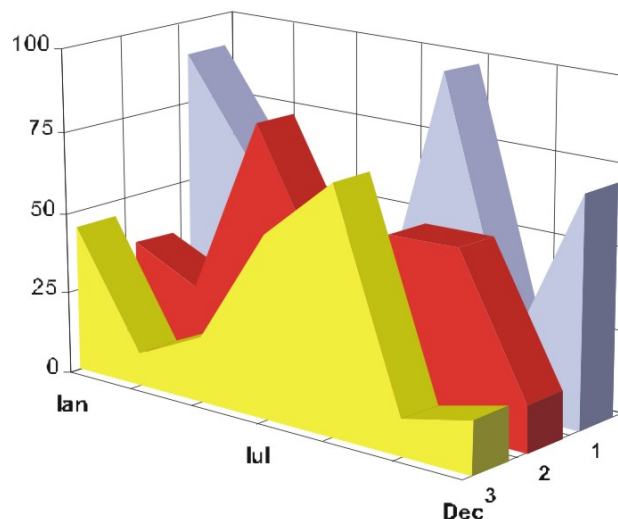

- Numărul 192 -

MINISTERUL JUSTIȚIEI
OFICIUL NAȚIONAL AL REGISTRULUI COMERȚULUI

- Operațiunile de înmatriculare a comercianților, de mențiuni și radieri se efectuează în temeiul Legii nr.26/1990, republicată, Legii nr 31/1990, republicată, OUG nr.76/2001 republicată și a Normelor metodologice nr.P/608/1998.

- Prezenta lucrare reflectă evoluția operațiunilor la Oficiul Registrului Comerțului de pe lângă Tribunalul București și la Oficiile Registrului Comerțului de pe lângă tribunalele județene.

- Informațiile din Registrul Central al Comerțului se referă la operațiunile pentru care legea prevede obligația de a fi înregistrate în registrele comerțului tinute de cele 42 de oficii ale registrului comerțului de pe lângă tribunale.

• **Reproducerea** conținutului acestei publicații, integrală sau parțială, în forma originală sau modificată, precum și stocarea într-un sistem de regăsire sau transmiterea sub orice formă și prin orice mijloace sunt interzise fără autorizarea scrisă a Ministerului Justiției – Oficiul Național al Registrului Comerțului.

• **Utilizarea** conținutului acestei publicații, cu titlu explicativ sau justificativ, în articole, studii, cărți este autorizată nuDecembrie cu indicarea clară și precisă a sursei.

CUPRINS

	Pag
1	1
Precizări	
2.1	3
Date pentru perioada decembrie 1990 –Noiembrie 2007	
Tabel nr.1 – Operațiuni efectuate pe categorii, în registrele comerțului, în perioada decembrie 1990 – Noiembrie 2007, pe total țară și județe, ponderi ale județelor în totalul pe țară	3
Tabel nr.1.a – Operațiuni efectuate pe categorii, în registrele comerțului, în perioada decembrie 1990 – Noiembrie 2007, pe total țară și județe, ponderi ale categoriilor de operațiuni în totalul fiecărui județ	4
Tabel nr. 3 – Numărul și structura pe ani a înmatriculărilor în registrele comerțului, în perioada decembrie 1990 – Noiembrie 2007	5
Tabel nr.4 – Numărul înmatriculărilor în registrele comerțului, pe județe și surse de proveniență a capitalului, în perioada decembrie 1990 – Noiembrie 2007	6
Tabel nr. 5 – Numărul de înmatriculări în registrele comerțului, pe județe și categorii de comercianți, în perioada decembrie 1990 – Noiembrie 2007	7
Tabel nr. 6 – Numărul de înmatriculări în registrele comerțului, pe domenii de activitate și categorii de comercianți, în perioada decembrie 1990 – Noiembrie 2007	8
2.2 Date pentru luna Noiembrie 2007	10
Tabel nr. 7 – Operațiuni efectuate în registrele comerțului, pe județe și categorii, în luna Noiembrie 2007	10
Tabel nr. 8 – Numărul de înmatriculări în registrele comerțului, pe județe și surse de proveniență a capitalului, în luna Noiembrie 2007	11
Tabel nr. 9 – Numărul de înmatriculări în registrele comerțului, pe județe și categorii de comercianți, în luna Noiembrie 2007	12
Tabel nr. 10 – Numărul de înmatriculări în registrele comerțului, pe domenii de activitate și categorii de comercianți, în luna Noiembrie 2007	13
Tabel nr. 11 – Numărul societăților comerciale înmatriculate și valoarea capitalului social subscris, pe județe, în luna Noiembrie 2007	15
Tabel nr. 12– Numărul societăților comerciale înmatriculate și valoarea capitalului social subscris, pe forme juridice, în luna Noiembrie 2007	16
Grafic nr. 5 – Valoarea medie a capitalului social subscris pe societate comercială în luna Noiembrie 2007	26

Precizări

Oficiul Registrului Comerțului este constituit în temeiul Legii nr.26/1990, republicată și modificată prin OUG nr. 129/2002, funcționează ca instituție din decembrie 1990 și este structurat pe două niveluri:

- nivel național reprezentat de Oficiul Național al Registrului Comerțului organizat în subordinea Ministerului Justiției.
- nivel local reprezentat de cele 42 de oficii ale registrului comerțului de pe lângă tribunale, organizate în subordinea Oficiului Național al Registrului Comerțului.

Categoriile de comercianți care au obligația înscrierii în Registrul Comerțului sunt reprezentate de:

- persoanele fizice și asociațiile familiale care exercită în mod obișnuit acte de comerț, societățile comerciale, societățile și companiile naționale, regiile autonome și organizațiile cooperatiste.
- filialele care se înscriu ca societăți comerciale cu personalitate juridică având regimul juridic de înființare, funcționare și înmatriculare al formei juridice de societate comercială în care s-au constituit.

• Termeni utilizați în grafice și tabele

- Număr societăți comerciale: funcție de tabel, reprezintă: numărul de societăți comerciale constituite în perioada de referință, numărul de societăți comerciale radiate din registrul comerțului.
- Valoarea capitalului social subscris:
 - total, exprimat în moneda națională: valoarea capitalului social obținută prin însumarea valorilor subscrise (în numerar și în natură) în moneda națională (lei);
- Regiuni de dezvoltare economică:

<i>Nord-Est:</i>	Suceava, Botoșani, Neamț, Iași, Bacău, Vaslui.
<i>Sud-Est:</i>	Vrancea, Galați, Buzău, Brăila, Tulcea, Constanța.
<i>Sud-Muntenia:</i>	Argeș, Dâmbovița, Prahova, Teleorman, Giurgiu, Călărași, Ialomița.
<i>Sud-Vest Oltenia:</i>	Gorj, Vâlcea, Dolj, Mehedinți, Olt.
<i>Vest:</i>	Arad, Caraș-Severin, Hunedoara, Timiș.
<i>Nord-Vest:</i>	Bihor, Bistrița, Cluj, Satu Mare, Sălaj, Maramureș.
<i>Centru:</i>	Alba, Brașov, Covasna, Harghita, Mureș, Sibiu.
<i>București-Ilfov:</i>	București, Ilfov.

• **Cod CAEN** – Clasificarea Activităților din Economia Națională a fost aprobată prin HG nr 656/1997, modificată prin Ordinul nr. 601 al Președintelui Institutului Național de Statistică și este compatibilă cu clasificarea folosită pe plan internațional în raportările statistice și

documentele oficiale. Activitățile sunt clasificate după principiul omogenității, pe secțiuni, diviziuni, grupe și clase.

Abrevieri utilizate

- PF – Persoană fizică autorizată
- AF – Asociație familială
- SNC – Societate în nume colectiv
- SCS – Societate în comandită simplă
- SA – Societate pe acțiuni
- SRL – Societate cu răspundere limitată
- RA – Regie autonomă
- OC – Organizație cooperatistă

Surse de informații

Sistemul informatic unitar al registrului comerțului este proiectat de Oficiul Național al Registrului Comerțului în conformitate cu prevederile actelor normative în vigoare, cu incidență în domeniu. Sursa de informații o constituie registrele comerțului, în sistem computerizat, ținute de oficiile registrului comerțului de pe lângă tribunale.

Tabel nr. 1

**Operațiuni efectuate pe categorii, în Registrul Comerțului,
în perioada Decembrie 1990 - Noiembrie 2007, pe total țară și județe,
- ponderi ale județelor în totalul pe țară -**

Județul	Total operațiuni efectuate		din care:							
			Înmatriculări		Mențiuni		din care: de lichidare, dizolvare		Radieri	
	Nr.	%	Nr.	%	Nr.	%	Nr.	%	Nr.	%
0	1	2	3	4	5	6	7	8	9	10
Total ROMÂNIA	8992938	100,0	1691238	100,0	6791786	100,0	9911	100,0	509914	100,0
ALBA	116853	1,3	26591	1,6	85421	1,3	371	3,7	4841	0,9
ARAD	203989	2,3	41537	2,5	152113	2,2	369	3,7	10339	2,0
ARGES	217429	2,4	43522	2,6	164829	2,4	197	2,0	9078	1,8
BACAU	207766	2,3	42283	2,5	153626	2,3	1003	10,1	11857	2,3
BIHOR	260338	2,9	51430	3,0	194346	2,9	303	3,1	14562	2,9
BISTRITA-NASAUD	109114	1,2	20661	1,2	82077	1,2	72	0,7	6376	1,3
BOTOSANI	82893	0,9	20820	1,2	56351	0,8	66	0,7	5722	1,1
BRASOV	300174	3,3	52881	3,1	235803	3,5	149	1,5	11490	2,3
BRAILA	113457	1,3	23144	1,4	86546	1,3	61	0,6	3767	0,7
BUZAU	163541	1,8	30953	1,8	122048	1,8	146	1,5	10540	2,1
CARAS-SEVERIN	112775	1,3	20937	1,2	83631	1,2	41	0,4	8207	1,6
CALARASI	75167	0,8	16844	1,0	53479	0,8	79	0,8	4844	0,9
CLUJ	400234	4,5	78203	4,6	308547	4,5	197	2,0	13484	2,6
CONSTANTA	396089	4,4	70778	4,2	299257	4,4	926	9,3	26054	5,1
COVASNA	80379	0,9	14447	0,9	61512	0,9	18	0,2	4420	0,9
DAMBOVITA	134782	1,5	31447	1,9	89884	1,3	98	1,0	13451	2,6
DOLJ	247848	2,8	44512	2,6	190502	2,8	215	2,2	12834	2,5
GALATI	244524	2,7	40001	2,4	190578	2,8	125	1,3	13945	2,7
GIURGIU	62849	0,7	13722	0,8	43927	0,6	47	0,5	5200	1,0
GORJ	124451	1,4	20123	1,2	98039	1,4	48	0,5	6289	1,2
HARGHITA	131277	1,5	25967	1,5	100734	1,5	51	0,5	4576	0,9
HUNEDOARA	177634	2,0	34547	2,0	129666	1,9	126	1,3	13421	2,6
IALOMITA	84459	0,9	15716	0,9	62894	0,9	78	0,8	5849	1,1
IASI	302941	3,4	52641	3,1	238432	3,5	597	6,0	11868	2,3
MARAMURES	185987	2,1	43264	2,6	131930	1,9	159	1,6	10793	2,1
MEHEDINTI	93680	1,0	18964	1,1	66781	1,0	55	0,6	7935	1,6
MURES	251691	2,8	42553	2,5	195869	2,9	83	0,8	13269	2,6
NEAMT	190593	2,1	37143	2,2	139134	2,0	304	3,1	14316	2,8
OLT	113715	1,3	23678	1,4	81080	1,2	21	0,2	8957	1,8
PRAHOVA	311456	3,5	56068	3,3	240099	3,5	274	2,8	15289	3,0
SALAJ	76633	0,9	16434	1,0	55395	0,8	29	0,3	4804	0,9
SATU MARE	144804	1,6	28641	1,7	105861	1,6	26	0,3	10302	2,0
SIBIU	195073	2,2	32794	1,9	154681	2,3	31	0,3	7598	1,5
SUCEAVA	228020	2,5	43060	2,5	168617	2,5	29	0,3	16343	3,2
TELEORMAN	95659	1,1	18976	1,1	72068	1,1	49	0,5	4615	0,9
TIMIS	322501	3,6	59512	3,5	246745	3,6	271	2,7	16244	3,2
TULCEA	92884	1,0	17447	1,0	70307	1,0	149	1,5	5130	1,0
VASLUI	99407	1,1	21420	1,3	69523	1,0	197	2,0	8464	1,7
VALCEA	139078	1,5	27783	1,6	102955	1,5	138	1,4	8340	1,6
VRANCEA	112339	1,2	20805	1,2	87016	1,3	51	0,5	4518	0,9
MUN. BUCURESTI	1860469	20,7	321059	19,0	1425872	21,0	2641	26,6	113538	22,3
ILFOV	127986	1,4	27930	1,7	93611	1,4	21	0,2	6445	1,3

*** Sub 0,01%

Tabel nr. 2

**Operațiuni efectuate pe categorii, în Registrul Comerțului,
în perioada Decembrie 1990 - Noiembrie 2007, pe total țară și județe,
- ponderi ale categoriilor de operațiuni în totalul fiecărui județ -**

Județul	Total operațiuni efectuate		din care:							
			Înmatriculări		Mențiuni		din care: de lichidare, dizolvare		Radieri	
	Nr.	%	Nr.	%	Nr.	%	Nr.	%	Nr.	%
0	1	2	3	4	5	6	7	8	9	10
Total ROMÂNIA	8992938	100,0	1691238	18,8	6791786	75,5	9911	0,1	509914	5,7
ALBA	116853	100,0	26591	22,8	85421	73,1	371	0,3	4841	4,1
ARAD	203989	100,0	41537	20,4	152113	74,6	369	0,2	10339	5,1
ARGES	217429	100,0	43522	20,0	164829	75,8	197	0,1	9078	4,2
BACAU	207766	100,0	42283	20,4	153626	73,9	1003	0,5	11857	5,7
BIHOR	260338	100,0	51430	19,8	194346	74,7	303	0,1	14562	5,6
BISTRITA-NASAUD	109114	100,0	20661	18,9	82077	75,2	72	0,1	6376	5,8
BOTOSANI	82893	100,0	20820	25,1	56351	68,0	66	0,1	5722	6,9
BRASOV	300174	100,0	52881	17,6	235803	78,6	149	0,0	11490	3,8
BRAILA	113457	100,0	23144	20,4	86546	76,3	61	0,1	3767	3,3
BUZAU	163541	100,0	30953	18,9	122048	74,6	146	0,1	10540	6,4
CARAS-SEVERIN	112775	100,0	20937	18,6	83631	74,2	41	0,0	8207	7,3
CALARASI	75167	100,0	16844	22,4	53479	71,1	79	0,1	4844	6,4
CLUJ	400234	100,0	78203	19,5	308547	77,1	197	0,0	13484	3,4
CONSTANTA	396089	100,0	70778	17,9	299257	75,6	926	0,2	26054	6,6
COVASNA	80379	100,0	14447	18,0	61512	76,5	18	0,0	4420	5,5
DAMBOVITA	134782	100,0	31447	23,3	89884	66,7	98	0,1	13451	10,0
DOLJ	247848	100,0	44512	18,0	190502	76,9	215	0,1	12834	5,2
GALATI	244524	100,0	40001	16,4	190578	77,9	125	0,1	13945	5,7
GIURGIU	62849	100,0	13722	21,8	43927	69,9	47	0,1	5200	8,3
GORJ	124451	100,0	20123	16,2	98039	78,8	48	0,0	6289	5,1
HARGHITA	131277	100,0	25967	19,8	100734	76,7	51	0,0	4576	3,5
HUNEDOARA	177634	100,0	34547	19,4	129666	73,0	126	0,1	13421	7,6
IALOMITA	84459	100,0	15716	18,6	62894	74,5	78	0,1	5849	6,9
IASI	302941	100,0	52641	17,4	238432	78,7	597	0,2	11868	3,9
MARAMURES	185987	100,0	43264	23,3	131930	70,9	159	0,1	10793	5,8
MEHEDINTI	93680	100,0	18964	20,2	66781	71,3	55	0,1	7935	8,5
MURES	251691	100,0	42553	16,9	195869	77,8	83	0,0	13269	5,3
NEAMT	190593	100,0	37143	19,5	139134	73,0	304	0,2	14316	7,5
OLT	113715	100,0	23678	20,8	81080	71,3	21	0,0	8957	7,9
PRAHOVA	311456	100,0	56068	18,0	240099	77,1	274	0,1	15289	4,9
SALAJ	76633	100,0	16434	21,4	55395	72,3	29	0,0	4804	6,3
SATU MARE	144804	100,0	28641	19,8	105861	73,1	26	0,0	10302	7,1
SIBIU	195073	100,0	32794	16,8	154681	79,3	31	0,0	7598	3,9
SUCEAVA	228020	100,0	43060	18,9	168617	73,9	29	0,0	16343	7,2
TELEORMAN	95659	100,0	18976	19,8	72068	75,3	49	0,1	4615	4,8
TIMIS	322501	100,0	59512	18,5	246745	76,5	271	0,1	16244	5,0
TULCEA	92884	100,0	17447	18,8	70307	75,7	149	0,2	5130	5,5
VASLUI	99407	100,0	21420	21,5	69523	69,9	197	0,2	8464	8,5
VALCEA	139078	100,0	27783	20,0	102955	74,0	138	0,1	8340	6,0
VRANCEA	112339	100,0	20805	18,5	87016	77,5	51	0,0	4518	4,0
MUN. BUCURESTI	1860469	100,0	321059	17,3	1425872	76,6	2641	0,1	113538	6,1
ILFOV	127986	100,0	27930	21,8	93611	73,1	21	0,0	6445	5,0

*** Sub 0,01%

**Numărul și structura pe ani a înmatriculărilor la Registrul Comerțului,
în perioada Decembrie 1990 - Noiembrie 2007**

Perioada (anul, luna)	Număr înmatriculări Nr.	Structura	
		%	
0	1	2	3
Total la =F21 Noiembrie 2007, din care:	1691238	100,00	
Anul 1990	81	0,00	
Anul 1991	95840	5,67	
Anul 1992	137456	8,13	
Anul 1993	117078	6,92	
Anul 1994	137445	8,13	
Anul 1995	65479	3,87	
Anul 1996	62089	3,67	
Anul 1997	55663	3,29	
Anul 1998	63878	3,78	
Anul 1999	57197	3,38	
Anul 2000	57291	3,39	
Anul 2001	61265	3,62	
Anul 2002	84780	5,01	
Anul 2003	123582	7,31	
Anul 2004	144284	8,53	
Anul 2005	157375	9,31	
Anul 2006	135211	7,99	
Anul 2007, din care:	135244	8,00	100,0
- ianuarie	10979		8,1
- februarie	13249		9,8
- martie	14721		10,9
- aprilie	10908		8,1
- mai	12749		9,4
- iunie	12463		9,2
- iulie	11670		8,63
- august	11841		8,76
- septembrie	10950		8,10
- octombrie	13345		9,87
- noiembrie	12369		9,15

Notă: Coloana 2 reprezintă structura anuală a înmatriculărilor; coloana 3 reprezintă structura pe luni în anul curent.

*** Sub 0,01%

Grafic nr. 1

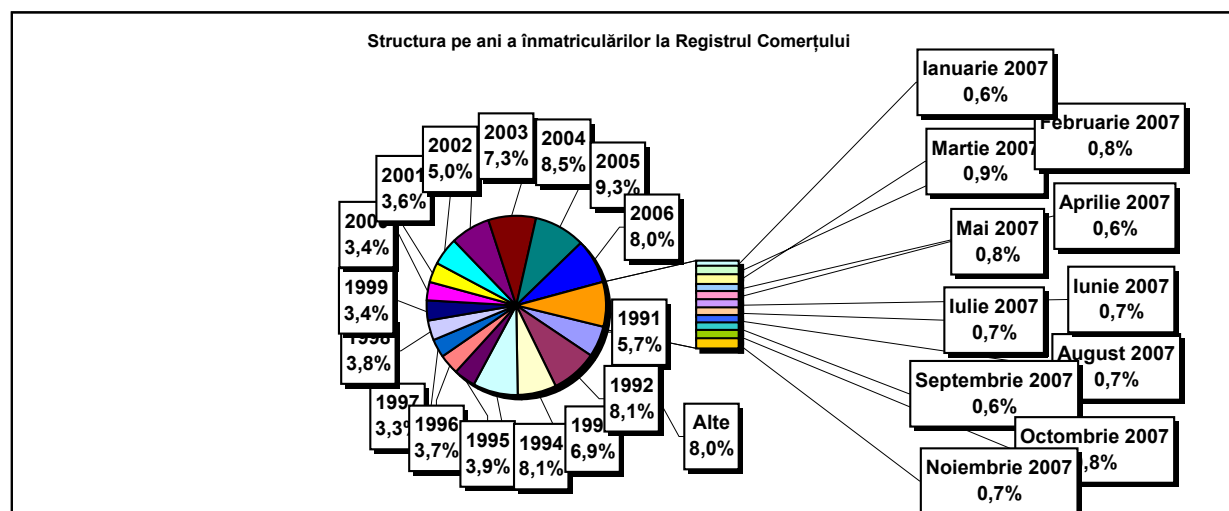

**Numărul înmatriculărilor la Registrul Comerțului, pe județe și
surse de proveniență a capitalului,
în perioada Decembrie 1990 - Noiembrie 2007**

Județul	Total		din care:						Ierarhia în funcție de: *
			Capital privat			Capital majoritar de stat		Capital mixt (stat+privat)	
			din care:			din care:			
			PF+AF	Societăți comerciale	OC	RA	Societăți comerciale	Societăți comerciale	
Nr.	%	Nr.	Nr.	Nr.	Nr.	Nr.	Nr.		
0	1	2	3	4	5	6	7	8	9
Total ROMÂNIA	1691238	100,0	437048	1236485	5397	1348	2368	8592	X
ALBA	26591	1,6	9201	16994	141	38	47	170	25
ARAD	41538	2,5	15760	25218	157	27	41	335	15
ARGES	43522	2,6	13949	29195	168	29	29	152	10
BACAU	42283	2,5	13984	27841	158	35	42	223	14
BIHOR	51430	3,0	12253	38624	146	37	62	308	8
BISTRITA-NASAUD	20661	1,2	7299	13107	98	19	29	109	33
BOTOSANI	20820	1,2	9621	10764	122	21	173	119	31
BRASOV	52881	3,1	11154	41311	114	45	87	170	6
BRAILA	23144	1,4	5814	16997	96	28	43	166	28
BUZAU	30953	1,8	9096	21514	142	28	42	131	21
CARAS-SEVERIN	20937	1,2	7274	13324	102	35	65	137	30
CALARASI	16844	1,0	4940	11628	86	18	77	95	38
CLUJ	78203	4,6	19874	57825	150	52	40	262	2
CONSTANTA	70778	4,2	13639	56295	203	51	49	541	3
COVASNA	14447	0,9	4993	9221	68	24	32	109	41
DAMBOVITA	31447	1,9	14218	16838	134	29	75	153	20
DOLJ	44512	2,6	9094	34956	162	40	57	203	9
GALATI	40001	2,4	8162	31480	135	30	51	143	16
GIURGIU	13722	0,8	3285	10116	80	22	109	110	42
GORJ	20123	1,2	4835	14871	184	50	83	100	34
HARGHITA	25967	1,5	10511	15075	86	23	43	229	26
HUNEDOARA	34547	2,0	9059	24993	81	40	92	282	18
IALOMITA	15716	0,9	5963	9527	74	15	46	91	40
IASI	52641	3,1	14566	37463	164	34	70	344	7
MARAMURES	43264	2,6	17315	25626	124	37	39	123	11
MEHEDINTI	18964	1,1	6099	12639	82	19	27	98	36
MURES	42553	2,5	15704	26461	156	30	34	168	13
NEAMT	37143	2,2	13765	22993	161	29	30	165	17
OLT	23678	1,4	9224	14080	161	26	64	123	27
PRAHOVA	56068	3,3	17313	38185	177	50	72	271	5
SALAJ	16434	1,0	6409	9808	107	19	28	63	39
SATU MARE	28641	1,7	9461	18897	88	19	42	134	22
SIBIU	32794	1,9	8103	24272	119	34	108	158	19
SUCEAVA	43060	2,5	20533	22011	202	30	64	220	12
TELEORMAN	18976	1,1	6552	12024	152	21	45	182	35
TIMIS	59512	3,5	9656	49262	140	38	68	348	4
TULCEA	17447	1,0	6130	10979	66	18	42	212	37
VASLUI	21420	1,3	10283	10836	109	16	41	135	29
VALCEA	27783	1,6	10887	16538	168	40	37	113	24
VRANCEA	20805	1,2	6323	14221	104	16	27	114	32
MUN. BUCURESTI	321058	19,0	21228	298357	138	115	103	1117	1
ILFOV	27930	1,7	3519	24119	92	21	13	166	23

**Numărul de înmatriculări la Registrul Comerțului,
pe județe și categorii de comercianți,
în perioada Decembrie 1990 - Noiembrie 2007**

Județul	Total		din care:						
			PF+AF	societăți comerciale: 1247445				RA	OC
	SNC	SCS		SRL	SA				
	Nr.	%	Nr.	Nr.	Nr.	Nr.	Nr.	Nr.	
0	1	2	3	4	5	6	7	8	9
Total ROMÂNIA	1691238	100,0	437048	32662	1577	1180676	32524	1348	5397
ALBA	26591	1,6	9201	890	11	15753	557	38	141
ARAD	41537	2,5	15760	53	11	24851	677	27	157
ARGES	43522	2,6	13949	107	15	28430	824	29	168
BACAU	42283	2,5	13984	1299	4	26073	729	35	158
BIHOR	51430	3,0	12253	126	47	37917	904	37	146
BISTRITA-NASAUD	20661	1,2	7299	146	21	12661	417	19	98
BOTOSANI	20820	1,2	9621	468	1	10134	453	21	122
BRASOV	52881	3,1	11154	239	20	40456	853	45	114
BRAILA	23144	1,4	5814	376	12	16300	518	28	96
BUZAU	30953	1,8	9096	3747	46	17322	572	28	142
CARAS-SEVERIN	20937	1,2	7274	117	9	12935	465	35	102
CALARASI	16844	1,0	4940	609	3	10835	353	18	86
CLUJ	78203	4,6	19874	2112	18	54712	1285	52	150
CONSTANTA	70778	4,2	13639	311	23	55070	1481	51	203
COVASNA	14447	0,9	4993	148	4	8913	297	24	68
DAMBOVITA	31447	1,9	14218	60	8	16509	489	29	134
DOLJ	44512	2,6	9094	1560	8	32767	881	40	162
GALATI	40001	2,4	8162	1574	6	29253	841	30	135
GIURGIU	13722	0,8	3285	35	8	9968	324	22	80
GORJ	20123	1,2	4835	29	1	14535	489	50	184
HARGHITA	25967	1,5	10511	62	6	14791	488	23	86
HUNEDOARA	34547	2,0	9059	1166	98	23430	673	40	81
IALOMITA	15716	0,9	5963	266	11	9042	345	15	74
IASI	52641	3,1	14566	507	111	36248	1009	34	164
MARAMURES	43264	2,6	17315	1927	23	23245	592	37	124
MEHEDINTI	18964	1,1	6099	427	3	12006	328	19	82
MURES	42553	2,5	15704	37	34	25926	666	30	156
NEAMT	37143	2,2	13765	3293	30	19196	669	29	161
OLT	23678	1,4	9224	1611	1	12165	490	26	161
PRAHOVA	56068	3,3	17313	3122	14	34492	900	50	177
SALAJ	16434	1,0	6409	600	4	9003	292	19	107
SATU MARE	28641	1,7	9461	283	6	18313	471	19	88
SIBIU	32794	1,9	8103	777	48	23054	659	34	119
SUCEAVA	43060	2,5	20533	438	8	21264	585	30	202
TELEORMAN	18976	1,1	6552	272	399	11166	414	21	152
TIMIS	59512	3,5	9656	612	29	47785	1252	38	140
TULCEA	17447	1,0	6130	1363	114	9279	477	18	66
VASLUI	21420	1,3	10283	90	12	10498	412	16	109
VALCEA	27783	1,6	10887	364	6	15831	487	40	168
VRANCEA	20805	1,2	6323	356	10	13548	448	16	104
MUN. BUCURESTI	321059	19,0	21228	1034	303	291394	6846	115	138
ILFOV	27930	1,7	3519	49	31	23606	612	21	92

**Numărul de înmatriculări la Registrul Comerțului,
pe domenii de activitate* și categorii de comercianți,
în perioada Decembrie 1990 - Noiembrie 2007**

Diviziune CAEN	Domeniul de activitate	Total		din care:						
				PF+AF	societăți comerciale: 1247445				RA	OC
					SNC	SCS	SRL	SA		
					Număr	Număr	Număr	Număr		
0	1	2	3	4	5	6	7	8	9	10
	Total ROMÂNIA	1691238	100,0	437048	32662	1577	1180676	32524	1348	5397
1	Agricultura și servicii auxiliare	66804	4,0	17519	2024	45	43253	3793	53	117
2	Silvicultură, exploatare forestieră și economia vînatului	8953	0,5	1187	152	3	7285	222	96	8
5	Pescuitul și piscicultura	3823	0,2	2387	17	3	1362	54		
10	Extracția și prepararea cărbunelui	125	0,0	2			87	32	4	
11	Extracția petrolului și gazelor naturale (exclusiv prospecțiunile)	371	0,0	26	1		173	125	46	
12	Extracția și prepararea minereurilor radioactive	133	0,0	32			95	6		
13	Extracția și prepararea minereurilor metalifere	540	0,0	163			314	55	8	
14	Alte activități extractive	1809	0,1	110	9	1	1515	171	2	1
15	Industria alimentară și a băuturilor	74547	4,4	14975	3260	149	54047	1863	5	248
16	Industria tutunului	293	0,0	47			214	31	1	
17	Industria textilă și a produselor textile	11988	0,7	2447	556	16	8418	406		145
18	Industria confecțiilor de îmbrăcăminte	21636	1,3	4974	875	38	15084	359	1	305
19	Industria pielăriei și încălțămintei	5503	0,3	941	112	6	4269	123	1	51
20	Industria de prelucrare a lemnului (exclusiv producția de mobilă)	26148	1,5	9351	575	29	15643	499	9	42
21	Industria celulozei, hîrtiei și cartonului	1869	0,1	129	21	1	1607	98		13
22	Edituri, poligrafie și reproducerea înregistrărilor pe suport	12446	0,7	1006	317	22	10669	408	14	10
23	Industria de prelucrare a țîțeiului, cocsificarea cărbunelui și tratarea combustibililor nucleari	269	0,0	25			207	35	2	
24	Industria chimică și a fibrelor sintetice și artificiale	3815	0,2	121	89	1	3212	380	6	6
25	Industria de prelucrare a cauciucului și a maselor plastice	6640	0,4	592	314	7	5439	263		24
26	Industria altor produse din minerale nemetalice	9908	0,6	3044	212	6	6235	392	5	14
27	Industria metalurgică	2490	0,1	175	39	3	2055	208	3	7
28	Industria construcțiilor metalice și a produselor din metal (exclusiv mașini, utilaje și instalații)	18608	1,1	4688	361	23	12737	726	11	62
29	Industria de mașini și echipamente	3962	0,2	114	44	7	3350	423	19	5
30	Industria de mijloace ale tehnicii de calcul și de birou	1803	0,1	16	25	4	1678	80		
31	Industria de mașini și aparate electrice	2021	0,1	112	44	6	1709	144		6
32	Industria de echipamente, aparate de radio, televiziune și comunicații	903	0,1	67	14	4	744	73		1
33	Industria de aparatură și instrumente medicale, de precizie, optice și ceasornicărie	2795	0,2	667	17	2	1999	106		4
34	Industria mijloacelor de transport rutier	953	0,1	31	31	3	760	126		2
35	Industria altor mijloace de transport	2072	0,1	302	86	7	1477	125	73	2
36	Producția de mobilier și alte activități industriale n.c.a.	16491	1,0	4704	284	16	10986	338	5	158
37	Recuperarea deșeurilor și resturilor de materiale reciclabile	5286	0,3	453	51	5	4601	175		1
40	Producția, transportul și distribuția de energie electrică și termică, gaze și apă caldă	3186	0,2	840	3	1	1705	548	89	
41	Gospodărirea resurselor de apă, captarea, tratarea și distribuția apei	3601	0,2	1637	2		1666	223	73	
45	Construcții	113968	6,7	29212	611	44	81504	2466	54	77

Numărul de înmatriculări la Registrul Comerțului,
pe domenii de activitate* și categorii de comercianți,
în perioada Decembrie 1990 - Noiembrie 2007

Diviziune CAEN	Domeniul de activitate	Total		din care:						RA	OC
				PF+AF	societăți comerciale: 1247445						
					SNC	SCS	SRL	SA			
					Număr	Număr	Număr	Număr	Număr		
0	1	2	3	4	5	6	7	8	9	10	
	Total ROMÂNIA	1691238	100,0	437048	32662	1577	1180676	32524	1348	5397	
50	Vinzarea, întreținerea și repararea autovehiculelor și a motocicletelor; comerț cu amănuntul al carburanților pentru autovehicule	57415	3,39	9138	1244	34	45924	1027	6	42	
51	Comerț cu ridicata (cu excepția autovehiculelor și motocicletelor)	214677	12,69	20008	4525	152	186352	3323	35	282	
52	Comerț cu amănuntul (cu excepția autovehiculelor și motocicletelor); repararea bunurilor personale și gospodărești	522389	30,89	185964	11916	559	319058	2500	6	2385	
55	Hoteluri și restaurante	65051	3,85	15211	1636	126	47116	794	73	95	
60	Transporturi terestre; transporturi prin conducte	89902	5,32	38534	845	37	49382	1061	33	10	
61	Transporturi pe apă	906	0,05	176	82	8	505	64	70	1	
62	Transporturi aeriene	317	0,02	18			239	50	10		
63	Activități anexe și auxiliare de transport, activități ale agenților de turism	11364	0,67	798	220	14	9782	443	96	11	
64	Poșta și telecomunicații	8278	0,49	1030	11	1	6915	307	11	3	
65	Activități ale instituțiilor financiare și bancare (cu excepția activităților de asigurări și ale caselor de pensii)	6973	0,41	152	15		3148	2623	2	1033	
66	Activități de asigurări și ale caselor de pensii (cu excepția celor din sistemul public de asigurări sociale)	2102	0,12	623	1		519	958		1	
67	Activități auxiliare ale instituțiilor financiare și de asigurări	8047	0,48	1370	7	2	6363	297		8	
70	Tranzacții imobiliare	30377	1,80	834	30	10	28769	710	17	7	
71	Închirierea mașinilor și echipamentelor fără operator și a bunurilor personale și gospodărești	4087	0,24	746	116	8	3046	100	70	1	
72	Informatică și activități conexe	27437	1,62	6525	120	13	20387	387	2	3	
73	Cercetare - dezvoltare	1856	0,11	263	11	2	1362	173	43	2	
74	Alte activități de servicii prestate în principal întreprinderilor	127515	7,54	27434	797	78	97330	1709	106	60	
75	Administrație publică	370	0,02	94	5		222	26	22	1	
80	Învățământ	8361	0,49	4397	62	6	3830	66			
85	Sănătate și asistență socială	17335	1,02	2181	233	16	14816	85	3	1	
90	Asanarea și îndepărtarea gunoaielor; salubritate și activități similare	1083	0,06	113	13	2	823	112	18		
91	Activități asociative diverse	220	0,01	97	1		104	15		3	
92	Activități recreative, culturale și sportive	18923	1,12	5327	202	14	12993	306	69	12	
93	Alte activități de servicii	29361	1,74	13147	418	42	15244	307	76	126	
95	Activități ale personalului angajat în gospodării personale	1044	0,06	706	6	1	327	3		1	
96	Activități desfășurate în gospodării private, de producere a bunurilor destinate consumului propriu	11	0,00	11							
97	Activități ale gospodăriilor private, de servicii pentru scopuri proprii	25	0,00	25							
99	Activități ale organizațiilor și organismelor extrateritoriale	53	0,00	30			21	2			

**Operațiuni efectuate în Registrele Comerțului,
pe județe și categorii,
în luna Noiembrie 2007**

Județul	Total operațiuni efectuate		din care:							
			Înmatriculări		Mențiuni		din care: de lichidare, dizolvare		Radieri	
	Nr.	%	Nr.	%	Nr.	%	Nr.	%	Nr.	%
0	1	2	3	4	5	6	7	8	9	10
Total ROMÂNIA	78182	100,0	12369	15,82	61901	79,18	1050	1,3	3912	5,00
ALBA	802	100,0	197	24,6	546	68,1	4	0,5	59	7,4
ARAD	2003	100,0	283	14,1	1533	76,5	27	1,3	187	9,3
ARGES	1514	100,0	293	19,4	1146	75,7	12	0,8	75	5,0
BACAU	1051	100,0	269	25,6	740	70,4	12	1,1	42	4,0
BIHOR	2312	100,0	455	19,7	1657	71,7			200	8,7
BISTRITA-NASAUD	854	100,0	148	17,3	653	76,5	40	4,7	53	6,2
BOTOSANI	657	100,0	155	23,6	418	63,6			84	12,8
BRASOV	2940	100,0	436	14,8	2413	82,1	23	0,8	91	3,1
BRAILA	1263	100,0	152	12,0	894	70,8	2	0,2	217	17,2
BUZAU	1129	100,0	210	18,6	810	71,7	13	1,2	109	9,7
CARAS-SEVERIN	903	100,0	204	22,6	663	73,4	3	0,3	36	4,0
CALARASI	235	100,0	112	47,7	115	48,9	2	0,9	8	3,4
CLUJ	4460	100,0	610	13,7	3742	83,9	38	0,9	108	2,4
CONSTANTA	4722	100,0	505	10,7	4029	85,3	150	3,2	188	4,0
COVASNA	552	100,0	95	17,2	398	72,1	9	1,6	59	10,7
DAMBOVITA	940	100,0	170	18,1	710	75,5	3	0,3	60	6,4
DOLJ	1935	100,0	265	13,7	1543	79,7	16	0,8	127	6,6
GALATI	1721	100,0	284	16,5	1388	80,7	105	6,1	49	2,8
GIURGIU	741	100,0	84	11,3	438	59,1			219	29,6
GORJ	880	100,0	128	14,5	686	78,0	43	4,9	66	7,5
HARGHITA	946	100,0	158	16,7	741	78,3	33	3,5	47	5,0
HUNEDOARA	1368	100,0	220	16,1	1110	81,1	25	1,8	38	2,8
IALOMITA	501	100,0	79	15,8	387	77,2			35	7,0
IASI	2696	100,0	473	17,5	2061	76,4	65	2,4	162	6,0
MARAMURES	1557	100,0	254	16,3	1214	78,0	33	2,1	89	5,7
MEHEDINTI	3558	100,0	173	4,9	3365	94,6	40	1,1	20	0,6
MURES	1281	100,0	281	21,9	931	72,7	32	2,5	69	5,4
NEAMT	1422	100,0	248	17,4	1017	71,5	15	1,1	157	11,0
OLT	798	100,0	162	20,3	616	77,2	5	0,6	20	2,5
PRAHOVA	2500	100,0	447	17,9	1904	76,2	18	0,7	149	6,0
SALAJ	558	100,0	94	16,8	412	73,8	10	1,8	52	9,3
SATU MARE	1129	100,0	234	20,7	856	75,8	31	2,7	39	3,5
SIBIU	1545	100,0	242	15,7	1217	78,8	6	0,4	86	5,6
SUCEAVA	1507	100,0	277	18,4	1144	75,9	17	1,1	86	5,7
TELEORMAN	598	100,0	105	17,6	385	64,4	4	0,7	108	18,1
TIMIS	2788	100,0	484	17,4	2084	74,7	67	2,4	220	7,9
TULCEA	460	100,0	176	38,3	261	56,7	1	0,2	23	5,0
VASLUI	456	100,0	118	25,9	309	67,8	2	0,4	29	6,4
VALCEA	825	100,0	146	17,7	613	74,3	15	1,8	66	8,0
VRANCEA	921	100,0	101	11,0	764	83,0			56	6,1
MUN. BUCURESTI	16754	100,0	2428	14,5	14051	83,9	116	0,7	275	1,6
ILFOV	2400	100,0	414	17,3	1937	80,7	13	0,5	49	2,0

**Numărul de înmatriculări la Registrul Comerțului,
pe județe și surse de proveniență a capitalului,
în luna Noiembrie 2007**

Județul	Total		din care:					Ierarhia în funcție de: *	
			Capital privat			Capital majoritar de stat			Capital mixt (stat+privat)
			din care:			din care:			
			PF+AF	Societăți comerciale	OC	RA	Societăți comerciale		Societăți comerciale
Nr.	%	Nr.	Nr.	Nr.	Nr.	Nr.	Nr.		
0	1	2	3	4	5	6	7	8	9
Total ROMÂNIA	12369	100,0	3443	8925				1	X
ALBA	197	1,6	70	127					24
ARAD	283	2,3	89	194					12
ARGES	293	2,4	72	221					10
BACAU	269	2,2	93	176					15
BIHOR	455	3,7	160	295					6
BISTRITA-NASAUD	148	1,2	40	108					32
BOTOSANI	155	1,3	93	62					30
BRASOV	436	3,5	107	329					8
BRAILA	152	1,2	41	111					31
BUZAU	210	1,7	64	146					22
CARAS-SEVERIN	204	1,6	102	102					23
CALARASI	112	0,9	30	82					36
CLUJ	610	4,9	149	461					2
CONSTANTA	505	4,1	86	419					3
COVASNA	95	0,8	38	57					39
DAMBOVITA	170	1,4	55	115					27
DOLJ	265	2,1	63	202					16
GALATI	284	2,3	100	184					11
GIURGIU	84	0,7	24	60					41
GORJ	128	1,0	42	86					34
HARGHITA	158	1,3	65	93					29
HUNEDOARA	220	1,8	48	172					21
IALOMITA	79	0,6	17	62					42
IASI	473	3,8	174	299					5
MARAMURES	254	2,1	77	177					17
MEHEDINTI	173	1,4	107	66					26
MURES	281	2,3	97	184					13
NEAMT	248	2,0	92	156					18
OLT	162	1,3	31	131					28
PRAHOVA	447	3,6	139	308					7
SALAJ	94	0,8	39	55					40
SATU MARE	234	1,9	90	144					20
SIBIU	242	2,0	93	149					19
SUCEAVA	277	2,2	115	162					14
TELEORMAN	105	0,8	34	71					37
TIMIS	484	3,9	84	400					4
TULCEA	176	1,4	121	55					25
VASLUI	118	1,0	44	74					35
VALCEA	146	1,2	41	105					33
VRANCEA	101	0,8	22	79					38
MUN. BUCURESTI	2428	19,6	368	2059				1	1
ILFOV	414	3,3	27	387					9

*) numărul total al comercianților (col 1)

*** Sub 0,01%

**Numărul de înmatriculări la Registrul Comerțului,
pe județe și categorii de comercianți,
în luna Noiembrie 2007**

Județul	Total		din care:					RA	OC
			PF+AF	societăți comerciale: 8926					
	Nr.	%		Nr.	SNC	SCS	SRL	SA	Nr.
			Nr.		Nr.	Nr.	Nr.		
0	1	2	3	4	5	6	7	8	9
Total ROMÂNIA	12369	100,0	3443	1	2	8864	59		
ALBA	197	1,6	70			126	1		
ARAD	283	2,3	89			194			
ARGES	293	2,4	72			217	4		
BACAU	269	2,2	93			174	2		
BIHOR	455	3,7	160			292	3		
BISTRITA-NASAUD	148	1,2	40			107	1		
BOTOSANI	155	1,3	93			61	1		
BRASOV	436	3,5	107			327	2		
BRAILA	152	1,2	41			110	1		
BUZAU	210	1,7	64			145	1		
CARAS-SEVERIN	204	1,6	102		1	101			
CALARASI	112	0,9	30			81	1		
CLUJ	610	4,9	149			457	4		
CONSTANTA	505	4,1	86			414	5		
COVASNA	95	0,8	38			57			
DAMBOVITA	170	1,4	55			114	1		
DOLJ	265	2,1	63			202			
GALATI	284	2,3	100			184			
GIURGIU	84	0,7	24			60			
GORJ	128	1,0	42			86			
HARGHITA	158	1,3	65			93			
HUNEDOARA	220	1,8	48			172			
IALOMITA	79	0,6	17			61	1		
IASI	473	3,8	174			295	4		
MARAMURES	254	2,1	77			177			
MEHEDINTI	173	1,4	107			66			
MURES	281	2,3	97			182	2		
NEAMT	248	2,0	92			156			
OLT	162	1,3	31			131			
PRAHOVA	447	3,6	139			306	2		
SALAJ	94	0,8	39			55			
SATU MARE	234	1,9	90			144			
SIBIU	242	2,0	93			148	1		
SUCEAVA	277	2,2	115			160	2		
TELEORMAN	105	0,8	34			71			
TIMIS	484	3,9	84	1		396	3		
TULCEA	176	1,4	121			54	1		
VASLUI	118	1,0	44			72	2		
VALCEA	146	1,2	41			104	1		
VRANCEA	101	0,8	22			79			
MUN. BUCURESTI	2428	19,6	368		1	2049	10		
ILFOV	414	3,3	27			384	3		

**Numărul de înmatriculări la Registrul Comerțului,
pe domenii de activitate* și categorii de comercianți,
în luna Noiembrie 2007**

Diviziune CAEN	Domeniul de activitate	Total		din care:						
				PF+AF	societăți comerciale: 8926				RA	OC
					SNC	SCS	SRL	SA		
					Număr	Număr	Număr	Număr		
Număr	%	Număr	Număr	Număr	Număr	Număr	Număr			
0	1	2	3	4	5	6	7	8	9	10
	Total ROMANIA	12369	100,0	3443	1	2	8864	59		
1	Agricultura, vanatoare si servicii anexe	216	1,7	86		1	129			
2	Silvicultura, exploatare forestiera si servicii anexe	58	0,5	9			49			
5	Pescuitul, piscicultura si serviciile anexe	283	2,3	274			9			
10	Extractia si prepararea carbunelui									
11	Extractia hidrocarburilor si servicii anexe	4	0,0	3			1			
12	Extractia si prepararea minereurilor radioactive									
13	Extractia si prepararea minereurilor metalifere									
14	Alte activitati extractive	21	0,2				21			
15	Industria alimentara si a bauturilor	107	0,9	52			55			
16	Fabricarea produselor din tutun	1	0,0				1			
17	Fabricarea produselor textile	26	0,2	4			22			
18	Fabricarea articolelor de imbracaminte; aranjarea si vopsirea blanurilor	63	0,5	18			45			
19	Tabacirea si finisarea pieilor; fabricarea articolelor de voiaj si marochinarie, a harnasamentelor si incaltamintei	19	0,2	5			14			
20	Fabricarea lemnului si a produselor din lemn si pluta, cu exceptia mobilei; fabricarea articolelor din impletitura de pai si alte materiale vegetale	94	0,8	31			63			
21	Fabricarea celulozei, hartiei si a produselor din hartie	6	0,0				6			
22	Edituri, poligrafie si reproducerea pe suporti a inregistrarilor	53	0,4	4			49			
23	Industria de prelucrare a titeiului, cocsificarea carbunelui si tratarea combustibililor nucleari	2	0,0				1	1		
24	Fabricarea substantelor si a produselor chimice	8	0,1				8			
25	Fabricarea produselor din cauciuc si mase plastice	38	0,3	1			37			
26	Fabricarea altor produse din minerale nemetalice	52	0,4	8			44			
27	Industria metalurgica	5	0,0				5			
28	Industria constructiilor metalice si a produselor din metal (exclusiv masini, utilaje si instalatii)	125	1,0	29			96			
29	Industria de masini si echipamente	12	0,1	1			10	1		
30	Industria de mijloace ale tehnicii de calcul si de birou	5	0,0				5			
31	Industria de masini si aparate electrice	12	0,1				12			
32	Industria de echipamente pentru radio, televiziune si comunicatii	6	0,0	1			5			
33	Industria de aparatura si instrumente medicale, de precizie, optice si fotografice, ceasornicarie	11	0,1	5			6			
34	Industria mijloacelor de transport rutier	4	0,0				4			
35	Industria altor mijloace de transport n.c.a.	5	0,0				5			
36	Productia de mobilier si alte activitati industriale n.c.a.	102	0,8	30			72			
37	Recuperarea deseurilor si resturilor de materiale reciclabile	32	0,3	1			31			
40	Productia si furnizarea de energie electrica si termica, gaze si apa	30	0,2	1			29			
41	Captarea, tratarea si distributia apei									
45	Constructii	1477	11,9	220			1256	1		

Tabel nr. 10
(continuare)

Numărul de înmatriculări la Registrul Comerțului,
pe domenii de activitate* și categorii de comercianți,
în luna Noiembrie 2007

Diviziune CAEN	Domeniul de activitate	Total		din care:						
				PF+AF	societăți comerciale: 8926				RA	OC
					SNC	SCS	SRL	SA		
					Număr	Număr	Număr	Număr		
0	1	2	3	4	5	6	7	8	9	10
	Total ROMÂNIA	12369	100,0	3443	1	2	8864	59		
50	Comert cu ridicata și cu amanuntul, întreținerea și repararea autovehiculelor și a motocicletelor; comert cu amanuntul al carburanților pentru autovehicule	262	2,1	30			232			
51	Comert cu ridicata și servicii de intermediere în comerțul cu ridicata (cu excepția comerțului cu autovehicule și motociclete)	1084	8,8	173			911			
52	Comert cu amanuntul (cu excepția comerțului cu autovehicule și motociclete); repararea bunurilor personale și gospodărești	2238	18,1	756			1481	1		
55	Hoteluri și restaurante	482	3,9	60			421	1		
60	Transporturi terestre; transporturi prin conducte	1117	9,0	462			655			
61	Transporturi pe apă	4	0,0				4			
62	Transporturi aeriene	3	0,0				3			
63	Activități anexe și auxiliare de transport, activități ale agenților de turism	111	0,9	13			98			
64	Posta și telecomunicații	88	0,7	32			56			
65	Intermedieri financiare (cu excepția activităților de asigurări și ale caselor de pensii)	57	0,5				22	35		
66	Activități de asigurări și ale caselor de pensii (cu excepția celor din sistemul public de asigurări sociale)	3	0,0	1				2		
67	Activități auxiliare intermediarilor financiare	163	1,3	22			139	2		
70	Tranzacții imobiliare	725	5,9	7		1	713	4		
71	Închirierea mașinilor și echipamentelor, fără operator și a bunurilor personale și gospodărești	62	0,5	2			60			
72	Informatică și activități conexe	427	3,5	209			217	1		
73	Cercetare-dezvoltare	8	0,1				8			
74	Alte activități de servicii prestate în principal întreprinderilor	1822	14,7	520	1		1292	9		
75	Administrație publică și aparare; asigurări sociale din sistemul public	1	0,0	1						
80	Învățământ	161	1,3	105			56			
85	Sanătate și asistență socială	132	1,1	8			124			
90	Eliminarea deșeurilor și a apelor uzate; salubritate și activități similare	16	0,1	2			13	1		
91	Activități asociative diverse	2	0,0	1			1			
92	Activități recreative, culturale și sportive	204	1,6	64			140			
93	Alte activități de servicii personale	296	2,4	170			126			
95	Activități ale personalului angajat în gospodăria personală	23	0,2	21			2			
96	Activități desfășurate în gospodării private, de producere a bunurilor destinate consumului propriu									
97	Activități ale gospodăriilor private, de servicii pentru scopuri proprii	1	0,0	1						

**Numărul societăților comerciale înmatriculate
și valoarea capitalului social subscris, pe județe,
în luna Noiembrie 2007**

Județul	Total societăți comerciale înmatriculate		Valoarea capitalului social subscris		Valoarea medie a capitalului social subscris pe societate
	Nr.	%	mil. Lei	%	mil. Lei
0	1	2	3	4	5
Total ROMÂNIA	8926	100,0	235415,5	100,0	26,5
ALBA	127	1,4	55,5	0,0	0,4
ARAD	194	2,2	220,7	0,1	1,1
ARGES	221	2,5	731,0	0,3	3,3
BACAU	176	2,0	651,8	0,3	3,8
BIHOR	295	3,3	773,3	0,3	2,6
BISTRITA-NASAUD	108	1,2	341,7	0,1	3,2
BOTOSANI	62	0,7	344,1	0,1	5,6
BRASOV	329	3,7	117278,4	49,8	357,6
BRAILA	111	1,2	160,1	0,1	1,5
BUZAU	146	1,6	1803,4	0,8	12,4
CARAS-SEVERIN	102	1,1	385,2	0,2	3,8
CALARASI	82	0,9	108,3	0,0	1,3
CLUJ	461	5,2	1671,6	0,7	3,7
CONSTANTA	419	4,7	5821,4	2,5	14,1
COVASNA	57	0,6	105,7	0,0	1,9
DAMBOVITA	115	1,3	167,6	0,1	1,5
DOLJ	202	2,3	499,5	0,2	2,5
GALATI	184	2,1	72,6	0,0	0,4
GIURGIU	60	0,7	4512,8	1,9	75,2
GORJ	86	1,0	32,7	0,0	0,4
HARGHITA	93	1,0	99,2	0,0	1,1
HUNEDOARA	172	1,9	202,5	0,1	1,2
IALOMITA	62	0,7	1146,1	0,5	18,8
IASI	299	3,3	8069,5	3,4	27,1
MARAMURES	177	2,0	329,2	0,1	1,9
MEHEDINTI	66	0,7	14,7	***	0,2
MURES	184	2,1	210,4	0,1	1,1
NEAMT	156	1,7	1386,1	0,6	8,9
OLT	131	1,5	315,7	0,1	2,4
PRAHOVA	308	3,5	596,1	0,3	1,9
SALAJ	55	0,6	13,2	***	0,2
SATU MARE	144	1,6	107,4	0,0	0,7
SIBIU	149	1,7	204,8	0,1	1,4
SUCEAVA	162	1,8	193,4	0,1	1,2
TELEORMAN	71	0,8	42,9	0,0	0,6
TIMIS	400	4,5	1753,1	0,7	4,4
TULCEA	55	0,6	96,8	0,0	1,8
VASLUI	74	0,8	86,8	0,0	1,2
VALCEA	105	1,2	79,3	0,0	0,8
VRANCEA	79	0,9	52,2	0,0	0,7
MUN. BUCURESTI	2060	23,1	53083,3	22,5	25,9
ILFOV	387	4,3	31595,4	13,4	82,1

**Numărul societăților comerciale înmatriculate
și valoarea capitalului social subscris, pe forme juridice,
în luna Noiembrie 2007**

Forma juridică	Total societăți comerciale înmatriculate		Valoarea capitalului social subscris		Valoarea medie a capitalului social subscris pe societate
	Nr.	%	mil. Lei	%	mil. Lei
0	1	2	3	4	5
Total ROMÂNIA	8926	100,0	235415,5	100,0	26,5
SNC	1	0,0	1,00	***	1,0
SCS	2	0,0	49,40	0,0	24,7
SA	59	0,7	152959,41	65,0	8050,5
SRL	8864	99,3	82405,72	35,0	9,3
SCA					

Notă: La calculul mediei au fost excluse sucursalele datorită faptului că acestea, conform Legii nr. 31/1990, nu au personalitate juridică

*** Sub 0,01%

Grafic nr. 5

