



MINISTERUL JUSTIȚIEI

OFICIUL NAȚIONAL AL REGISTRULUI COMERȚULUI

București, Bd. Unirii nr. 74, Bl. J3b, tronson II+III, sector 3; Telefon: +40 21 316.08.04, 316.08.10; Fax: +40 21 316.08.03; Cod poștal: 030837
Website: www.onrc.ro; E-mail: onrc@onrc.ro; Cod identificare Fiscală: 14942091

Operațiuni în Registrul Central al Comerțului

SINTEZA STATISTICĂ

**A DATELOR DIN REGISTRUL CENTRAL AL COMERȚULUI
- la 29 Februarie 2008 - date provizorii -**

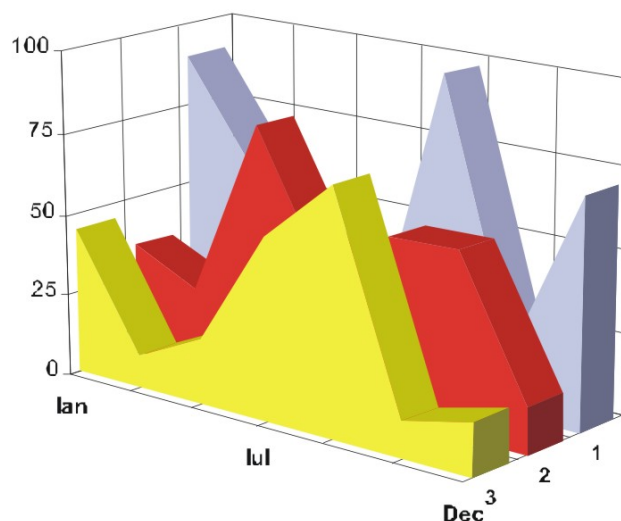

- Numărul 195 -

MINISTERUL JUSTIȚIEI
OFICIUL NAȚIONAL AL REGISTRULUI COMERȚULUI

- Operațiunile de înmatriculare a comercianților, de mențiuni și radieri se efectuează în temeiul Legii nr.26/1990, republicată, Legii nr 31/1990, republicată și a Normelor metodologice nr.P/608/1998.
- Prezenta lucrare reflectă evoluția operațiunilor la Oficiul Registrului Comerțului de pe lângă Tribunalul București și la Oficiile Registrului Comerțului de pe lângă tribunalele județene.
- Informațiile din Registrul Central al Comerțului se referă la operațiunile pentru care legea prevede obligația de a fi înregistrate în registrele comerțului tinute de cele 42 de oficii ale registrului comerțului de pe lângă tribunale.

• **Reproducerea** conținutului acestei publicații, integrală sau parțială, în forma originală sau modificată, precum și stocarea într-un sistem de regăsire sau transmiterea sub orice formă și prin orice mijloace sunt interzise fără autorizarea scrisă a Ministerului Justiției – Oficiul Național al Registrului Comerțului.

• **Utilizarea** conținutului acestei publicații, cu titlu explicativ sau justificativ, în articole, studii, cărți este autorizată cu indicarea clară și precisă a sursei.

Precizări

Oficiul Registrului Comerțului este constituit în temeiul Legii nr.26/1990, republicată cu modificările și completările ulterioare, funcționează ca instituție din Februarie 1990 și este structurat pe două niveluri:

- nivel național reprezentat de Oficiul Național al Registrului Comerțului organizat în subordinea Ministerului Justiției.
- nivel local reprezentat de cele 42 de oficii ale registrului comerțului de pe lângă tribunale, organizate în subordinea Oficiului Național al Registrului Comerțului.

Categoriile de comercianți care au obligația înscrierii în Registrul Comerțului sunt reprezentate de:

- persoanele fizice și asociațiile familiale care exercită în mod obișnuit acte de comerț, societățile comerciale, societățile și companiile naționale, regiile autonome și organizațiile cooperatiste.
 - filialele care se înscriu ca societăți comerciale cu personalitate juridică având regimul juridic de înființare, funcționare și înmatriculare al formei juridice de societate comercială în care s-au constituit.
-
- Termeni utilizați în grafice și tabele
 - Număr societăți comerciale: funcție de tabel, reprezintă: numărul de societăți comerciale constituite în perioada de referință, numărul de societăți comerciale radiate din registrul comerțului.
 - Valoarea capitalului social subscris:
 - total, exprimat în moneda națională: valoarea capitalului social obținută prin însumarea valorilor subscrise (în numerar și în natură) în moneda națională (lei);
 - Regiuni de dezvoltare economică:

<i>Nord-Est:</i>	Suceava, Botoșani, Neamț, Iași, Bacău, Vaslui.
<i>Sud-Est:</i>	Vrancea, Galați, Buzău, Brăila, Tulcea, Constanța.
<i>Sud-Muntenia:</i>	Argeș, Dâmbovița, Prahova, Teleorman, Giurgiu, Călărași, Ialomița.
<i>Sud-Vest Oltenia:</i>	Gorj, Vâlcea, Dolj, Mehedinți, Olt.
<i>Vest:</i>	Arad, Caraș-Severin, Hunedoara, Timiș.
<i>Nord-Vest:</i>	Bihor, Bistrița, Cluj, Satu Mare, Sălaj, Maramureș.
<i>Centru:</i>	Alba, Brașov, Covasna, Harghita, Mureș, Sibiu.
<i>București-Ilfov:</i>	București, Ilfov.

- **Codul CAEN** – Clasificarea Activităților din Economia Națională a fost aprobată prin HG nr 656/1997, modificată prin Ordinul nr. 601/2002, și Ordinul nr. 337/2007, ale Președintelui Institutului Național de Statistică, este compatibilă cu clasificarea folosită pe plan internațional în raportările statistice și documentele oficiale. Activitățile sunt clasificate după principiul omogenității, pe secțiuni, diviziuni, grupe și clase.

Abrevieri utilizate

- **PF** – Persoană fizică autorizată
- **AF** – Asociație familială
- **SNC** – Societate în nume colectiv
- **SCS** – Societate în comandită simplă
- **SA** – Societate pe acțiuni
- **SRL** – Societate cu răspundere limitată
- **RA** – Regie autonomă
- **OC** – Organizație cooperatistă

Surse de informații

Sistemul informatic unitar al registrului comerțului este proiectat de Oficiul Național al Registrului Comerțului, în conformitate cu prevederile actelor normative în vigoare cu incidență în domeniu. Sursa de informații o constituie registrele comerțului, organizate în sistem computerizat, ținute de oficiile registrului comerțului de pe lângă tribunale.

Tabel nr. 1

**Operațiuni efectuate pe categorii, în registrele comerțului,
în perioada Decembrie 1990 - Februarie 2008, pe total țară și județe,
- ponderi ale județelor în totalul pe țară -**

Județul	Total operațiuni efectuate		din care:					
			Înmatriculări		Mențiuni		Radieri	
	Nr.	%	Nr.	%	Nr.	%	Nr.	%
0	1	2	3	4	5	6	9	10
Total ROMÂNIA	9119816	100,0	1725697	100,0	6869429	100,0	524690	100,0
ALBA	120283	1,3	27173	1,6	87936	1,3	5174	1,0
ARAD	206520	2,3	42305	2,5	153532	2,2	10683	2,0
ARGES	220214	2,4	44417	2,6	166002	2,4	9795	1,9
BACAU	209630	2,3	43094	2,5	154464	2,2	12072	2,3
BIHOR	265028	2,9	52637	3,1	197330	2,9	15061	2,9
BISTRITA-NASAUD	110093	1,2	21054	1,2	82543	1,2	6496	1,2
BOTOSANI	83734	0,9	21189	1,2	56682	0,8	5863	1,1
BRASOV	303689	3,3	53994	3,1	237693	3,5	12002	2,3
BRAILA	120473	1,3	23651	1,4	92883	1,4	3939	0,8
BUZAU	165012	1,8	31569	1,8	122631	1,8	10812	2,1
CARAS-SEVERIN	113751	1,2	21307	1,2	84068	1,2	8376	1,6
CALARASI	75835	0,8	17195	1,0	53744	0,8	4896	0,9
CLUJ	405745	4,4	80086	4,6	311719	4,5	13940	2,7
CONSTANTA	399490	4,4	72113	4,2	301145	4,4	26232	5,0
COVASNA	81076	0,9	14712	0,9	61802	0,9	4562	0,9
DAMBOVITA	136038	1,5	31991	1,9	90417	1,3	13630	2,6
DOLJ	250090	2,7	45333	2,6	192010	2,8	12747	2,4
GALATI	246845	2,7	40891	2,4	191803	2,8	14151	2,7
GIURGIU	66652	0,7	14077	0,8	47446	0,7	5129	1,0
GORJ	131182	1,4	20490	1,2	104205	1,5	6487	1,2
HARGHITA	132998	1,5	26632	1,5	101539	1,5	4827	0,9
HUNEDOARA	178439	2,0	35153	2,0	130731	1,9	12555	2,4
IALOMITA	85153	0,9	16047	0,9	63122	0,9	5984	1,1
IASI	306257	3,4	53942	3,1	240026	3,5	12289	2,3
MARAMURES	187950	2,1	44045	2,6	132860	1,9	11045	2,1
MEHEDINTI	94398	1,0	19349	1,1	67022	1,0	8027	1,5
MURES	254424	2,8	43348	2,5	196697	2,9	14379	2,7
NEAMT	192176	2,1	37786	2,2	139874	2,0	14516	2,8
OLT	114947	1,3	24233	1,4	81447	1,2	9267	1,8
PRAHOVA	314745	3,5	57213	3,3	242135	3,5	15397	2,9
SALAJ	77498	0,8	16826	1,0	55697	0,8	4975	0,9
SATU MARE	146303	1,6	29249	1,7	106631	1,6	10423	2,0
SIBIU	197716	2,2	33501	1,9	155831	2,3	8384	1,6
SUCEAVA	230731	2,5	43867	2,5	169659	2,5	17205	3,3
TELEORMAN	101282	1,1	19343	1,1	77151	1,1	4788	0,9
TIMIS	326353	3,6	60797	3,5	248657	3,6	16899	3,2
TULCEA	93818	1,0	17755	1,0	70775	1,0	5288	1,0
VASLUI	104207	1,1	21771	1,3	73848	1,1	8588	1,6
VALCEA	140502	1,5	28264	1,6	103483	1,5	8755	1,7
VRANCEA	113419	1,2	21187	1,2	87543	1,3	4689	0,9
MUN. BUCURESTI	1884019	20,7	327238	19,0	1439023	20,9	117758	22,4
ILFOV	131101	1,4	28873	1,7	95623	1,4	6605	1,3

Tabel nr. 2

**Operațiuni efectuate pe categorii, în registrele comerțului,
în perioada Decembrie 1990 - Februarie 2008, pe total țară și județe,
- ponderi ale categoriilor de operațiuni în totalul fiecărui județ -**

Județul	Total operațiuni efectuate		din care:					
			Înmatriculări		Mențiuni		Radieri	
	Nr.	%	Nr.	%	Nr.	%	Nr.	%
0	1	2	3	4	5	6	9	10
Total ROMÂNIA	9119816	100,0	1725697	18,9	6869429	75,3	524690	5,8
ALBA	120283	100,0	27173	22,6	87936	73,1	5174	4,3
ARAD	206520	100,0	42305	20,5	153532	74,3	10683	5,2
ARGES	220214	100,0	44417	20,2	166002	75,4	9795	4,4
BACAU	209630	100,0	43094	20,6	154464	73,7	12072	5,8
BIHOR	265028	100,0	52637	19,9	197330	74,5	15061	5,7
BISTRITA-NASAUD	110093	100,0	21054	19,1	82543	75,0	6496	5,9
BOTOSANI	83734	100,0	21189	25,3	56682	67,7	5863	7,0
BRASOV	303689	100,0	53994	17,8	237693	78,3	12002	4,0
BRAILA	120473	100,0	23651	19,6	92883	77,1	3939	3,3
BUZAU	165012	100,0	31569	19,1	122631	74,3	10812	6,6
CARAS-SEVERIN	113751	100,0	21307	18,7	84068	73,9	8376	7,4
CALARASI	75835	100,0	17195	22,7	53744	70,9	4896	6,5
CLUJ	405745	100,0	80086	19,7	311719	76,8	13940	3,4
CONSTANTA	399490	100,0	72113	18,1	301145	75,4	26232	6,6
COVASNA	81076	100,0	14712	18,1	61802	76,2	4562	5,6
DAMBOVITA	136038	100,0	31991	23,5	90417	66,5	13630	10,0
DOLJ	250090	100,0	45333	18,1	192010	76,8	12747	5,1
GALATI	246845	100,0	40891	16,6	191803	77,7	14151	5,7
GIURGIU	66652	100,0	14077	21,1	47446	71,2	5129	7,7
GORJ	131182	100,0	20490	15,6	104205	79,4	6487	4,9
HARGHITA	132998	100,0	26632	20,0	101539	76,3	4827	3,6
HUNEDOARA	178439	100,0	35153	19,7	130731	73,3	12555	7,0
IALOMITA	85153	100,0	16047	18,8	63122	74,1	5984	7,0
IASI	306257	100,0	53942	17,6	240026	78,4	12289	4,0
MARAMURES	187950	100,0	44045	23,4	132860	70,7	11045	5,9
MEHEDINTI	94398	100,0	19349	20,5	67022	71,0	8027	8,5
MURES	254424	100,0	43348	17,0	196697	77,3	14379	5,7
NEAMT	192176	100,0	37786	19,7	139874	72,8	14516	7,6
OLT	114947	100,0	24233	21,1	81447	70,9	9267	8,1
PRAHOVA	314745	100,0	57213	18,2	242135	76,9	15397	4,9
SALAJ	77498	100,0	16826	21,7	55697	71,9	4975	6,4
SATU MARE	146303	100,0	29249	20,0	106631	72,9	10423	7,1
SIBIU	197716	100,0	33501	16,9	155831	78,8	8384	4,2
SUCEAVA	230731	100,0	43867	19,0	169659	73,5	17205	7,5
TELEORMAN	101282	100,0	19343	19,1	77151	76,2	4788	4,7
TIMIS	326353	100,0	60797	18,6	248657	76,2	16899	5,2
TULCEA	93818	100,0	17755	18,9	70775	75,4	5288	5,6
VASLUI	104207	100,0	21771	20,9	73848	70,9	8588	8,2
VALCEA	140502	100,0	28264	20,1	103483	73,7	8755	6,2
VRANCEA	113419	100,0	21187	18,7	87543	77,2	4689	4,1
MUN. BUCURESTI	1884019	100,0	327238	17,4	1439023	76,4	117758	6,3
ILFOV	131101	100,0	28873	22,0	95623	72,9	6605	5,0

**Numărul și structura pe ani a înmatriculărilor la registrele comerțului,
în perioada Decembrie 1990 - Februarie 2008**

Perioada (anul, luna)	Număr înmatriculări Nr.	Structura	
		%	
0	1	2	3
Total la =F12 Februarie 2008, din care:	1725697	100,00	
Anul 1990	81	0,00	
Anul 1991	95840	5,55	
Anul 1992	137456	7,97	
Anul 1993	117078	6,78	
Anul 1994	137445	7,96	
Anul 1995	65479	3,79	
Anul 1996	62089	3,60	
Anul 1997	55663	3,23	
Anul 1998	63878	3,70	
Anul 1999	57197	3,31	
Anul 2000	57291	3,32	
Anul 2001	61265	3,55	
Anul 2002	84780	4,91	
Anul 2003	123582	7,16	
Anul 2004	144284	8,36	
Anul 2005	157375	9,12	
Anul 2006	135211	7,84	
Anul 2007	144641	8,38	
Anul 2008, din care:	25062	1,45	49,8
- ianuarie	9831		39,2
- februarie	15231		10,5

Notă: Coloana 2 reprezintă structura anuală a înmatriculărilor; coloana 3 reprezintă structura pe luni în anul curent.

*** Sub 0,01%

Grafic nr. 1

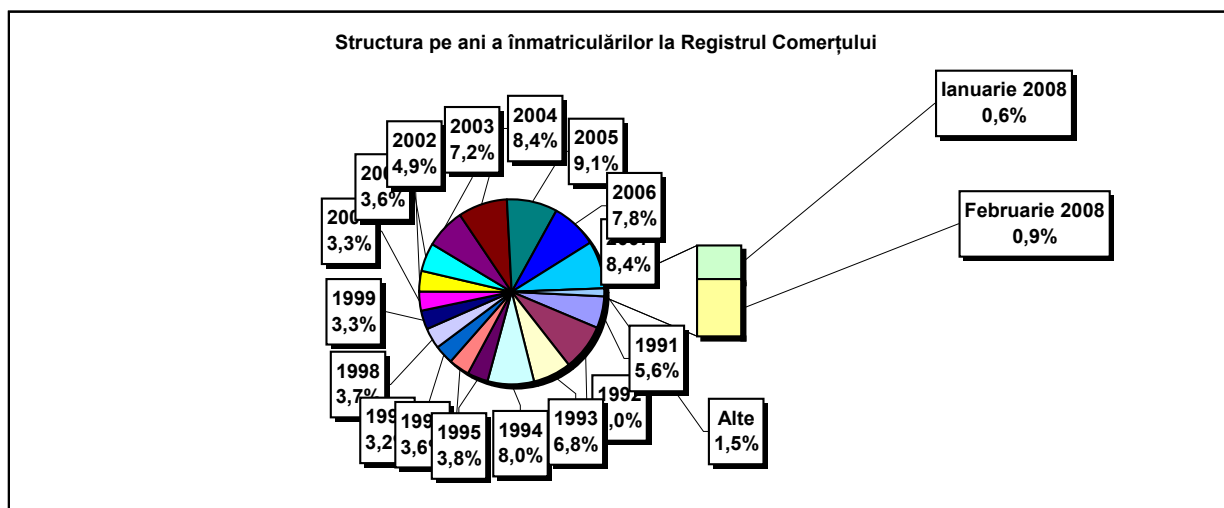

**Numărul înmatriculărilor la registrele comerțului, pe județe și
surse de proveniență a capitalului,
în perioada Decembrie 1990 - Februarie 2008**

Județul	Total		din care:						Ierarhia în funcție de: *
			Capital privat			Capital majoritar de stat		Capital mixt (stat+privat)	
			din care:			din care:			
			PF+AF	Societăți comerciale	OC	RA	Societăți comerciale	Societăți comerciale	
Nr.	%	Nr.	Nr.	Nr.	Nr.	Nr.	Nr.		
0	1	2	3	4	5	6	7	8	9
Total ROMÂNIA	1725697	100,0	446415	1261562	5397	1350	2374	8599	X
ALBA	27173	1,6	9400	17377	141	38	47	170	25
ARAD	42306	2,5	15989	25757	157	27	41	335	15
ARGES	44417	2,6	14187	29852	168	29	29	152	10
BACAU	43094	2,5	14220	28413	158	35	42	226	14
BIHOR	52637	3,1	12640	39443	146	38	62	308	8
BISTRITA-NASAUD	21054	1,2	7395	13404	98	19	29	109	33
BOTOSANI	21189	1,2	9818	10936	122	21	173	119	31
BRASOV	53994	3,1	11440	42137	114	46	87	170	6
BRAILA	23651	1,4	6036	17280	96	28	45	166	28
BUZAU	31569	1,8	9285	21941	142	28	42	131	21
CARAS-SEVERIN	21307	1,2	7363	13605	102	35	65	137	30
CALARASI	17195	1,0	5043	11876	86	18	77	95	38
CLUJ	80086	4,6	20482	59100	150	52	40	262	2
CONSTANTA	72113	4,2	13970	57295	203	51	51	543	3
COVASNA	14712	0,9	5103	9376	68	24	32	109	41
DAMBOVITA	31991	1,9	14382	17218	134	29	75	153	20
DOLJ	45333	2,6	9340	35530	162	40	58	203	9
GALATI	40891	2,4	8457	32075	135	30	51	143	16
GIURGIU	14077	0,8	3382	10374	80	22	109	110	42
GORJ	20490	1,2	4932	15141	184	50	83	100	34
HARGHITA	26632	1,5	10866	15385	86	23	43	229	26
HUNEDOARA	35153	2,0	9176	25482	81	40	92	282	18
IALOMITA	16047	0,9	6114	9707	74	15	46	91	40
IASI	53942	3,1	14969	38361	164	34	70	344	7
MARAMURES	44045	2,6	17524	26198	124	37	39	123	11
MEHEDINTI	19349	1,1	6252	12871	82	19	27	98	35
MURES	43348	2,5	15953	27007	156	30	34	168	13
NEAMT	37786	2,2	13966	23435	161	29	30	165	17
OLT	24233	1,4	9471	14388	161	26	64	123	27
PRAHOVA	57213	3,3	17659	38984	177	50	72	271	5
SALAJ	16826	1,0	6554	10055	107	19	28	63	39
SATU MARE	29249	1,7	9646	19320	88	19	42	134	22
SIBIU	33501	1,9	8317	24765	119	34	108	158	19
SUCEAVA	43867	2,5	20839	22512	202	30	64	220	12
TELEORMAN	19343	1,1	6686	12257	152	21	45	182	36
TIMIS	60797	3,5	9896	50306	140	38	69	348	4
TULCEA	17755	1,0	6288	11129	66	18	42	212	37
VASLUI	21771	1,3	10400	11070	109	16	41	135	29
VALCEA	28264	1,6	11044	16862	168	40	37	113	24
VRANCEA	21187	1,2	6391	14535	104	16	27	114	32
MUN. BUCURESTI	327237	19,0	21951	303812	138	115	103	1118	1
ILFOV	28873	1,7	3589	24991	92	21	13	167	23

**Numărul de înmatriculări la registrele comerțului,
pe județe și categorii de comercianți,
în perioada Decembrie 1990 - Februarie 2008**

Județul	Total		din care:						
			PF+AF	societăți comerciale: 1272535				RA	OC
	SNC	SCS		SRL	SA	Nr.	Nr.		
	Nr.	%	Nr.	Nr.	Nr.			Nr.	Nr.
0	1	2	3	4	5	6	7	8	9
Total ROMÂNIA	1725697	100,0	446415	32665	1579	1205579	32706	1350	5397
ALBA	27173	1,6	9400	890	11	16134	559	38	141
ARAD	42305	2,5	15989	53	12	25386	680	27	157
ARGES	44417	2,6	14187	107	15	29083	828	29	168
BACAU	43094	2,5	14220	1299	4	26645	732	35	158
BIHOR	52637	3,1	12640	126	47	38734	906	38	146
BISTRITA-NASAUD	21054	1,2	7395	146	21	12958	417	19	98
BOTOSANI	21189	1,2	9818	468	1	10305	454	21	122
BRASOV	53994	3,1	11440	239	20	41275	860	46	114
BRAILA	23651	1,4	6036	376	12	16584	519	28	96
BUZAU	31569	1,8	9285	3747	46	17743	578	28	142
CARAS-SEVERIN	21307	1,2	7363	117	9	13212	469	35	102
CALARASI	17195	1,0	5043	609	3	11081	355	18	86
CLUJ	80086	4,6	20482	2112	18	55971	1301	52	150
CONSTANTA	72113	4,2	13970	311	23	56070	1485	51	203
COVASNA	14712	0,9	5103	148	4	9067	298	24	68
DAMBOVITA	31991	1,9	14382	60	8	16886	492	29	134
DOLJ	45333	2,6	9340	1560	8	33335	888	40	162
GALATI	40891	2,4	8457	1574	6	29845	844	30	135
GIURGIU	14077	0,8	3382	35	8	10226	324	22	80
GORJ	20490	1,2	4932	29	1	14805	489	50	184
HARGHITA	26632	1,5	10866	62	7	15099	489	23	86
HUNEDOARA	35153	2,0	9176	1166	98	23917	675	40	81
IALOMITA	16047	0,9	6114	266	11	9219	348	15	74
IASI	53942	3,1	14969	507	111	37144	1011	34	164
MARAMURES	44045	2,6	17524	1927	23	23817	592	37	124
MEHEDINTI	19349	1,1	6252	427	3	12236	330	19	82
MURES	43348	2,5	15953	37	34	26468	670	30	156
NEAMT	37786	2,2	13966	3293	30	19634	673	29	161
OLT	24233	1,4	9471	1611	1	12473	490	26	161
PRAHOVA	57213	3,3	17659	3122	14	35286	905	50	177
SALAJ	16826	1,0	6554	600	4	9250	292	19	107
SATU MARE	29249	1,7	9646	283	6	18729	478	19	88
SIBIU	33501	1,9	8317	777	48	23542	664	34	119
SUCEAVA	43867	2,5	20839	438	8	21762	588	30	202
TELEORMAN	19343	1,1	6686	272	399	11394	419	21	152
TIMIS	60797	3,5	9896	612	29	48820	1262	38	140
TULCEA	17755	1,0	6288	1363	114	9427	479	18	66
VASLUI	21771	1,3	10400	90	12	10731	413	16	109
VALCEA	28264	1,6	11044	364	6	16155	487	40	168
VRANCEA	21187	1,2	6391	356	10	13861	449	16	104
MUN. BUCURESTI	327238	19,0	21951	1037	303	296793	6900	115	138
ILFOV	28873	1,7	3589	49	31	24477	614	21	92

Tabel nr. 6

**Operațiuni efectuate în registrele comerțului,
pe județe și categorii,
în luna Februarie 2008**

Județul	Total operațiuni efectuate		din care:					
			Înmatriculări		Mențiuni		Radieri	
	Nr.	%	Nr.	%	Nr.	%	Nr.	%
0	1	2	3	4	5	6	9	10
Total ROMÂNIA	122606	100,0	15231	12,42	103537	84,45	3838	3,13
ALBA	1159	100,0	262	22,6	810	69,9	87	7,5
ARAD	5448	100,0	351	6,4	5027	92,3	70	1,3
ARGES	2958	100,0	376	12,7	2488	84,1	94	3,2
BACAU	2040	100,0	381	18,7	1578	77,4	81	4,0
BIHOR	2382	100,0	615	25,8	1661	69,7	106	4,5
BISTRITA-NASAUD	643	100,0	170	26,4	437	68,0	36	5,6
BOTOSANI	4693	100,0	150	3,2	4490	95,7	53	1,1
BRASOV	2420	100,0	478	19,8	1664	68,8	278	11,5
BRAILA	6991	100,0	264	3,8	6707	95,9	20	0,3
BUZAU	1749	100,0	252	14,4	1316	75,2	181	10,3
CARAS-SEVERIN	861	100,0	154	17,9	684	79,4	23	2,7
CALARASI	652	100,0	177	27,1	459	70,4	16	2,5
CLUJ	4414	100,0	815	18,5	3440	77,9	159	3,6
CONSTANTA	3937	100,0	589	15,0	3276	83,2	72	1,8
COVASNA	529	100,0	122	23,1	360	68,1	47	8,9
DAMBOVITA	1470	100,0	224	15,2	1174	79,9	72	4,9
DOLJ	2156	100,0	373	17,3	1727	80,1	56	2,6
GALATI	2644	100,0	356	13,5	2215	83,8	73	2,8
GIURGIU	583	100,0	199	34,1	354	60,7	30	5,1
GORJ	860	100,0	156	18,1	653	75,9	51	5,9
HARGHITA	1335	100,0	322	24,1	917	68,7	96	7,2
HUNEDOARA	1855	100,0	263	14,2	1463	78,9	129	7,0
IALOMITA	2473	100,0	179	7,2	2213	89,5	81	3,3
IASI	4125	100,0	563	13,6	3406	82,6	156	3,8
MARAMURES	2399	100,0	324	13,5	1984	82,7	91	3,8
MEHEDINTI	4264	100,0	174	4,1	4054	95,1	36	0,8
MURES	1388	100,0	343	24,7	991	71,4	54	3,9
NEAMT	1198	100,0	234	19,5	889	74,2	75	6,3
OLT	1274	100,0	234	18,4	866	68,0	174	13,7
PRAHOVA	3265	100,0	542	16,6	2524	77,3	199	6,1
SALAJ	827	100,0	197	23,8	587	71,0	43	5,2
SATU MARE	1830	100,0	303	16,6	1482	81,0	45	2,5
SIBIU	2041	100,0	310	15,2	1622	79,5	109	5,3
SUCEAVA	2251	100,0	315	14,0	1770	78,6	166	7,4
TELEORMAN	664	100,0	129	19,4	512	77,1	23	3,5
TIMIS	3178	100,0	609	19,2	2442	76,8	127	4,0
TULCEA	5138	100,0	100	1,9	4986	97,0	52	1,0
VASLUI	5369	100,0	137	2,6	5187	96,6	45	0,8
VALCEA	1721	100,0	227	13,2	1353	78,6	141	8,2
VRANCEA	1381	100,0	186	13,5	1155	83,6	40	2,9
MUN. BUCURESTI	23560	100,0	2609	11,1	20650	87,6	301	1,3
ILFOV	2481	100,0	467	18,8	1964	79,2	50	2,0

**Numărul de înmatriculări la registrele comerțului,
pe județe și surse de proveniență a capitalului,
în luna Februarie 2008**

Județul	Total		din care:					Ierarhia în funcție de: *	
			Capital privat			Capital majoritar de stat			Capital mixt (stat+privat)
			din care:			din care:			
			PF+AF	Societăți comerciale	OC	RA	Societăți comerciale		Societăți comerciale
Nr.	%	Nr.	Nr.	Nr.	Nr.	Nr.			
0	1	2	3	4	5	6	7	8	9
Total ROMÂNIA	15231	100,0	4267	10958		1	1	4	X
ALBA	262	1,7	113	149					23
ARAD	351	2,3	112	239					14
ARGES	376	2,5	84	292					11
BACAU	381	2,5	124	254				3	10
BIHOR	615	4,0	229	386					3
BISTRITA-NASAUD	170	1,1	31	139					35
BOTOSANI	150	1,0	75	75					38
BRASOV	478	3,1	116	361		1			8
BRAILA	264	1,7	146	118					21
BUZAU	252	1,7	74	178					24
CARAS-SEVERIN	154	1,0	39	115					37
CALARASI	177	1,2	68	109					33
CLUJ	815	5,4	255	560					2
CONSTANTA	589	3,9	145	444					5
COVASNA	122	0,8	51	71					41
DAMBOVITA	224	1,5	75	149					28
DOLJ	373	2,4	108	264			1		12
GALATI	356	2,3	114	242					13
GIURGIU	199	1,3	55	144					29
GORJ	156	1,0	41	115					36
HARGHITA	322	2,1	196	126					17
HUNEDOARA	263	1,7	50	213					22
IALOMITA	179	1,2	88	91					32
IASI	563	3,7	175	388					6
MARAMURES	324	2,1	89	235					16
MEHEDINTI	174	1,1	69	105					34
MURES	343	2,3	94	249					15
NEAMT	234	1,5	65	169					25
OLT	234	1,5	90	144					26
PRAHOVA	542	3,6	173	369					7
SALAJ	197	1,3	69	128					30
SATU MARE	303	2,0	114	189					20
SIBIU	310	2,0	99	211					19
SUCEAVA	315	2,1	127	188					18
TELEORMAN	129	0,8	50	79					40
TIMIS	609	4,0	124	485					4
TULCEA	100	0,7	40	60					42
VASLUI	137	0,9	53	84					39
VALCEA	227	1,5	86	141					27
VRANCEA	186	1,2	42	144					31
MUN. BUCURESTI	2609	17,1	276	2333					1
ILFOV	467	3,1	43	423				1	9

**Numărul de înmatriculări la registrele comerțului,
pe județe și categorii de comercianți,
în luna Februarie 2008**

Județul	Total		din care:							
			PF+AF	societăți comerciale: 10963				RA	OC	
	SNC	SCS		SRL	SA					
	Nr.	%	Nr.	Nr.	Nr.	Nr.	Nr.	Nr.		
0	1	2	3	4	5	6	7	8	9	
Total ROMÂNIA	15231	100,0	4267		1	10879	83		1	
ALBA	262	1,7	113			149				
ARAD	351	2,3	112		1	237	1			
ARGES	376	2,5	84			292				
BACAU	381	2,5	124			255	2			
BIHOR	615	4,0	229			385	1			
BISTRITA-NASAUD	170	1,1	31			139				
BOTOSANI	150	1,0	75			74	1			
BRASOV	478	3,1	116			359	2	1		
BRAILA	264	1,7	146			118				
BUZAU	252	1,7	74			177	1			
CARAS-SEVERIN	154	1,0	39			112	3			
CALARASI	177	1,2	68			108	1			
CLUJ	815	5,4	255			547	13			
CONSTANTA	589	3,9	145			443	1			
COVASNA	122	0,8	51			71				
DAMBOVITA	224	1,5	75			147	2			
DOLJ	373	2,4	108			261	4			
GALATI	356	2,3	114			241	1			
GIURGIU	199	1,3	55			144				
GORJ	156	1,0	41			115				
HARGHITA	322	2,1	196			126				
HUNEDOARA	263	1,7	50			213				
IALOMITA	179	1,2	88			90	1			
IASI	563	3,7	175			387	1			
MARAMURES	324	2,1	89			235				
MEHEDINTI	174	1,1	69			104	1			
MURES	343	2,3	94			246	3			
NEAMT	234	1,5	65			166	3			
OLT	234	1,5	90			144				
PRAHOVA	542	3,6	173			366	3			
SALAJ	197	1,3	69			128				
SATU MARE	303	2,0	114			183	6			
SIBIU	310	2,0	99			209	2			
SUCEAVA	315	2,1	127			185	3			
TELEORMAN	129	0,8	50			79				
TIMIS	609	4,0	124			483	2			
TULCEA	100	0,7	40			60				
VASLUI	137	0,9	53			84				
VALCEA	227	1,5	86			141				
VRANCEA	186	1,2	42			144				
MUN. BUCURESTI	2609	17,1	276			2309	24			
ILFOV	467	3,1	43			423	1			

**Numărul de înmatriculări la registrele comerțului,
pe domenii de activitate* și categorii de comercianți,
în luna Februarie 2008**

Diviziune CAEN	Domeniul de activitate	Total		din care:						RA	OC	
				PF+AF	societăți comerciale: 10963				RA			OC
					SNC	SCS	SRL	SA				
0	1	2	3	4	5	6	7	8	9	10		
	Total ROMÂNIA	15231	100,0	4267		1	10879	83	1			
1	Agricultura, vanatoare si servicii anexe	339	2,2	164			174	1				
2	Silvicultura si exploatare forestiera	92	0,6	14			77		1			
3	Pescuitul si acvacultura	388	2,5	377			11					
5	Extractia carbunelui superior si inferior	14	0,1	14								
6	Extractia petrolului brut si a gazelor naturale											
7	Extractia minereurilor metalifere											
8	Alte activitati extractive	16	0,1				16					
9	Activitati de servicii anexe extractiei	4	0,0	1			3					
10	Industria alimentara	89	0,6	27			62					
11	Fabricarea bauturilor	14	0,1	7			7					
12	Fabricarea produselor din tutun											
13	Fabricarea produselor textile	30	0,2	9			21					
14	Fabricarea articolelor de imbracaminte	81	0,5	30			51					
15	Tabacirea si finisarea pieilor; fabricarea articolelor de voiaj si marochinarie, harnasamentelor si incaltamintei; prepararea si vopsirea blanurilor	21	0,1	4			17					
16	Prelucrarea lemnului, fabricarea produselor din lemn si pluta, cu exceptia mobilei; fabricarea articolelor din paie si din alte materiale vegetale impletite	100	0,7	32			68					
17	Fabricarea hartiei si a produselor din hartie	11	0,1				11					
18	Tiparire si reproducerea pe suporti a inregistrarilor	33	0,2	3			29	1				
19	Fabricarea produselor de cocserie si a produselor obtinate din prelucrarea titeiului	1	0,0				1					
20	Fabricarea substantelor si a produselor chimice	4	0,0				3	1				
21	Fabricarea produselor farmaceutice de baza si a preparatelor farmaceutice	1	0,0				1					
22	Fabricarea produselor din cauciuc si mase plastice	83	0,5	5			78					
23	Fabricarea altor produse din minerale nemetalice	61	0,4	19			42					
24	Industria metalurgica	5	0,0				5					
25	Industria constructiilor metalice si a produselor din metal, exclusiv masini, utilaje si instalatii	140	0,9	46			93	1				
26	Fabricarea calculatoarelor si a produselor electronice si optice	8	0,1	2			6					
27	Fabricarea echipamentelor electrice	5	0,0	1			4					
28	Fabricarea de masini, utilaje si echipamente n.c.a.	15	0,1	4			11					
29	Fabricarea autovehiculelor de transport rutier, a remorcilor si semiremorcilor	10	0,1				10					
30	Fabricarea altor mijloace de transport	7	0,0				7					
31	Fabricarea de mobila	103	0,7	10			93					
32	Alte activitati industriale n.c.a.	49	0,3	32			17					
33	Repararea, intretinerea si instalarea masinilor si echipamentelor	51	0,3	13			37	1				
35	Productia si furnizarea de energie electrica si termica, gaze, apa calda si aer conditionat	33	0,2				32	1				
36	Captarea, tratarea si distributia apei	1	0,0				1					
37	Colectarea si epurarea apelor uzate	11	0,07	4			7					
38	Colectarea, tratarea si eliminarea deseurilor; activitati de recuperare a materialelor reciclabile	50	0,33	3			47					
39	Activitati si servicii de decontaminare	1	0,01				1					
41	Constructii de cladiri	1595	10,47	100			1492	3				
42	Lucrari de geniu civil	95	0,62	3			86	6				
43	Lucrari speciale de constructii	1075	7,06	335			738	2				
45	Comert cu ridicata si cu amanuntul, intretinerea si repararea autovehiculelor si motocicletelor	442	2,90	60			381	1				
46	Comert cu ridicata cu exceptia comertului cu autovehicule si motociclete	1413	9,28	239			1172	2				
47	Comert cu amanuntul, cu exceptia autovehiculelor si motocicletelor	2482	16,30	871			1611					
49	Transporturi terestre si transoporturi prin conducte	1050	6,89	338			712					
50	Transporturi pe apa	10	0,07	2			7	1				

Tabel nr. 9
(continuare)

Numărul de înmatriculări la registrele comerțului,
pe domenii de activitate* și categorii de comercianți,
în luna Februarie 2008

Diviziune CAEN	Domeniul de activitate	Total		din care:						
				PF+AF	societăți comerciale: 10963				RA	OC
					SNC	SCS	SRL	SA		
					Număr	Număr	Număr	Număr		
0	1	2	3	4	5	6	7	8	9	10
	Total ROMÂNIA	15231	100,0	4267		1	10879	83	1	
37	Colectarea si epurarea apelor uzate	11	0,1	4			7			
38	Colectarea, tratarea si eliminarea deseurilor; activitati de recuperare a materialelor reciclabile	50	0,3	3			47			
39	Activitati si servicii de decontaminare	1	0,0				1			
41	Constructii de cladiri	1595	10,5	100			1492	3		
42	Lucrari de geniu civil	95	0,6	3			86	6		
43	Lucrari speciale de constructii	1075	7,1	335			738	2		
45	Comert cu ridicata si cu amanuntul, intretinerea si repararea autovehiculelor si motocicletelor	442	2,9	60			381	1		
46	Comert cu ridicata cu exceptia comertului cu autovehicule si motociclete	1413	9,3	239			1172	2		
47	Comert cu amanuntul, cu exceptia autovehiculelor si motocicletelor	2482	16,3	871			1611			
49	Transporturi terestre si transporturi prin conducte	1050	6,9	338			712			
50	Transporturi pe apa	10	0,1	2			7	1		
51	Transporturi aeriene	14	0,1	3			11			
52	Depozitare si activitati auxiliare pentru transporturi	75	0,5	10			65			
53	Activitati de posta si de curier	48	0,3	29			19			
55	Hoteluri si alte facilitati de cazare	148	1,0	36			112			
56	Restaurante si alte activitati de servicii de alimentatie	398	2,6	24			374			
58	Activitati de editare	72	0,5	22			50			
59	Activitati de productie cinematografica, video si de programe de televiziune; inregistrari audio si activitati de editare muzicala	34	0,2	6			28			
60	Activitati de difuzare si transmitere de programe	6	0,0	1			4	1		
61	Telecomunicatii	58	0,4	3			55			
62	Activitati de servicii in tehnologia informatiei	285	1,9	164			120	1		
63	Activitati de servicii informatice	89	0,6	45			43	1		
64	Intermedieri financiare, cu exceptia activitatilor de asigurari si ale fondurilor de pensii	52	0,3	5			20	27		
65	Activitati de asigurari, reasigurari si ale fondurilor de pensii (cu exceptia celor din sistemul public de asigurari sociale)	7	0,0	3				4		
66	Activitati auxiliare pentru intermedieri financiare, activitati de asigurare si fonduri de pensii	136	0,9	13			121	2		
68	Tranzactii imobiliare	563	3,7	16		1	528	18		
69	Activitati juridice si de contabilitate	162	1,1	11			151			
70	Activitati ale directiilor (centralelor), birourilor administrative centralizate; activitati de management si de consultanta in management	459	3,0	76			381	2		
71	Activitati de arhitectura si inginerie; activitati de testari si analiza tehnica	330	2,2	92			237	1		
72	Cercetare-dezvoltare	14	0,1	7			7			
73	Publicitate si activitati de studiere a pietei	196	1,3	18			177	1		
74	Alte activitati profesionale, stiintifice si tehnice	338	2,2	171			166	1		
75	Activitati veterinare	26	0,2	4			22			
77	Activitati de inchiriere si leasing	72	0,5	8			64			
78	Activitati de servicii privind forta de munca	64	0,4	3			61			
79	Activitati ale agentilor turistice si a tur-operatorilor; alte servicii de rezervare si asistenta turistica	64	0,4	6			58			
80	Activitati de investigatii si protectie	34	0,2	1			33			
81	Activitati de peisagistica si servicii pentru cladiri	121	0,8	12			109			
82	Activitati de secretariat, servicii suport si alte activitati de servicii prestate in principal intreprinderilor	305	2,0	209			94	2		
84	Administratie publica si aparare; asigurari sociale din sistemul public	4	0,0	1			3			
85	Invatamant	262	1,7	192			70			
86	Activitati referitoare la sanatatea umana	108	0,7	4			104			
87	Servicii combinate de ingrijire medicala si asistenta sociala, cu cazare	3	0,0				3			

**Numărul societăților comerciale înmatriculate
și valoarea capitalului social subscris, pe județe,
în luna Februarie 2008**

Județul	Total societăți comerciale înmatriculate		Valoarea capitalului social subscris		Valoarea medie a capitalului social subscris pe societate
	Nr.	%	mil. Lei	%	mil. Lei
0	1	2	3	4	5
Total ROMÂNIA	10963	100,0	349645,0	100,0	32,0
ALBA	149	1,4	123,0	0,0	0,8
ARAD	239	2,2	15169,8	4,3	63,5
ARGES	292	2,7	1117,6	0,3	3,8
BACAU	257	2,3	126,6	0,0	0,5
BIHOR	386	3,5	1124,2	0,3	2,9
BISTRITA-NASAUD	139	1,3	97,5	0,0	0,7
BOTOSANI	75	0,7	82,6	0,0	1,1
BRASOV	361	3,3	543,6	0,2	1,5
BRAILA	118	1,1	600,6	0,2	5,1
BUZAU	178	1,6	8464,0	2,4	47,8
CARAS-SEVERIN	115	1,0	297,3	0,1	2,6
CALARASI	109	1,0	1995,2	0,6	18,3
CLUJ	560	5,1	26652,6	7,6	47,9
CONSTANTA	444	4,0	256,0	0,1	0,6
COVASNA	71	0,6	817,2	0,2	11,5
DAMBOVITA	149	1,4	1159,9	0,3	7,8
DOLJ	265	2,4	9560,7	2,7	36,2
GALATI	242	2,2	499,3	0,1	2,1
GIURGIU	144	1,3	59,3	0,0	0,4
GORJ	115	1,0	286,0	0,1	2,5
HARGHITA	126	1,1	1637,7	0,5	13,0
HUNEDOARA	213	1,9	420,5	0,1	2,0
IALOMITA	91	0,8	38,1	0,0	0,4
IASI	388	3,5	4698,7	1,3	12,1
MARAMURES	235	2,1	145,3	0,0	0,6
MEHEDINTI	105	1,0	74,3	0,0	0,7
MURES	249	2,3	1222,7	0,3	4,9
NEAMT	169	1,5	2130,0	0,6	12,8
OLT	144	1,3	406,1	0,1	2,8
PRAHOVA	369	3,4	1321,9	0,4	3,6
SALAJ	128	1,2	47,6	0,0	0,4
SATU MARE	189	1,7	1005,2	0,3	5,3
SIBIU	211	1,9	6334,9	1,8	30,3
SUCEAVA	188	1,7	94,8	0,0	0,5
TELEORMAN	79	0,7	194,8	0,1	2,5
TIMIS	485	4,4	18386,9	5,3	38,1
TULCEA	60	0,5	89,9	0,0	1,5
VASLUI	84	0,8	24,1	***	0,3
VALCEA	141	1,3	151,6	0,0	1,1
VRANCEA	144	1,3	201,6	0,1	1,4
MUN. BUCURESTI	2333	21,3	218153,5	62,4	94,0
ILFOV	424	3,9	23831,8	6,8	56,3

**Numărul societăților comerciale înmatriculate
și valoarea capitalului social subscris, pe forme juridice,
în luna Februarie 2008**

Forma juridică	Total societăți comerciale înmatriculate		Valoarea capitalului social subscris		Valoarea medie a capitalului social subscris pe societate
	Nr.	%	mil. Lei	%	mil. Lei
0	1	2	3	4	5
Total ROMÂNIA	10963	100,0	349645,0	100,0	32,0
SNC					
SCS	1 ***		0,20	***	0,2
SA	83	0,8	174383,81	49,9	3558,9
SRL	10879	99,2	175261,00	50,1	16,1
SCA					

Notă: La calculul mediei au fost excluse sucursalele datorită faptului că acestea, conform Legii nr. 31/1990, nu au personalitate juridică

*** Sub 0,01%

Grafic nr. 5

