



MINISTERUL JUSTIȚIEI

OFICIUL NAȚIONAL AL REGISTRULUI COMERȚULUI

București, Bd. Unirii nr. 74, Bl. J3b, tronson II+III, sector 3; Telefon: +40 21 316.08.04, 316.08.10; Fax: +40 21 316.08.03; Cod poștal: 030837
Website: www.onrc.ro; E-mail: onrc@onrc.ro; Cod identificare Fiscală: 14942091

Operațiuni în Registrul Central al Comerțului

SINTEZA STATISTICĂ

**A DATELOR DIN REGISTRUL CENTRAL AL COMERȚULUI
- la 31 August 2008 - date provizorii -**

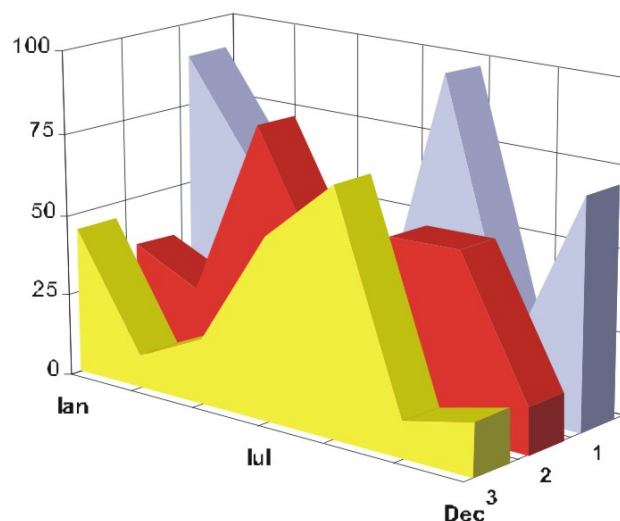

- Numărul 201 -

MINISTERUL JUSTIȚIEI
OFICIUL NAȚIONAL AL REGISTRULUI COMERȚULUI

- Operațiunile de înmatriculare a comercianților, de mențiuni și radieri se efectuează în temeiul Legii nr.26/1990, republicată, Legii nr 31/1990, republicată și a Normelor metodologice nr.P/608/1998.
- Prezenta lucrare reflectă evoluția operațiunilor la Oficiul Registrului Comerțului de pe lângă Tribunalul București și la Oficiile Registrului Comerțului de pe lângă tribunalele județene.
- Informațiile din Registrul Central al Comerțului se referă la operațiunile pentru care legea prevede obligația de a fi înregistrate în registrele comerțului tinute de cele 42 de oficii ale registrului comerțului de pe lângă tribunale.

• **Reproducerea** conținutului acestei publicații, integrală sau parțială, în forma originală sau modificată, precum și stocarea într-un sistem de regăsire sau transmiterea sub orice formă și prin orice mijloace sunt interzise fără autorizarea scrisă a Ministerului Justiției – Oficiul Național al Registrului Comerțului.

• **Utilizarea** conținutului acestei publicații, cu titlu explicativ sau justificativ, în articole, studii, cărți este autorizată cu indicarea clară și precisă a sursei.

Precizări

Oficiul Registrului Comerțului este constituit în temeiul Legii nr. 26/1990, republicată cu modificările și completările ulterioare, funcționează ca instituție din decembrie 1990 și este structurat pe două niveluri:

- nivel național reprezentat de Oficiul Național al Registrului Comerțului organizat în subordinea Ministerului Justiției.
- nivel local reprezentat de cele 42 de oficii ale registrului comerțului de pe lângă tribunale, organizate în subordinea Oficiului Național al Registrului Comerțului.

Categoriile de persoane care au obligația înscrierii în registrul comerțului sunt:

- persoanele fizice: persoanele fizice autorizate, întreprinderile individuale și întreprinderile familiale care exercită în mod obișnuit acte de comerț ;
- persoanele juridice reprezentate de: societățile comerciale, societățile și companiile naționale, institutele naționale de cercetare-dezvoltare, regiile autonome, societățile cooperative, cooperativele agricole, organizațiile cooperatiste, grupurile de interes economic, grupurile europene de interes economic, societățile europene, societățile cooperative europene, filialele societăților comerciale având regimul juridic de înființare, funcționare și înmatriculare al formei juridice de societate comercială în care s-au constituit.

Termeni utilizați în grafice și tabele

➤ Număr societăți comerciale, funcție de tabel, reprezintă: numărul de societăți comerciale constituite în perioada de referință, numărul de societăți comerciale radiate din registrul comerțului. Sunt incluse următoarele forme de organizare: societățile cu răspundere limitată, societățile pe acțiuni, societățile în comandită pe acțiuni, societățile în comandită simplă, societățile în nume colectiv și filialele acestora.

➤ Valoarea capitalului social subscris:

- total, exprimat în moneda națională: valoarea capitalului social obținută prin însumarea valorilor subscrise (în numerar și în natură) în moneda națională (lei).

➤ Regiuni de dezvoltare economică:

Nord-Est: Suceava, Botoșani, Neamț, Iași, Bacău, Vaslui.

Sud-Est: Vrancea, Galați, Buzău, Brăila, Tulcea, Constanța.

Sud-Muntenia: Argeș, Dâmbovița, Prahova, Teleorman, Giurgiu, Călărași, Ialomița.

Sud-Vest Oltenia: Gorj, Vâlcea, Dolj, Mehedinți, Olt.

Vest: Arad, Caraș-Severin, Hunedoara, Timiș.

Nord-Vest: Bihor, Bistrița, Cluj, Satu Mare, Sălaj, Maramureș.

Centru: Alba, Brașov, Covasna, Harghita, Mureș, Sibiu.

București-Ilfov: București, Ilfov.

• **Codul CAEN** – Clasificarea Activităților din Economia Națională aprobată prin HG nr 656/1997, modificată prin Ordinele Președintelui Institutului Național de Statistică nr. 601/2002, și nr. 337/2007, este compatibilă cu clasificarea folosită pe plan internațional în raportările statistice și documentele oficiale. Activitățile sunt clasificate după principiul omogenității, pe secțiuni, diviziuni, grupe și clase.

Abrevieri utilizate

- **PF** – Persoane fizice; în această categorie sunt incluse următoarele forme de organizare: persoanele fizice și asociațiile familiale înregistrate până la data de 25.04.2008, persoanele fizice autorizate, întreprinderile individuale și întreprinderile familiale.
- **SNC** – Societate în nume colectiv
- **SCS** – Societate în comandită simplă
- **SCA** – Societate în comandită pe acțiuni
- **SA** – Societate pe acțiuni
- **SRL** – Societate cu răspundere limitată
- **RA** – Regie autonomă
- **SC** – Societate cooperativă
- **APJ** – Alte persoane juridice, care au obligația înregistrării în registrul comerțului: institutele naționale de cercetare-dezvoltare, grupurile de interes economic, grupurile europene de interes economic, societățile europene, societățile cooperative europene, cooperativele agricole, organizațiile cooperatiste.

Surse de informații

Sistemul informatic unitar al registrului comerțului este proiectat de Oficiul Național al Registrului Comerțului, în conformitate cu prevederile actelor normative în vigoare cu incidență în domeniu. Sursa de informații o constituie registrele comerțului, organizate în sistem computerizat, ținute de oficiile registrului comerțului de pe lângă tribunal.

Tabel nr. 1

**Operațiuni efectuate pe categorii, în registrele comerțului,
în perioada Decembrie 1990 - August 2008, pe total țară și județe,
- ponderi ale județelor în totalul pe țară -**

Județul	Total operațiuni efectuate		din care:					
			Înmatriculări		Mențiuni		Radieri	
	Nr.	%	Nr.	%	Nr.	%	Nr.	%
0	1	2	3	4	5	6	9	10
Total ROMÂNIA	10362525	100,0	1804389	100,0	8012448	100,0	545688	100,0
ALBA	134235	1,3	28522	1,6	100142	1,2	5571	1,0
ARAD	238664	2,3	44149	2,4	183072	2,3	11443	2,1
ARGES	256262	2,5	46388	2,6	199716	2,5	10158	1,9
BACAU	233999	2,3	45133	2,5	176508	2,2	12358	2,3
BIHOR	295729	2,9	55255	3,1	224748	2,8	15726	2,9
BISTRITA-NASAUD	123278	1,2	22038	1,2	94457	1,2	6783	1,2
BOTOSANI	96714	0,9	22148	1,2	68443	0,9	6123	1,1
BRASOV	413253	4,0	56611	3,1	343742	4,3	12900	2,4
BRAILA	140707	1,4	24719	1,4	111805	1,4	4183	0,8
BUZAU	183673	1,8	32936	1,8	139403	1,7	11334	2,1
CARAS-SEVERIN	126462	1,2	22082	1,2	95795	1,2	8585	1,6
CALARASI	87851	0,8	18021	1,0	64854	0,8	4976	0,9
CLUJ	456358	4,4	84042	4,7	356584	4,5	15732	2,9
CONSTANTA	448534	4,3	75425	4,2	346249	4,3	26860	4,9
COVASNA	91761	0,9	15465	0,9	71521	0,9	4775	0,9
DAMBOVITA	151362	1,5	33435	1,9	103938	1,3	13989	2,6
DOLJ	278572	2,7	47257	2,6	218163	2,7	13152	2,4
GALATI	275599	2,7	42721	2,4	218377	2,7	14501	2,7
GIURGIU	81858	0,8	14790	0,8	61831	0,8	5237	1,0
GORJ	157430	1,5	21348	1,2	129286	1,6	6796	1,2
HARGHITA	150204	1,4	27954	1,5	116806	1,5	5444	1,0
HUNEDOARA	201653	1,9	36542	2,0	151742	1,9	13369	2,4
IALOMITA	100561	1,0	16791	0,9	77545	1,0	6225	1,1
IASI	344598	3,3	57237	3,2	274174	3,4	13187	2,4
MARAMURES	211958	2,0	45853	2,5	154741	1,9	11364	2,1
MEHEDINTI	106658	1,0	20110	1,1	78360	1,0	8188	1,5
MURES	294937	2,8	45452	2,5	234600	2,9	14885	2,7
NEAMT	215404	2,1	39296	2,2	161152	2,0	14956	2,7
OLT	127556	1,2	25210	1,4	92875	1,2	9471	1,7
PRAHOVA	353761	3,4	59970	3,3	277241	3,5	16550	3,0
SALAJ	87527	0,8	17762	1,0	64530	0,8	5235	1,0
SATU MARE	164295	1,6	30710	1,7	122740	1,5	10845	2,0
SIBIU	226102	2,2	35108	1,9	181822	2,3	9172	1,7
SUCEAVA	254573	2,5	45531	2,5	191466	2,4	17576	3,2
TELEORMAN	113816	1,1	20251	1,1	88586	1,1	4979	0,9
TIMIS	355144	3,4	63907	3,5	273573	3,4	17664	3,2
TULCEA	107937	1,0	18430	1,0	84057	1,0	5450	1,0
VASLUI	120593	1,2	22641	1,3	89029	1,1	8923	1,6
VALCEA	157402	1,5	29451	1,6	118681	1,5	9270	1,7
VRANCEA	126085	1,2	22096	1,2	99060	1,2	4929	0,9
MUN. BUCURESTI	2113870	20,4	340461	18,9	1653661	20,6	119748	21,9
ILFOV	155590	1,5	31141	1,7	117373	1,5	7076	1,3

*** Sub 0,01%

Tabel nr. 2

Operațiuni efectuate pe categorii, în registrele comerțului,
 în perioada Decembrie 1990 - August 2008, pe total țară și județe,
 - ponderi ale categoriilor de operațiuni în totalul fiecărui județ -

Județul	Total operațiuni efectuate		din care:					
			Înmatriculări		Mențiuni		Radieri	
	Nr.	%	Nr.	%	Nr.	%	Nr.	%
0	1	2	3	4	5	6	9	10
Total ROMÂNIA	10362525	100,0	1804389	17,4	8012448	77,3	545688	5,3
ALBA	134235	100,0	28522	21,2	100142	74,6	5571	4,2
ARAD	238664	100,0	44149	18,5	183072	76,7	11443	4,8
ARGES	256262	100,0	46388	18,1	199716	77,9	10158	4,0
BACAU	233999	100,0	45133	19,3	176508	75,4	12358	5,3
BIHOR	295729	100,0	55255	18,7	224748	76,0	15726	5,3
BISTRITA-NASAUD	123278	100,0	22038	17,9	94457	76,6	6783	5,5
BOTOSANI	96714	100,0	22148	22,9	68443	70,8	6123	6,3
BRASOV	413253	100,0	56611	13,7	343742	83,2	12900	3,1
BRAILA	140707	100,0	24719	17,6	111805	79,5	4183	3,0
BUZAU	183673	100,0	32936	17,9	139403	75,9	11334	6,2
CARAS-SEVERIN	126462	100,0	22082	17,5	95795	75,8	8585	6,8
CALARASI	87851	100,0	18021	20,5	64854	73,8	4976	5,7
CLUJ	456358	100,0	84042	18,4	356584	78,1	15732	3,4
CONSTANTA	448534	100,0	75425	16,8	346249	77,2	26860	6,0
COVASNA	91761	100,0	15465	16,9	71521	77,9	4775	5,2
DAMBOVITA	151362	100,0	33435	22,1	103938	68,7	13989	9,2
DOLJ	278572	100,0	47257	17,0	218163	78,3	13152	4,7
GALATI	275599	100,0	42721	15,5	218377	79,2	14501	5,3
GIURGIU	81858	100,0	14790	18,1	61831	75,5	5237	6,4
GORJ	157430	100,0	21348	13,6	129286	82,1	6796	4,3
HARGHITA	150204	100,0	27954	18,6	116806	77,8	5444	3,6
HUNEDOARA	201653	100,0	36542	18,1	151742	75,2	13369	6,6
IALOMITA	100561	100,0	16791	16,7	77545	77,1	6225	6,2
IASI	344598	100,0	57237	16,6	274174	79,6	13187	3,8
MARAMURES	211958	100,0	45853	21,6	154741	73,0	11364	5,4
MEHEDINTI	106658	100,0	20110	18,9	78360	73,5	8188	7,7
MURES	294937	100,0	45452	15,4	234600	79,5	14885	5,0
NEAMT	215404	100,0	39296	18,2	161152	74,8	14956	6,9
OLT	127556	100,0	25210	19,8	92875	72,8	9471	7,4
PRAHOVA	353761	100,0	59970	17,0	277241	78,4	16550	4,7
SALAJ	87527	100,0	17762	20,3	64530	73,7	5235	6,0
SATU MARE	164295	100,0	30710	18,7	122740	74,7	10845	6,6
SIBIU	226102	100,0	35108	15,5	181822	80,4	9172	4,1
SUCEAVA	254573	100,0	45531	17,9	191466	75,2	17576	6,9
TELEORMAN	113816	100,0	20251	17,8	88586	77,8	4979	4,4
TIMIS	355144	100,0	63907	18,0	273573	77,0	17664	5,0
TULCEA	107937	100,0	18430	17,1	84057	77,9	5450	5,0
VASLUI	120593	100,0	22641	18,8	89029	73,8	8923	7,4
VALCEA	157402	100,0	29451	18,7	118681	75,4	9270	5,9
VRANCEA	126085	100,0	22096	17,5	99060	78,6	4929	3,9
MUN. BUCURESTI	2113870	100,0	340461	16,1	1653661	78,2	119748	5,7
ILFOV	155590	100,0	31141	20,0	117373	75,4	7076	4,5

*** Sub 0,01%

**Numărul și structura pe ani a înmatriculărilor la registrele comerțului,
în perioada Decembrie 1990 - August 2008**

Perioada (anul, luna)	Număr înmatriculări Nr.	Structura	
		%	
0	1	2	3
Total la 31 August 2008, din care:	1804389	100,00	
Anul 1990	81	0,00	
Anul 1991	95840	5,31	
Anul 1992	137456	7,62	
Anul 1993	117078	6,49	
Anul 1994	137445	7,62	
Anul 1995	65479	3,63	
Anul 1996	62089	3,44	
Anul 1997	55663	3,08	
Anul 1998	63878	3,54	
Anul 1999	57197	3,17	
Anul 2000	57291	3,18	
Anul 2001	61265	3,40	
Anul 2002	84780	4,70	
Anul 2003	123582	6,85	
Anul 2004	144284	8,00	
Anul 2005	159464	8,84	
Anul 2006	135371	7,50	
Anul 2007	144728	8,02	
Anul 2008, din care:	101418	5,62	73,0
- ianuarie	9833		9,7
- februarie	15237		10,5
- martie	15253		10,5
- aprilie	13379		9,2
- mai	12489		8,6
- iunie	11898		8,2
- iulie	12772		8,82
- august	10557		7,29

Notă: Coloana 2 reprezintă structura anuală a înmatriculărilor; coloana 3 reprezintă structura pe luni în anul curent.

*** Sub 0,01%

Grafic nr. 1

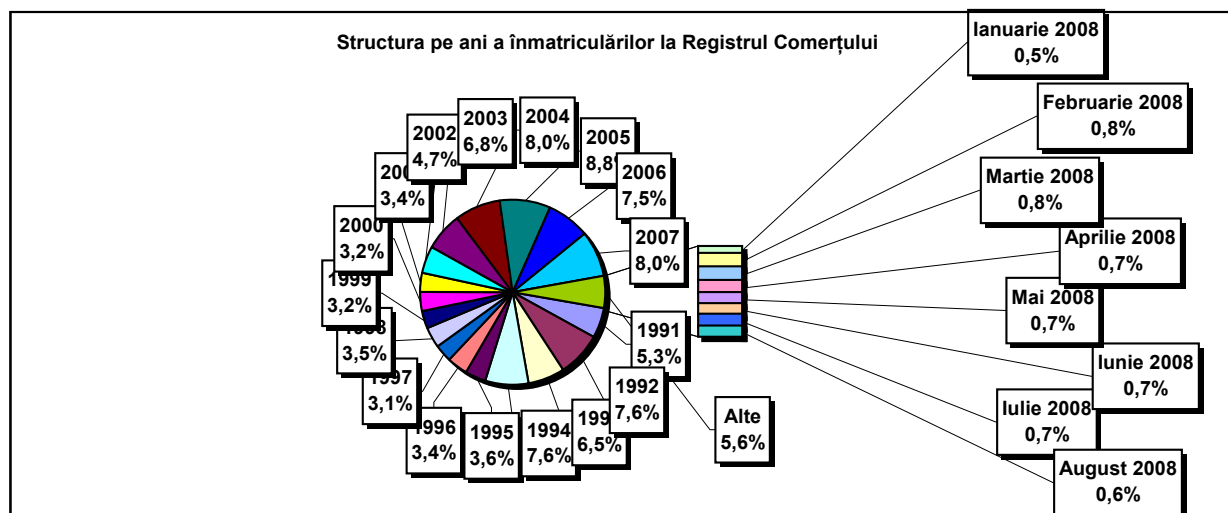

**Numărul înmatriculărilor la registrele comerțului, pe județe și
surse de proveniență a capitalului,
în perioada Decembrie 1990 - August 2008**

Județul	Total		din care:						Ierarhia în funcție de: *	
			Capital privat				Capital majoritar de stat			Capital mixt (stat+privat)
			din care:				din care:			Societăți comerciale
			PF	Societăți comerciale	SC	APJ	RA	Societăți comerciale		Societăți comerciale
Nr.	%	Nr.	Nr.	Nr.	Nr.	Nr.	Nr.	Nr.		
0	1	2	3	4	5	6	7	8	9	10
Total ROMÂNIA	1804389	100,0	470203	1314413	2024	5409	1352	2376	8612	X
ALBA	28522	1,6	9902	18185	36	144	38	47	170	25
ARAD	44150	2,4	16621	26910	59	157	27	41	335	15
ARGES	46388	2,6	14799	31162	48	168	29	30	152	10
BACAU	45133	2,5	14972	29556	144	158	35	42	226	14
BIHOR	55255	3,1	13601	41036	63	146	39	62	308	8
BISTRITA-NASAUD	22038	1,2	7679	14058	46	98	19	29	109	33
BOTOSANI	22148	1,2	10277	11394	40	124	21	173	119	30
BRASOV	56611	3,1	12251	43880	58	116	47	87	172	7
BRAILA	24719	1,4	6471	17870	42	96	28	45	167	28
BUZAU	32936	1,8	9733	22814	46	142	28	42	131	21
CARAS-SEVERIN	22082	1,2	7589	14113	41	102	35	65	137	32
CALARASI	18021	1,0	5336	12387	22	86	18	77	95	38
CLUJ	84042	4,7	21657	61817	62	150	52	41	263	2
CONSTANTA	75425	4,2	14840	59654	83	203	51	51	543	3
COVASNA	15465	0,9	5471	9720	41	68	24	32	109	41
DAMBOVITA	33435	1,9	14909	18103	32	134	29	75	153	20
DOLJ	47257	2,6	9937	36818	39	162	40	58	203	9
GALATI	42721	2,4	9046	33281	35	135	30	51	143	16
GIURGIU	14790	0,8	3531	10923	15	80	22	109	110	42
GORJ	21348	1,2	5206	15699	26	184	50	83	100	34
HARGHITA	27954	1,5	11486	16021	64	87	23	43	230	26
HUNEDOARA	36542	2,0	9567	26446	33	81	40	92	283	18
IALOMITA	16791	0,9	6356	10182	27	74	15	46	91	40
IASI	57237	3,2	16243	40295	87	164	34	70	344	6
MARAMURES	45853	2,5	18107	27380	43	124	37	39	123	11
MEHEDINTI	20110	1,1	6540	13325	19	82	19	27	98	36
MURES	45452	2,5	16850	28146	68	156	30	34	168	13
NEAMT	39296	2,2	14459	24384	66	162	29	30	166	17
OLT	25210	1,4	9747	15063	26	161	26	64	123	27
PRAHOVA	59970	3,3	18512	40820	67	177	50	72	272	5
SALAJ	17762	1,0	6958	10545	41	107	19	28	64	39
SATU MARE	30710	1,7	10235	20151	41	88	19	42	134	23
SIBIU	35108	1,9	8842	25810	37	119	34	108	158	19
SUCEAVA	45531	2,5	21467	23474	73	203	30	64	220	12
TELEORMAN	20251	1,1	6979	12839	33	152	21	45	182	35
TIMIS	63907	3,5	10577	52666	69	140	38	69	348	4
TULCEA	18430	1,0	6505	11551	36	66	18	42	212	37
VASLUI	22641	1,3	10765	11553	22	109	16	41	135	29
VALCEA	29451	1,6	11526	17502	64	168	40	37	114	24
VRANCEA	22096	1,2	6660	15138	35	106	16	27	114	31
MUN. BUCURESTI	340460	18,9	24205	314716	64	138	115	103	1119	1
ILFOV	31141	1,7	3789	27026	31	92	21	13	169	22

*) numărul total al comercianților (col 1)

*** Sub 0,01%

**Numărul de înmatriculări la registrele comerțului,
pe județe și categorii de comercianți,
în perioada Decembrie 1990 - August 2008**

Județul	Total		din care:							
			PF	Societăți comerciale:				RA	SC	APJ
				1325401						
				SNC	SCS	SRL	SA			
Nr.	%	Nr.	Nr.	Nr.	Nr.	Nr.	Nr.	Nr.		
0	1	2	3	4	5	6	7	8	9	10
Total ROMÂNIA	1804389	100,0	470203	32668	1593	1257995	33139	1352	2024	5409
ALBA	28522	1,6	9902	890	11	16930	571	38	36	144
ARAD	44149	2,4	16621	53	12	26530	689	27	59	157
ARGES	46388	2,6	14799	107	15	30387	835	29	48	168
BACAU	45133	2,5	14972	1299	4	27782	738	35	144	158
BIHOR	55255	3,1	13601	126	47	40317	916	39	63	146
BISTRITA-NASAUD	22038	1,2	7679	146	21	13610	419	19	46	98
BOTOSANI	22148	1,2	10277	468	1	10759	458	21	40	124
BRASOV	56611	3,1	12251	239	20	43007	873	47	58	116
BRAILA	24719	1,4	6471	376	12	17170	524	28	42	96
BUZAU	32936	1,8	9733	3747	46	18610	584	28	46	142
CARAS-SEVERIN	22082	1,2	7589	117	9	13716	473	35	41	102
CALARASI	18021	1,0	5336	609	3	11588	359	18	22	86
CLUJ	84042	4,7	21657	2112	20	58672	1317	52	62	150
CONSTANTA	75425	4,2	14840	311	23	58410	1504	51	83	203
COVASNA	15465	0,9	5471	148	4	9407	302	24	41	68
DAMBOVITA	33435	1,9	14909	60	8	17767	496	29	32	134
DOLJ	47257	2,6	9937	1560	8	34614	897	40	39	162
GALATI	42721	2,4	9046	1574	6	31042	853	30	35	135
GIURGIU	14790	0,8	3531	35	8	10771	328	22	15	80
GORJ	21348	1,2	5206	29	1	15354	498	50	26	184
HARGHITA	27954	1,5	11486	62	7	15732	493	23	64	87
HUNEDOARA	36542	2,0	9567	1166	98	24877	680	40	33	81
IALOMITA	16791	0,9	6356	266	11	9690	352	15	27	74
IASI	57237	3,2	16243	507	111	39069	1020	34	87	164
MARAMURES	45853	2,5	18107	1927	23	24989	602	37	43	124
MEHEDINTI	20110	1,1	6540	427	3	12685	335	19	19	82
MURES	45452	2,5	16850	37	34	27598	679	30	68	156
NEAMT	39296	2,2	14459	3293	30	20579	678	29	66	162
OLT	25210	1,4	9747	1611	1	13141	497	26	26	161
PRAHOVA	59970	3,3	18512	3122	15	37112	915	50	67	177
SALAJ	17762	1,0	6958	600	4	9736	297	19	41	107
SATU MARE	30710	1,7	10235	283	9	19555	480	19	41	88
SIBIU	35108	1,9	8842	777	49	24582	668	34	37	119
SUCEAVA	45531	2,5	21467	438	8	22719	593	30	73	203
TELEORMAN	20251	1,1	6979	272	399	11970	425	21	33	152
TIMIS	63907	3,5	10577	615	30	51167	1271	38	69	140
TULCEA	18430	1,0	6505	1363	114	9845	483	18	36	66
VASLUI	22641	1,3	10765	90	13	11205	421	16	22	109
VALCEA	29451	1,6	11526	364	6	16787	496	40	64	168
VRANCEA	22096	1,2	6660	356	10	14454	459	16	35	106
MUN. BUCURESTI	340461	18,9	24205	1037	307	307561	7033	115	64	138
ILFOV	31141	1,7	3789	49	32	26499	628	21	31	92

Tabel nr. 6

**Operațiuni efectuate în registrele comerțului,
pe județe și categorii,
în luna August 2008**

Județul	Total operațiuni efectuate		din care:							
			Înmatriculări		Mențiuni		din care: de lichidare, dizolvare		Radieri	
	Nr.	%	Nr.	%	Nr.	%	Nr.	%	Nr.	%
0	1	2	3	4	5	6	7	8	9	10
Total ROMÂNIA	101443	100,0	10557	10,41	87566	86,32	49884	49,2	3320	3,27
ALBA	2168	100,0	194	8,9	1925	88,8	623	28,7	49	2,3
ARAD	3251	100,0	253	7,8	2651	81,5	1529	47,0	347	10,7
ARGES	2801	100,0	285	10,2	2484	88,7	1324	47,3	32	1,1
BACAU	2356	100,0	309	13,1	2005	85,1	591	25,1	42	1,8
BIHOR	1906	100,0	367	19,3	1473	77,3	455	23,9	66	3,5
BISTRITA-NASAUD	1353	100,0	145	10,7	1127	83,3	517	38,2	81	6,0
BOTOSANI	832	100,0	116	13,9	692	83,2	413	49,6	24	2,9
BRASOV	2382	100,0	365	15,3	1938	81,4	1273	53,4	79	3,3
BRAILA	1142	100,0	167	14,6	941	82,4	3	0,3	34	3,0
BUZAU	1853	100,0	200	10,8	1597	86,2	1398	75,4	56	3,0
CARAS-SEVERIN	1022	100,0	125	12,2	887	86,8	695	68,0	10	1,0
CALARASI	1516	100,0	97	6,4	1397	92,2	393	25,9	22	1,5
CLUJ	5871	100,0	464	7,9	4905	83,5	2327	39,6	502	8,6
CONSTANTA	2438	100,0	449	18,4	1920	78,8	2824	115,8	69	2,8
COVASNA	736	100,0	90	12,2	586	79,6	202	27,4	60	8,2
DAMBOVITA	1275	100,0	204	16,0	1019	79,9	881	69,1	52	4,1
DOLJ	3420	100,0	276	8,1	3122	91,3	2877	84,1	22	0,6
GALATI	2915	100,0	206	7,1	2653	91,0	1372	47,1	56	1,9
GIURGIU	1125	100,0	118	10,5	991	88,1	323	28,7	16	1,4
GORJ	1752	100,0	124	7,1	1599	91,3	590	33,7	29	1,7
HARGHITA	1200	100,0	151	12,6	1017	84,8	2	0,2	32	2,7
HUNEDOARA	2619	100,0	211	8,1	2229	85,1	1213	46,3	179	6,8
IALOMITA	1132	100,0	119	10,5	974	86,0	146	12,9	39	3,4
IASI	2992	100,0	457	15,3	2404	80,3	3735	124,8	131	4,4
MARAMURES	2366	100,0	253	10,7	2071	87,5	2064	87,2	42	1,8
MEHEDINTI	927	100,0	114	12,3	785	84,7	1033	111,4	28	3,0
MURES	2768	100,0	264	9,5	2443	88,3	1530	55,3	61	2,2
NEAMT	1455	100,0	194	13,3	1225	84,2	3	0,2	36	2,5
OLT	944	100,0	135	14,3	791	83,8	1271	134,6	18	1,9
PRAHOVA	3631	100,0	376	10,4	2970	81,8	2002	55,1	285	7,8
SALAJ	927	100,0	117	12,6	778	83,9	188	20,3	32	3,5
SATU MARE	1685	100,0	176	10,4	1484	88,1	742	44,0	25	1,5
SIBIU	1985	100,0	242	12,2	1688	85,0	493	24,8	55	2,8
SUCEAVA	2090	100,0	215	10,3	1839	88,0	1504	72,0	36	1,7
TELEORMAN	872	100,0	160	18,3	643	73,7	18	2,1	69	7,9
TIMIS	2839	100,0	391	13,8	2378	83,8	14	0,5	70	2,5
TULCEA	611	100,0	102	16,7	493	80,7	645	105,6	16	2,6
VASLUI	3145	100,0	147	4,7	2964	94,2	752	23,9	34	1,1
VALCEA	1368	100,0	164	12,0	1129	82,5	432	31,6	75	5,5
VRANCEA	1178	100,0	126	10,7	1021	86,7	15	1,3	31	2,6
MUN. BUCURESTI	20428	100,0	1580	7,7	18524	90,7	11094	54,3	324	1,6
ILFOV	2167	100,0	309	14,3	1804	83,2	378	17,4	54	2,5

*) ca urmare a efectului Legii nr. 314/2001, art.1 și art. 6

*** Sub 0,01%

Tabel nr. 7

**Numărul de înmatriculări la registrele comerțului,
pe județe și surse de proveniență a capitalului,
în luna August 2008**

Județul	Total		din care:						Ierarhia în funcție de: *	
			Capital privat				Capital majoritar de stat			Capital mixt (stat+privat)
			din care:				din care:			
			PF	Societăți comerciale	SC	APJ	RA	Societăți comerciale		Societăți comerciale
Nr.	%	Nr.	Nr.		Nr.	Nr.	Nr.			
0	1	2	3	4	5	6	7	8	9	10
Total ROMÂNIA	10557	100,0	3021	7532		2	1		1	X
ALBA	194	1,8	63	131						22
ARAD	253	2,4	93	160						14
ARGES	285	2,7	81	204						11
BACAU	309	2,9	125	184						9
BIHOR	367	3,5	130	236			1			7
BISTRITA-NASAUD	145	1,4	43	102						30
BOTOSANI	116	1,1	41	74		1				38
BRASOV	365	3,5	100	265						8
BRAILA	167	1,6	57	110						25
BUZAU	200	1,9	37	163						21
CARAS-SEVERIN	125	1,2	40	85						33
CALARASI	97	0,9	31	66						41
CLUJ	464	4,4	113	351						2
CONSTANTA	449	4,3	80	369						4
COVASNA	90	0,9	37	53						42
DAMBOVITA	204	1,9	75	129						20
DOLJ	276	2,6	73	203						12
GALATI	206	2,0	44	162						19
GIURGIU	118	1,1	23	95						36
GORJ	124	1,2	39	85						34
HARGHITA	151	1,4	58	93						28
HUNEDOARA	211	2,0	46	165						18
IALOMITA	119	1,1	42	77						35
IASI	457	4,3	190	267						3
MARAMURES	253	2,4	60	193						15
MEHEDINTI	114	1,1	41	73						39
MURES	264	2,5	107	157						13
NEAMT	194	1,8	60	134						23
OLT	135	1,3	37	98						31
PRAHOVA	376	3,6	108	268						6
SALAJ	117	1,1	34	83						37
SATU MARE	176	1,7	59	117						24
SIBIU	242	2,3	77	165						16
SUCEAVA	215	2,0	65	150						17
TELEORMAN	160	1,5	61	99						27
TIMIS	391	3,7	87	304						5
TULCEA	102	1,0	29	73						40
VASLUI	147	1,4	68	79						29
VALCEA	164	1,6	86	77					1	26
VRANCEA	126	1,2	31	94		1				32
MUN. BUCURESTI	1580	15,0	320	1260						1
ILFOV	309	2,9	30	279						10

*) numărul total al comercianților (col 1)

*** Sub 0,01%

**Numărul de înmatriculări la registrele comerțului,
pe județe și categorii de comercianți,
în luna August 2008**

Județul	Total		din care:							
			PF	societați comerciale: 7533				RA	SC	APJ
				SNC	SCS	SRL	SA			
				Nr.	Nr.	Nr.	Nr.			
0	1	2	3	4	5	6	7	8	9	10
Total ROMÂNIA	10557	100,0	3021		2	7469	62	1		2
ALBA	194	1,8	63			131				
ARAD	253	2,4	93			159	1			
ARGES	285	2,7	81			201	3			
BACAU	309	2,9	125			183	1			
BIHOR	367	3,5	130			235	1	1		
BISTRITA-NASAUD	145	1,4	43			102				
BOTOSANI	116	1,1	41			73	1			1
BRASOV	365	3,5	100			261	4			
BRAILA	167	1,6	57			109	1			
BUZAU	200	1,9	37			163				
CARAS-SEVERIN	125	1,2	40			84	1			
CALARASI	97	0,9	31			66				
CLUJ	464	4,4	113		1	350				
CONSTANTA	449	4,3	80			366	3			
COVASNA	90	0,9	37			52	1			
DAMBOVITA	204	1,9	75			128	1			
DOLJ	276	2,6	73			202	1			
GALATI	206	2,0	44			160	2			
GIURGIU	118	1,1	23			94	1			
GORJ	124	1,2	39			83	2			
HARGHITA	151	1,4	58			93				
HUNEDOARA	211	2,0	46			165				
IALOMITA	119	1,1	42			77				
IASI	457	4,3	190			267				
MARAMURES	253	2,4	60			191	2			
MEHEDINTI	114	1,1	41			73				
MURES	264	2,5	107			156	1			
NEAMT	194	1,8	60			132	2			
OLT	135	1,3	37			98				
PRAHOVA	376	3,6	108			267	1			
SALAJ	117	1,1	34			83				
SATU MARE	176	1,7	59			116	1			
SIBIU	242	2,3	77			164	1			
SUCEAVA	215	2,0	65			149	1			
TELEORMAN	160	1,5	61			99				
TIMIS	391	3,7	87			302	2			
TULCEA	102	1,0	29			72	1			
VASLUI	147	1,4	68			77	2			
VALCEA	164	1,6	86			77	1			
VRANCEA	126	1,2	31			91	3			1
MUN. BUCURESTI	1580	15,0	320		1	1241	18			
ILFOV	309	2,9	30			277	2			

**Numărul societăților comerciale înmatriculate
și valoarea capitalului social subscris, pe județe,
în luna August 2008**

Județul	Total societăți comerciale înmatriculate		Valoarea capitalului social subscris		Valoarea medie a capitalului social subscris pe societate
	Nr.	%	mii Ron	%	mii Ron
0	1	2	3	4	5
Total ROMÂNIA	7533	100,0	185870,7	100,0	24,8
ALBA	131	1,7	50,5	0,0	0,4
ARAD	160	2,1	1577,4	0,8	9,9
ARGES	204	2,7	266,6	0,1	1,3
BACAU	184	2,4	486,6	0,3	2,7
BIHOR	236	3,1	1298,0	0,7	5,5
BISTRITA-NASAUD	102	1,4	205,4	0,1	2,0
BOTOSANI	74	1,0	120,6	0,1	1,7
BRASOV	265	3,5	2829,6	1,5	10,8
BRAILA	110	1,5	148,8	0,1	1,4
BUZAU	163	2,2	375,1	0,2	2,3
CARAS-SEVERIN	85	1,1	87,3	0,0	1,0
CALARASI	66	0,9	41,1	0,0	0,6
CLUJ	351	4,7	1019,0	0,5	2,9
CONSTANTA	369	4,9	3242,9	1,7	8,8
COVASNA	53	0,7	203,5	0,1	3,9
DAMBOVITA	129	1,7	207,7	0,1	1,6
DOLJ	203	2,7	210,1	0,1	1,0
GALATI	162	2,2	1902,2	1,0	11,8
GIURGIU	95	1,3	69,7	0,0	0,7
GORJ	85	1,1	183,4	0,1	2,2
HARGHITA	93	1,2	394,0	0,2	4,2
HUNEDOARA	165	2,2	66,2	0,0	0,4
IALOMITA	77	1,0	61,4	0,0	0,8
IASI	267	3,5	637,1	0,3	2,4
MARAMURES	193	2,6	170,1	0,1	0,9
MEHEDINTI	73	1,0	139,6	0,1	1,9
MURES	157	2,1	557,5	0,3	3,6
NEAMT	134	1,8	127,1	0,1	1,0
OLT	98	1,3	98,1	0,1	1,0
PRAHOVA	268	3,6	275,1	0,1	1,0
SALAJ	83	1,1	41,4	0,0	0,5
SATU MARE	117	1,6	1262,1	0,7	10,9
SIBIU	165	2,2	7318,5	3,9	44,6
SUCEAVA	150	2,0	4393,3	2,4	29,5
TELEORMAN	99	1,3	109,6	0,1	1,1
TIMIS	304	4,0	2136,8	1,1	7,1
TULCEA	73	1,0	304,4	0,2	4,2
VASLUI	79	1,0	116,8	0,1	1,5
VALCEA	78	1,0	130,3	0,1	1,7
VRANCEA	94	1,2	897,3	0,5	9,6
MUN. BUCURESTI	1260	16,7	140198,7	75,4	112,4
ILFOV	279	3,7	11910,1	6,4	43,0

Notă: La calculul mediei au fost excluse sucursalele datorită faptului că acestea, conform Legii nr. 31/1990, nu au personalitate juridică

*** Sub 0,01%

**Numărul societăților comerciale înmatriculate
și valoarea capitalului social subscris, pe forme juridice,
în luna August 2008**

Forma juridică	Total societăți comerciale înmatriculate		Valoarea capitalului social subscris		Valoarea medie a capitalului social subscris pe societate
	Nr.	%	mil. Lei	%	mil. Lei
0	1	2	3	4	5
Total ROMÂNIA	7533	100,0	185870,7	100,0	24,8
SNC	2	0,0	3,70	***	1,9
SCS	62	0,8	89710,06	48,3	3737,9
SRL	7469	99,2	96156,97	51,7	12,9
SCA					

Notă: La calculul mediei au fost excluse sucursalele datorită faptului că acestea, conform Legii nr. 31/1990, nu au personalitate juridică

*** Sub 0,01%

Grafic nr. 5

