



MINISTERUL JUSTIȚIEI

OFICIUL NAȚIONAL AL REGISTRULUI COMERȚULUI

București, Bd. Unirii nr. 74, Bl. J3b, tronson II+III, sector 3; Telefon: +40 21 316.08.04, 316.08.10; Fax: +40 21 316.08.03; Cod poștal: 030837
Website: www.onrc.ro; E-mail: onrc@onrc.ro; Cod identificare Fiscală: 14942091

Operațiuni în Registrul Central al Comerțului

SINTEZA STATISTICĂ

**A DATELOR DIN REGISTRUL CENTRAL AL COMERȚULUI
- la 30 Noiembrie 2008 - date provizorii -**

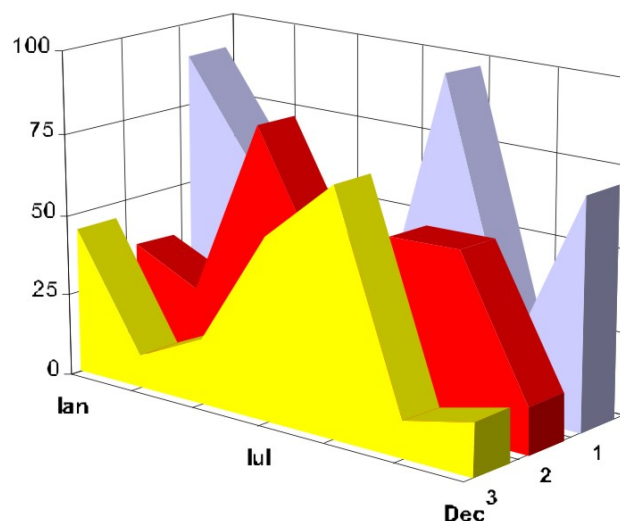

- Numărul 204 -

MINISTERUL JUSTIȚIEI
OFICIUL NAȚIONAL AL REGISTRULUI COMERȚULUI

- Operațiunile de înmatriculare a comercianților, de mențiuni și radieri se efectuează în temeiul Legii nr.26/1990, republicată, Legii nr 31/1990, republicată și a Normelor metodologice nr.P/608/1998.
- Prezenta lucrare reflectă evoluția operațiunilor la Oficiul Registrului Comerțului de pe lângă Tribunalul București și la Oficiile Registrului Comerțului de pe lângă tribunalele județene.
- Informațiile din Registrul Central al Comerțului se referă la operațiunile pentru care legea prevede obligația de a fi înregistrate în registrele comerțului tinute de cele 42 de oficii ale registrului comerțului de pe lângă tribunale.

• **Reproducerea** conținutului acestei publicații, integrală sau parțială, în formă originală sau modificată, precum și stocarea într-un sistem de regăsire sau transmiterea sub orice formă și prin orice mijloace sunt interzise fără autorizarea scrisă a Ministerului Justiției – Oficiul Național al Registrului Comerțului.

• **Utilizarea** conținutului acestei publicații, cu titlu explicativ sau justificativ, în articole, studii, cărți este autorizată cu indicarea clară și precisă a sursei.

Precizări

Oficiul Registrului Comerțului este constituit în temeiul Legii nr. 26/1990, republicată cu modificările și completările ulterioare, funcționează ca instituție din decembrie 1990 și este structurat pe două niveluri:

- nivel național reprezentat de Oficiul Național al Registrului Comerțului organizat în subordinea Ministerului Justiției.
- nivel local reprezentat de cele 42 de oficii ale registrului comerțului de pe lângă tribunale, organizate în subordinea Oficiului Național al Registrului Comerțului.

Categoriile de persoane care au obligația înscrierii în registrul comerțului sunt:

- persoanele fizice: persoanele fizice autorizate, întreprinderile individuale și întreprinderile familiale care exercită în mod obișnuit acte de comerț ;
- persoanele juridice reprezentate de: societățile comerciale, societățile și companiile naționale, institutele naționale de cercetare-dezvoltare, regiile autonome, societățile cooperative, cooperativele agricole, organizațiile cooperatiste, grupurile de interes economic, grupurile europene de interes economic, societățile europene, societățile cooperative europene, filialele societăților comerciale având regimul juridic de înființare, funcționare și înmatriculare al formei juridice de societate comercială în care s-au constituit.

Termeni utilizați în grafice și tabele

➤ **Număr societăți comerciale, funcție de tabel, reprezintă:** numărul de societăți comerciale constituite în perioada de referință, numărul de societăți comerciale radiate din registrul comerțului. Sunt incluse următoarele forme de organizare: societățile cu răspundere limitată, societățile pe acțiuni, societățile în comandită pe acțiuni, societățile în comandită simplă, societățile în nume colectiv și filialele acestora.

➤ **Valoarea capitalului social subscris:**

- total, exprimat în moneda națională: valoarea capitalului social obținută prin însumarea valorilor subscrise (în numerar și în natură) în moneda națională (lei).

➤ **Regiuni de dezvoltare economică:**

Nord-Est: Suceava, Botoșani, Neamț, Iași, Bacău, Vaslui.

Sud-Est: Vrancea, Galați, Buzău, Brăila, Tulcea, Constanța.

Sud-Muntenia: Argeș, Dâmbovița, Prahova, Teleorman, Giurgiu, Călărași, Ialomița.

Sud-Vest Oltenia: Gorj, Vâlcea, Dolj, Mehedinți, Olt.

Vest: Arad, Caraș-Severin, Hunedoara, Timiș.

Nord-Vest: Bihor, Bistrița, Cluj, Satu Mare, Sălaj, Maramureș.

Centru: Alba, Brașov, Covasna, Harghita, Mureș, Sibiu.

București-Ilfov: București, Ilfov.

• **Codul CAEN** – Clasificarea Activităților din Economia Națională aprobată prin HG nr 656/1997, modificată prin Ordinele Președintelui Institutului Național de Statistică nr. 601/2002, și nr. 337/2007, este compatibilă cu clasificarea folosită pe plan internațional în raportările statistice și documentele oficiale. Activitățile sunt clasificate după principiul omogenității, pe secțiuni, diviziuni, grupe și clase.

Abrevieri utilizate

- **PF** – Persoane fizice; în această categorie sunt incluse următoarele forme de organizare: persoanele fizice și asociațiile familiale înregistrate până la data de 25.04.2008, persoanele fizice autorizate, întreprinderile individuale și întreprinderile familiale.
- **SNC** – Societate în nume colectiv
- **SCS** – Societate în comandită simplă
- **SCA** – Societate în comandită pe acțiuni
- **SA** – Societate pe acțiuni
- **SRL** – Societate cu răspundere limitată
- **RA** – Regie autonomă
- **SC** – Societate cooperativă
- **APJ** – Alte persoane juridice, care au obligația înregistrării în registrul comerțului: institutele naționale de cercetare-dezvoltare, grupurile de interes economic, grupurile europene de interes economic, societățile europene, societățile cooperative europene, cooperativele agricole, organizațiile cooperatiste.

Surse de informații

Sistemul informatic unitar al registrului comerțului este proiectat de Oficiul Național al Registrului Comerțului, în conformitate cu prevederile actelor normative în vigoare cu incidență în domeniu. Sursa de informații o constituie registrele comerțului, organizate în sistem computerizat, ținute de oficiile registrului comerțului de pe lângă tribunal.

Tabel nr. 1

**Operațiuni efectuate pe categorii, în registrele comerțului,
în perioada Decembrie 1990 - Noiembrie 2008, pe total țară și județe,
- ponderi ale județelor în totalul pe țară -**

Județul	Total operațiuni efectuate		din care:					
			Înmatriculări		Mențiuni		Radieri	
	Nr.	%	Nr.	%	Nr.	%	Nr.	%
0	1	2	3	4	5	6	9	10
Total ROMÂNIA	10774830	100,0	1838737	100,0	8377588	100,0	558505	100,0
ALBA	148245	1,4	29135	1,6	113354	1,4	5756	1,0
ARAD	248323	2,3	44945	2,4	191761	2,3	11617	2,1
ARGES	262718	2,4	47209	2,6	205200	2,4	10309	1,8
BACAU	241187	2,2	45930	2,5	182759	2,2	12498	2,2
BIHOR	307579	2,9	56408	3,1	235075	2,8	16096	2,9
BISTRITA-NASAUD	126663	1,2	22451	1,2	97312	1,2	6900	1,2
BOTOSANI	99581	0,9	22519	1,2	70810	0,8	6252	1,1
BRASOV	434980	4,0	57733	3,1	364023	4,3	13224	2,4
BRAILA	145817	1,4	25184	1,4	116183	1,4	4450	0,8
BUZAU	188871	1,8	33505	1,8	143883	1,7	11483	2,1
CARAS-SEVERIN	130437	1,2	22415	1,2	99286	1,2	8736	1,6
CALARASI	94599	0,9	18412	1,0	71092	0,8	5095	0,9
CLUJ	476276	4,4	85643	4,7	373079	4,5	17554	3,1
CONSTANTA	464206	4,3	76800	4,2	359528	4,3	27878	5,0
COVASNA	94754	0,9	15700	0,9	74167	0,9	4887	0,9
DAMBOVITA	155393	1,4	34099	1,9	107105	1,3	14189	2,5
DOLJ	290560	2,7	48040	2,6	228208	2,7	14312	2,6
GALATI	282419	2,6	43516	2,4	224205	2,7	14698	2,6
GIURGIU	85075	0,8	15103	0,8	64672	0,8	5300	0,9
GORJ	164224	1,5	21737	1,2	135586	1,6	6901	1,2
HARGHITA	154473	1,4	28450	1,5	120445	1,4	5578	1,0
HUNEDOARA	220187	2,0	37235	2,0	169085	2,0	13867	2,5
IALOMITA	103341	1,0	17111	0,9	79915	1,0	6315	1,1
IASI	353735	3,3	58631	3,2	281549	3,4	13555	2,4
MARAMURES	218728	2,0	46590	2,5	160595	1,9	11543	2,1
MEHEDINTI	117152	1,1	20458	1,1	88427	1,1	8267	1,5
MURES	307658	2,9	46233	2,5	246180	2,9	15245	2,7
NEAMT	238953	2,2	39926	2,2	183815	2,2	15212	2,7
OLT	131932	1,2	25650	1,4	96732	1,2	9550	1,7
PRAHOVA	365327	3,4	61222	3,3	287125	3,4	16980	3,0
SALAJ	91115	0,8	18157	1,0	67415	0,8	5543	1,0
SATU MARE	169239	1,6	31271	1,7	127000	1,5	10968	2,0
SIBIU	233858	2,2	35849	1,9	188402	2,2	9607	1,7
SUCEAVA	260476	2,4	46214	2,5	196469	2,3	17793	3,2
TELEORMAN	116161	1,1	20615	1,1	90502	1,1	5044	0,9
TIMIS	365413	3,4	65176	3,5	282278	3,4	17959	3,2
TULCEA	115653	1,1	18732	1,0	91152	1,1	5769	1,0
VASLUI	129036	1,2	22994	1,3	97068	1,2	8974	1,6
VALCEA	161409	1,5	29928	1,6	121986	1,5	9495	1,7
VRANCEA	130255	1,2	22436	1,2	102748	1,2	5071	0,9
MUN. BUCURESTI	2185320	20,3	347083	18,9	1717386	20,5	120851	21,6
ILFOV	163502	1,5	32292	1,8	124026	1,5	7184	1,3

*** Sub 0,01%

Tabel nr. 2

Operațiuni efectuate pe categorii, în registrele comerțului,
 în perioada Decembrie 1990 - Noiembrie 2008, pe total țară și județe,
 - ponderi ale categoriilor de operațiuni în totalul fiecărui județ -

Județul	Total operațiuni efectuate		din care:					
			Înmatriculări		Mențiuni		Radieri	
	Nr.	%	Nr.	%	Nr.	%	Nr.	%
0	1	2	3	4	5	6	9	10
Total ROMÂNIA	10774830	100,0	1838737	17,1	8377588	77,8	558505	5,2
ALBA	148245	100,0	29135	19,7	113354	76,5	5756	3,9
ARAD	248323	100,0	44945	18,1	191761	77,2	11617	4,7
ARGES	262718	100,0	47209	18,0	205200	78,1	10309	3,9
BACAU	241187	100,0	45930	19,0	182759	75,8	12498	5,2
BIHOR	307579	100,0	56408	18,3	235075	76,4	16096	5,2
BISTRITA-NASAUD	126663	100,0	22451	17,7	97312	76,8	6900	5,4
BOTOSANI	99581	100,0	22519	22,6	70810	71,1	6252	6,3
BRASOV	434980	100,0	57733	13,3	364023	83,7	13224	3,0
BRAILA	145817	100,0	25184	17,3	116183	79,7	4450	3,1
BUZAU	188871	100,0	33505	17,7	143883	76,2	11483	6,1
CARAS-SEVERIN	130437	100,0	22415	17,2	99286	76,1	8736	6,7
CALARASI	94599	100,0	18412	19,5	71092	75,2	5095	5,4
CLUJ	476276	100,0	85643	18,0	373079	78,3	17554	3,7
CONSTANTA	464206	100,0	76800	16,5	359528	77,5	27878	6,0
COVASNA	94754	100,0	15700	16,6	74167	78,3	4887	5,2
DAMBOVITA	155393	100,0	34099	21,9	107105	68,9	14189	9,1
DOLJ	290560	100,0	48040	16,5	228208	78,5	14312	4,9
GALATI	282419	100,0	43516	15,4	224205	79,4	14698	5,2
GIURGIU	85075	100,0	15103	17,8	64672	76,0	5300	6,2
GORJ	164224	100,0	21737	13,2	135586	82,6	6901	4,2
HARGHITA	154473	100,0	28450	18,4	120445	78,0	5578	3,6
HUNEDOARA	220187	100,0	37235	16,9	169085	76,8	13867	6,3
IALOMITA	103341	100,0	17111	16,6	79915	77,3	6315	6,1
IASI	353735	100,0	58631	16,6	281549	79,6	13555	3,8
MARAMURES	218728	100,0	46590	21,3	160595	73,4	11543	5,3
MEHEDINTI	117152	100,0	20458	17,5	88427	75,5	8267	7,1
MURES	307658	100,0	46233	15,0	246180	80,0	15245	5,0
NEAMT	238953	100,0	39926	16,7	183815	76,9	15212	6,4
OLT	131932	100,0	25650	19,4	96732	73,3	9550	7,2
PRAHOVA	365327	100,0	61222	16,8	287125	78,6	16980	4,6
SALAJ	91115	100,0	18157	19,9	67415	74,0	5543	6,1
SATU MARE	169239	100,0	31271	18,5	127000	75,0	10968	6,5
SIBIU	233858	100,0	35849	15,3	188402	80,6	9607	4,1
SUCEAVA	260476	100,0	46214	17,7	196469	75,4	17793	6,8
TELEORMAN	116161	100,0	20615	17,7	90502	77,9	5044	4,3
TIMIS	365413	100,0	65176	17,8	282278	77,2	17959	4,9
TULCEA	115653	100,0	18732	16,2	91152	78,8	5769	5,0
VASLUI	129036	100,0	22994	17,8	97068	75,2	8974	7,0
VALCEA	161409	100,0	29928	18,5	121986	75,6	9495	5,9
VRANCEA	130255	100,0	22436	17,2	102748	78,9	5071	3,9
MUN. BUCURESTI	2185320	100,0	347083	15,9	1717386	78,6	120851	5,5
ILFOV	163502	100,0	32292	19,8	124026	75,9	7184	4,4

*** Sub 0,01%

**Numărul și structura pe ani a înmatriculărilor la registrele comerțului,
în perioada Decembrie 1990 - Noiembrie 2008**

Perioada (anul, luna)	Număr înmatriculări Nr.	Structura	
		%	
0	1	2	3
Total la Noiembrie 2008, din care:	1838737	100,00	
Anul 1990	81	0,00	
Anul 1991	95840	5,21	
Anul 1992	137456	7,48	
Anul 1993	117078	6,37	
Anul 1994	137445	7,47	
Anul 1995	65479	3,56	
Anul 1996	62089	3,38	
Anul 1997	55663	3,03	
Anul 1998	63878	3,47	
Anul 1999	57197	3,11	
Anul 2000	57291	3,12	
Anul 2001	61265	3,33	
Anul 2002	84780	4,61	
Anul 2003	123582	6,72	
Anul 2004	144284	7,85	
Anul 2005	159464	8,67	
Anul 2006	135371	7,36	
Anul 2007	144728	7,87	
Anul 2008, din care:	135766	7,38	94,3
- ianuarie	9833		7,2
- februarie	15237		10,5
- martie	15253		10,5
- aprilie	13379		9,2
- mai	12489		8,6
- iunie	11898		8,2
- iulie	12772		8,82
- august	10557		7,29
- septembrie	11725		8,10
- octombrie	12459		8,61
- noiembrie	10164		7,02

Notă: Coloana 2 reprezintă structura anuală a înmatriculărilor; coloana 3 reprezintă structura pe luni în anul curent.

*** Sub 0,01%

Grafic nr. 1

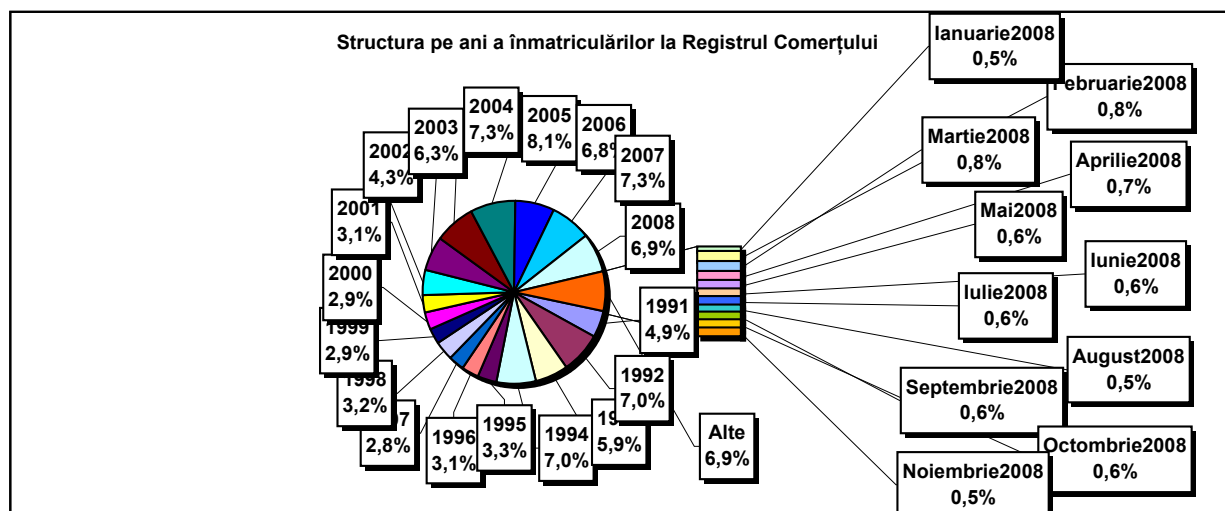

Tabel nr. 4

**Numărul înmatriculărilor la registrele comerțului, pe județe și
surse de proveniență a capitalului,
în perioada Decembrie 1990 - Noiembrie 2008**

Județul	Total		din care:						Ierarhia în funcție de: *	
			Capital privat				Capital majoritar de stat			Capital mixt (stat+privat)
			din care:				din care:			
			PF	Societăți comerciale	SC	APJ	RA	Societăți comerciale		Societăți comerciale
Nr.	%	Nr.	Nr.	Nr.	Nr.	Nr.	Nr.	Nr.		
0	1	2	3	4	5	6	7	8	9	10
Total ROMÂNIA	1838737	100,0	480046	1338860	2034	5448	1352	2379	8618	X
ALBA	29135	1,6	10120	18580	36	144	38	47	170	25
ARAD	44946	2,4	16903	27424	59	157	27	41	335	15
ARGES	47209	2,6	15009	31771	48	170	29	30	152	10
BACAU	45930	2,5	15283	30036	149	159	35	42	226	14
BIHOR	56409	3,1	14018	41770	63	148	39	62	309	8
BISTRITA-NASAUD	22451	1,2	7792	14358	46	98	19	29	109	31
BOTOSANI	22519	1,2	10420	11618	40	128	21	173	119	30
BRASOV	57733	3,1	12587	44665	58	117	47	87	172	7
BRAILA	25184	1,4	6649	18157	42	96	28	45	167	28
BUZAU	33505	1,8	9882	23233	46	143	28	42	131	21
CARAS-SEVERIN	22415	1,2	7669	14363	41	105	35	65	137	33
CALARASI	18412	1,0	5467	12647	22	86	18	77	95	38
CLUJ	85643	4,7	22146	62928	62	151	52	41	263	2
CONSTANTA	76800	4,2	15100	60765	87	203	51	51	543	3
COVASNA	15700	0,9	5587	9838	41	69	24	32	109	41
DAMBOVITA	34099	1,9	15192	18482	32	136	29	75	153	20
DOLJ	48039	2,6	10125	37409	39	165	40	58	203	9
GALATI	43516	2,4	9301	33821	35	135	30	51	143	16
GIURGIU	15103	0,8	3600	11167	15	80	22	109	110	42
GORJ	21737	1,2	5326	15968	26	184	50	83	100	34
HARGHITA	28450	1,5	11722	16278	64	90	23	43	230	26
HUNEDOARA	37235	2,0	9803	26901	33	82	40	92	284	18
IALOMITA	17111	0,9	6458	10400	27	74	15	46	91	40
IASI	58631	3,2	16728	41203	87	164	34	71	344	6
MARAMURES	46590	2,5	18344	27879	43	124	37	40	123	11
MEHEDINTI	20458	1,1	6685	13526	19	84	19	27	98	36
MURES	46233	2,5	17149	28628	68	156	30	34	168	12
NEAMT	39926	2,2	14629	24842	66	164	29	30	166	17
OLT	25650	1,4	9873	15375	27	162	26	64	123	27
PRAHOVA	61222	3,3	18928	41656	67	177	50	72	272	5
SALAJ	18157	1,0	7094	10803	41	108	19	28	64	39
SATU MARE	31271	1,7	10422	20525	41	88	19	42	134	23
SIBIU	35849	1,9	9099	26293	37	120	34	108	158	19
SUCEAVA	46214	2,5	21709	23914	73	203	30	64	221	13
TELEORMAN	20615	1,1	7079	13103	33	152	21	45	182	35
TIMIS	65176	3,5	10825	53686	69	141	38	69	348	4
TULCEA	18732	1,0	6591	11767	36	66	18	42	212	37
VASLUI	22994	1,3	10908	11762	22	109	16	41	136	29
VALCEA	29928	1,6	11717	17786	64	170	40	37	114	24
VRANCEA	22436	1,2	6739	15397	35	108	16	27	114	32
MUN. BUCURESTI	347082	18,9	25456	320085	64	138	115	104	1120	1
ILFOV	32292	1,8	3912	28051	31	94	21	13	170	22

*) numărul total al comercianților (col 1)

*** Sub 0,01%

**Numărul de înmatriculări la registrele comerțului,
pe județe și categorii de comercianți,
în perioada Decembrie 1990 - Noiembrie 2008**

Județul	Total		din care:							
			PF	societați comerciale: 1349857				RA	SC	APJ
				SNC	SCS	SRL	SA			
				Nr.	Nr.	Nr.	Nr.			
Nr.	%	Nr.	Nr.	Nr.	Nr.	Nr.	Nr.			
0	1	2	3	4	5	6	7	8	9	10
Total ROMÂNIA	1838737	100,0	480046	32673	1597	1282250	33330	1352	2034	5448
ALBA	29135	1,6	10120	890	11	17324	572	38	36	144
ARAD	44945	2,4	16903	54	12	27041	691	27	59	157
ARGES	47209	2,6	15009	107	15	30995	836	29	48	170
BACAU	45930	2,5	15283	1299	4	28262	738	35	149	159
BIHOR	56408	3,1	14018	126	47	41047	920	39	63	148
BISTRITA-NASAUD	22451	1,2	7792	146	21	13908	421	19	46	98
BOTOSANI	22519	1,2	10420	468	1	10983	458	21	40	128
BRASOV	57733	3,1	12587	239	20	43785	880	47	58	117
BRAILA	25184	1,4	6649	376	12	17455	526	28	42	96
BUZAU	33505	1,8	9882	3747	46	19024	589	28	46	143
CARAS-SEVERIN	22415	1,2	7669	117	9	13966	473	35	41	105
CALARASI	18412	1,0	5467	609	3	11847	360	18	22	86
CLUJ	85643	4,7	22146	2112	21	59770	1329	52	62	151
CONSTANTA	76800	4,2	15100	311	23	59512	1513	51	87	203
COVASNA	15700	0,9	5587	148	4	9525	302	24	41	69
DAMBOVITA	34099	1,9	15192	60	8	18145	497	29	32	136
DOLJ	48040	2,6	10125	1560	8	35202	901	40	39	165
GALATI	43516	2,4	9301	1574	6	31576	859	30	35	135
GIURGIU	15103	0,8	3600	35	8	11013	330	22	15	80
GORJ	21737	1,2	5326	29	1	15620	501	50	26	184
HARGHITA	28450	1,5	11722	62	7	15988	494	23	64	90
HUNEDOARA	37235	2,0	9803	1166	98	25329	684	40	33	82
IALOMITA	17111	0,9	6458	268	12	9903	354	15	27	74
IASI	58631	3,2	16728	507	111	39974	1024	34	87	164
MARAMURES	46590	2,5	18344	1927	23	25488	603	37	43	124
MEHEDINTI	20458	1,1	6685	427	3	12883	338	19	19	84
MURES	46233	2,5	17149	37	34	28079	680	30	68	156
NEAMT	39926	2,2	14629	3293	30	21034	681	29	66	164
OLT	25650	1,4	9873	1611	1	13450	500	26	27	162
PRAHOVA	61222	3,3	18928	3122	15	37942	921	50	67	177
SALAJ	18157	1,0	7094	600	4	9992	299	19	41	108
SATU MARE	31271	1,7	10422	283	9	19928	480	19	41	88
SIBIU	35849	1,9	9099	778	49	25062	670	34	37	120
SUCEAVA	46214	2,5	21709	438	8	23156	597	30	73	203
TELEORMAN	20615	1,1	7079	272	399	12231	428	21	33	152
TIMIS	65176	3,5	10825	615	30	52182	1276	38	69	141
TULCEA	18732	1,0	6591	1363	114	10060	484	18	36	66
VASLUI	22994	1,3	10908	90	13	11414	422	16	22	109
VALCEA	29928	1,6	11717	364	6	17066	501	40	64	170
VRANCEA	22436	1,2	6739	356	10	14710	462	16	35	108
MUN. BUCURESTI	347083	18,9	25456	1038	309	312865	7097	115	64	138
ILFOV	32292	1,8	3912	49	32	27514	639	21	31	94

Tabel nr. 6

**Operațiuni efectuate în registrele comerțului,
pe județe și categorii,
în luna Noiembrie 2008**

Județul	Total operațiuni efectuate		din care:							
			Înmatriculări		Mențiuni		din care: de lichidare, dizolvare		Radieri	
	Nr.	%	Nr.	%	Nr.	%	Nr.	%	Nr.	%
0	1	2	3	4	5	6	7	8	9	10
Total ROMÂNIA	151287	100,0	10164	6,72	136612	90,30	6225	4,1	4511	2,98
ALBA	9868	100,0	179	1,8	9634	97,6	42	0,4	55	0,6
ARAD	2996	100,0	256	8,5	2682	89,5	54	1,8	58	1,9
ARGES	2705	100,0	244	9,0	2413	89,2	13	0,5	48	1,8
BACAU	2464	100,0	219	8,9	2185	88,7	22	0,9	60	2,4
BIHOR	2176	100,0	343	15,8	1749	80,4	76	3,5	84	3,9
BISTRITA-NASAUD	1171	100,0	118	10,1	1021	87,2	35	3,0	32	2,7
BOTOSANI	946	100,0	96	10,1	800	84,6	1	0,1	50	5,3
BRASOV	3768	100,0	326	8,7	3346	88,8	101	2,7	96	2,5
BRAILA	1830	100,0	146	8,0	1512	82,6	133	7,3	172	9,4
BUZAU	1711	100,0	175	10,2	1467	85,7	115	6,7	69	4,0
CARAS-SEVERIN	1621	100,0	99	6,1	1420	87,6	29	1,8	102	6,3
CALARASI	4828	100,0	118	2,4	4643	96,2	31	0,6	67	1,4
CLUJ	7855	100,0	539	6,9	6829	86,9	28	0,4	487	6,2
CONSTANTA	6857	100,0	378	5,5	5948	86,7	133	1,9	531	7,7
COVASNA	860	100,0	59	6,9	771	89,7	21	2,4	30	3,5
DAMBOVITA	1411	100,0	223	15,8	1078	76,4	17	1,2	110	7,8
DOLJ	3459	100,0	232	6,7	3056	88,3	2994	86,6	171	4,9
GALATI	2411	100,0	233	9,7	2087	86,6	33	1,4	91	3,8
GIURGIU	1501	100,0	100	6,7	1386	92,3	7	0,5	15	1,0
GORJ	1779	100,0	107	6,0	1640	92,2	10	0,6	32	1,8
HARGHITA	1417	100,0	148	10,4	1212	85,5	77	5,4	57	4,0
HUNEDOARA	13962	100,0	209	1,5	13725	98,3	62	0,4	28	0,2
IALOMITA	1202	100,0	98	8,2	1074	89,4	3	0,2	30	2,5
IASI	2989	100,0	434	14,5	2488	83,2	49	1,6	67	2,2
MARAMURES	2317	100,0	202	8,7	2059	88,9	45	1,9	56	2,4
MEHEDINTI	4793	100,0	97	2,0	4675	97,5	49	1,0	21	0,4
MURES	3176	100,0	220	6,9	2870	90,4	21	0,7	86	2,7
NEAMT	3784	100,0	173	4,6	3450	91,2	19	0,5	161	4,3
OLT	1648	100,0	146	8,9	1466	89,0	26	1,6	36	2,2
PRAHOVA	4115	100,0	382	9,3	3565	86,6	82	2,0	168	4,1
SALAJ	1461	100,0	110	7,5	1185	81,1	8	0,5	166	11,4
SATU MARE	1787	100,0	173	9,7	1583	88,6	44	2,5	31	1,7
SIBIU	1992	100,0	196	9,8	1574	79,0	18	0,9	222	11,1
SUCEAVA	2085	100,0	185	8,9	1817	87,1	31	1,5	83	4,0
TELEORMAN	837	100,0	120	14,3	685	81,8	11	1,3	32	3,8
TIMIS	3625	100,0	357	9,8	3208	88,5	523	14,4	60	1,7
TULCEA	1244	100,0	77	6,2	887	71,3	8	0,6	280	22,5
VASLUI	5862	100,0	105	1,8	5740	97,9	8	0,1	17	0,3
VALCEA	1348	100,0	125	9,3	1161	86,1	28	2,1	62	4,6
VRANCEA	1531	100,0	98	6,4	1364	89,1	9	0,6	69	4,5
MUN. BUCURESTI	25310	100,0	1981	7,8	22937	90,6	1060	4,2	392	1,5
ILFOV	2585	100,0	338	13,1	2220	85,9	149	5,8	27	1,0

*) ca urmare a efectului Legii nr. 314/2001, art.1 și art. 6

*** Sub 0,01%

**Numărul de înmatriculări la registrele comerțului,
pe județe și surse de proveniență a capitalului,
în luna Noiembrie 2008**

Județul	Total		din care:						Ierarhia în funcție de: *	
			Capital privat				Capital majoritar de stat			Capital mixt (stat+privat)
			din care:				din care:			
			PF	Societăți comerciale	SC	APJ	RA	Societăți comerciale		Societăți comerciale
Nr.	%	Nr.	Nr.	Nr.	Nr.	Nr.	Nr.			
0	1	2	3	4	5	6	7	8	9	10
Total ROMÂNIA	10164	100,0	3119	7034	4	6			1	X
ALBA	179	1,8	65	114						20
ARAD	256	2,5	101	155						9
ARGES	244	2,4	67	177						10
BACAU	219	2,2	87	132						15
BIHOR	344	3,4	122	221					1	7
BISTRITA-NASAUD	118	1,2	42	76						29
BOTOSANI	96	0,9	41	55						39
BRASOV	326	3,2	103	223						8
BRAILA	146	1,4	51	95						25
BUZAU	175	1,7	46	129						21
CARAS-SEVERIN	99	1,0	31	67		1				35
CALARASI	118	1,2	41	77						30
CLUJ	539	5,3	170	368		1				2
CONSTANTA	378	3,7	75	299	4					5
COVASNA	59	0,6	30	29						41
DAMBOVITA	223	2,2	116	107						13
DOLJ	231	2,3	66	165						12
GALATI	233	2,3	104	129						11
GIURGIU	100	1,0	29	71						34
GORJ	107	1,1	32	75						32
HARGHITA	148	1,5	70	78						24
HUNEDOARA	209	2,1	77	132						16
IALOMITA	98	1,0	29	69						36
IASI	434	4,3	149	285						3
MARAMURES	202	2,0	77	125						17
MEHEDINTI	97	1,0	50	46		1				38
MURES	220	2,2	84	136						14
NEAMT	173	1,7	44	129						22
OLT	146	1,4	39	107						26
PRAHOVA	382	3,8	121	261						4
SALAJ	110	1,1	36	73		1				31
SATU MARE	173	1,7	63	110						23
SIBIU	196	1,9	72	124						18
SUCEAVA	185	1,8	63	122						19
TELEORMAN	120	1,2	41	79						28
TIMIS	357	3,5	78	279						6
TULCEA	77	0,8	18	59						40
VASLUI	105	1,0	47	58						33
VALCEA	125	1,2	47	78						27
VRANCEA	98	1,0	28	69		1				37
MUN. BUCURESTI	1981	19,5	424	1557						1
ILFOV	338	3,3	43	294		1				42

*) numărul total al comercianților (col 1)

*** Sub 0,01%

Tabel nr.8

**Numărul de înmatriculări la registrele comerțului,
pe județe și categorii de comercianți,
în luna Noiembrie 2008**

Județul	Total		din care:							
			PF	societați comerciale: 7035				RA	SC	APJ
				SNC	SCS	SRL	SA			
				Nr.	Nr.	Nr.	Nr.			
Nr.	%	Nr.	Nr.	Nr.	Nr.	Nr.	Nr.	Nr.		
0	1	2	3	4	5	6	7	8	9	10
Total ROMÂNIA	10164	100,0	3119	2	1	6987	45		4	6
ALBA	179	1,8	65			114				
ARAD	256	2,5	101			155				
ARGES	244	2,4	67			177				
BACAU	219	2,2	87			132				
BIHOR	343	3,4	122			220	1			
BISTRITA-NASAUD	118	1,2	42			76				
BOTOSANI	96	0,9	41			55				
BRASOV	326	3,2	103			222	1			
BRAILA	146	1,4	51			94	1			
BUZAU	175	1,7	46			128	1			
CARAS-SEVERIN	99	1,0	31			67				1
CALARASI	118	1,2	41			77				
CLUJ	539	5,3	170			364	4			1
CONSTANTA	378	3,7	75			296	3		4	
COVASNA	59	0,6	30			29				
DAMBOVITA	223	2,2	116			107				
DOLJ	232	2,3	66			165	1			
GALATI	233	2,3	104			129				
GIURGIU	100	1,0	29			70	1			
GORJ	107	1,1	32			75				
HARGHITA	148	1,5	70			78				
HUNEDOARA	209	2,1	77			132				
IALOMITA	98	1,0	29			69				
IASI	434	4,3	149			284	1			
MARAMURES	202	2,0	77			125				
MEHEDINTI	97	1,0	50			46				1
MURES	220	2,2	84			136				
NEAMT	173	1,7	44			127	2			
OLT	146	1,4	39			106	1			
PRAHOVA	382	3,8	121			259	2			
SALAJ	110	1,1	36			72	1			1
SATU MARE	173	1,7	63			110				
SIBIU	196	1,9	72	1		123				
SUCEAVA	185	1,8	63			119	3			
TELEORMAN	120	1,2	41			79				
TIMIS	357	3,5	78			277	2			
TULCEA	77	0,8	18			58	1			
VASLUI	105	1,0	47			58				
VALCEA	125	1,2	47			77	1			
VRANCEA	98	1,0	28			68	1			1
MUN. BUCURESTI	1981	19,5	424	1	1	1541	14			
ILFOV	338	3,3	43			291	3			1

Tabel nr. 9

**Numărul de înmatriculări la registrele comerțului,
pe domenii de activitate* și categorii de comercianți,
în luna Noiembrie 2008**

Diviz iune CAE N	Domeniul de activitate	Total		din care:								
				PF	societăți comerciale: 7035				RA	SC	APJ	
					SNC	SCS	SRL	SA				
					Număr	Număr	Număr	Număr				
0	1	2	3	4	5	6	7	8	9	10	11	
	Total ROMÂNIA	10164	100,0	3119	2	1	6987	45			4	6
1	Agricultura, vanatoare si servicii anexe	296	2,9	182			112				2	
2	Silvicultura si exploatare forestiera	63	0,6	7			56					
3	Pescuitul si acvacultura	30	0,3	23			7					
5	Extractia carbunelui superior si inferior											
6	Extractia petrolului brut si a gazelor naturale											
7	Extractia minereurilor metalifere											
8	Alte activitati extractive	12	0,1				12					
9	Activitati de servicii anexe extractiei	2	0,0				2					
10	Industria alimentara	64	0,6	21			42	1				
11	Fabricarea bauturilor	36	0,4	32			4					
12	Fabricarea produselor din tutun											
13	Fabricarea produselor textile	17	0,2	2			15					
14	Fabricarea articolelor de imbracaminte	49	0,5	13			35	1				
15	Tabacirea si finisarea pielilor; fabricarea articolelor de voiaj si marochinarie, harnasamentelor si incaltamintei; prepararea si vopsirea blanurilor	12	0,1	1			11					
16	Prelucrarea lemnului, fabricarea produselor din lemn si pluta, cu exceptia mobilei; fabricarea articolelor din paie si din alte materiale vegetale impletite	49	0,5	18			31					
17	Fabricarea hartiei si a produselor din hartie	4	0,0	1			3					
18	Tiparire si reproducerea pe suporti a inregistrarilor	28	0,3	5			23					
19	Fabricarea produselor de cocserie si a produselor obtinute din prelucrarea titeiului	1	0,0				1					
20	Fabricarea substantelor si a produselor chimice	9	0,1				9					
21	Fabricarea produselor farmaceutice de baza si a preparatelor farmaceutice	1	0,0				1					
22	Fabricarea produselor din cauciuc si mase plastice	15	0,1				15					
23	Fabricarea altor produse din minerale nemetalice	28	0,3	3			24	1				
24	Industria metalurgica	2	0,0				2					
25	Industria constructiilor metalice si a produselor din metal, exclusiv masini, utilaje si instalatii	89	0,9	19			70					
26	Fabricarea calculatoarelor si a produselor electronice si optice	7	0,1	1			6					
27	Fabricarea echipamentelor electrice	1	0,0				1					
28	Fabricarea de masini, utilaje si echipamente n.c.a.	11	0,1	1			10					
29	Fabricarea autovehiculelor de transport rutier, a remorcilor si semiremorcilor	2	0,0				2					
30	Fabricarea altor mijloace de transport	12	0,1			1	11					
31	Fabricarea de mobila	49	0,5	6			43					
32	Alte activitati industriale n.c.a.	29	0,3	11			18					
33	Repararea, intretinerea si instalarea masinilor si echipamentelor	27	0,3	7			19					1
35	Productia si furnizarea de energie electrica si termica, gaze, apa calda si aer conditionat	29	0,3				28	1				
36	Captarea, tratarea si distributia apei											
37	Colectarea si epurarea apelor uzate	6	0,06	1			5					
38	Colectarea, tratarea si eliminarea deseurilor; activitati de recuperare a materialelor reciclabile	28	0,28	1			27					
39	Activitati si servicii de decontaminare											
41	Constructii de cladiri	777	7,64	52			723	2				
42	Lucrari de geniu civil	53	0,52	2			51					
43	Lucrari speciale de constructii	526	5,18	122			403	1				
45	Comert cu ridicata si cu amanuntul, intretinerea si repararea autovehiculelor si motocicletelor	270	2,66	39			231					
46	Comert cu ridicata cu exceptia comertului cu autovehicule si motociclete	1057	10,40	207			850					
47	Comert cu amanuntul, cu exceptia autovehiculelor si motocicletelor	1759	17,31	590			1165	3			1	

**Numărul de înmatriculări la registrele comerțului,
pe domenii de activitate* și categorii de comercianți,
în luna Noiembrie 2008**

Divizii ne CAEN	Domeniul de activitate	Total		din care:								
				PF+AF	societăți comerciale: 7035				RA	SC	APJ	
					SNC	SCS	SRL	SA				
					Număr	Număr	Număr	Număr				
0	1	2	3	4	5	6	7	8	9	10	11	
	Total ROMÂNIA	10164	100,0	3119		1	6987	45			4	6
51	Transporturi aeriene	2	0,0	1				1				
52	Depozitare si activitati auxiliare pentru transporturi	37	0,4	5				32				
53	Activitati de posta si de curier	38	0,4	19				19				
55	Hoteluri si alte facilitati de cazare	112	1,1	14				97			1	
56	Restaurante si alte activitati de servicii de alimentatie	332	3,3	34				298				
58	Activitati de editare	34	0,3	7				27				
59	Activitati de productie cinematografica, video si de programe de televiziune; inregistrari audio si activitati de editare muzicala	14	0,1	2				12				
60	Activitati de difuzare si transmitere de programe	1	0,0					1				
61	Telecomunicatii	37	0,4	1				34	2			
62	Activitati de servicii in tehnologia informatiei	306	3,0	198				108				
63	Activitati de servicii informatice	78	0,8	37				41				
64	Intermedieri financiare, cu exceptia activitatilor de asigurari si ale fondurilor de pensii	60	0,6	1				39	20			
65	Activitati de asigurari, reasigurari si ale fondurilor de pensii (cu exceptia celor din sistemul public de asigurari sociale)	3	0,0					2	1			
66	Activitati auxiliare pentru intermedieri financiare, activitati de asigurare si fonduri de pensii	181	1,8	98				82	1			
68	Tranzactii imobiliare	210	2,1	36				168	3			3
69	Activitati juridice si de contabilitate	82	0,8	5				77				
70	Activitati ale directiilor (centralelor), birourilor administrative centralizate; activitati de management si de consultanta in management	456	4,5	167				285	4			
71	Activitati de arhitectura si inginerie; activitati de testari si analiza tehnica	327	3,2	124		1		201	1			
72	Cercetare-dezvoltare	13	0,1	6				7				
73	Publicitate si activitati de studiere a pietei	179	1,8	26		1		152				
74	Alte activitati profesionale, stiintifice si tehnice	234	2,3	118				116				
75	Activitati veterinare	14	0,1	1				13				
77	Activitati de inchiriere si leasing	41	0,4	6				35				
78	Activitati de servicii privind forta de munca	43	0,4	3				40				
79	Activitati ale agentilor turistice si a tur-operatorilor; alte servicii de rezervare si asistenta turistica	45	0,4	3				42				
80	Activitati de investigatii si protectie	30	0,3	1				28	1			
81	Activitati de peisagistica si servicii pentru cladiri	111	1,1	17				94				
82	Activitati de secretariat, servicii suport si alte activitati de servicii prestate in principal intreprinderilor	293	2,9	209				84				
84	Administratie publica si aparare; asigurari sociale din sistemul public	3	0,0					3				
85	Invatamant	188	1,8	144				44				
86	Activitati referitoare la sanatatea umana	95	0,9	7				88				
87	Servicii combinate de ingrijire medicala si asistenta sociala, cu cazare											
88	Activitati de asistenta sociala, fara cazare	4	0,0					4				
90	Activitati de creatie si interpretare artistica	65	0,6	34				31				
91	Activitati ale bibliotecilor, arhivelor, muzeelor si alte activitati culturale	5	0,0	1				4				
92	Activitati de jocuri de noroc si pariuri	36	0,4	1				35				
93	Activitati spotive, recreative si distractive	72	0,7	17				54	1			
94	Activitati asociative diverse											
95	Reparatii de calculatoare, de articole personale si de uz gospodaresc	48	0,5	25				22				1
96	Alte activitati de servicii	323	3,2	180				142				1

**Numărul societăților comerciale înmatriculate
și valoarea capitalului social subscris, pe județe,
în luna Noiembrie 2008**

Județul	Total societăți comerciale înmatriculate		Valoarea capitalului social subscris		Valoarea medie a capitalului social subscris pe societate
	Nr.	%	mii Ron	%	mii Ron
0	1	2	3	4	5
Total ROMÂNIA	7035	100,0	494509,6	100,0	70,7
ALBA	114	1,6	269,1	0,1	2,4
ARAD	155	2,2	32490,9	6,6	209,6
ARGES	177	2,5	398,4	0,1	2,3
BACAU	132	1,9	109,1	0,0	0,8
BIHOR	221	3,1	612,2	0,1	2,8
BISTRITA-NASAUD	76	1,1	23,5	***	0,3
BOTOSANI	55	0,8	115,9	0,0	2,1
BRASOV	223	3,2	2278,1	0,5	10,3
BRAILA	95	1,4	26,6	***	0,3
BUZAU	129	1,8	12231,7	2,5	94,8
CARAS-SEVERIN	67	1,0	30,1	***	0,4
CALARASI	77	1,1	181,0	0,0	2,4
CLUJ	368	5,2	2744,8	0,6	7,5
CONSTANTA	299	4,3	229,0	0,0	0,8
COVASNA	29	0,4	61,7	0,0	2,1
DAMBOVITA	107	1,5	70,9	0,0	0,7
DOLJ	166	2,4	40,9	***	0,2
GALATI	129	1,8	59,0	0,0	0,5
GIURGIU	71	1,0	11225,7	2,3	160,4
GORJ	75	1,1	181,1	0,0	2,4
HARGHITA	78	1,1	123,6	0,0	1,6
HUNEDOARA	132	1,9	1144,0	0,2	8,7
IALOMITA	69	1,0	454,8	0,1	6,6
IASI	285	4,1	215,3	0,0	0,8
MARAMURES	125	1,8	77,4	0,0	0,6
MEHEDINTI	46	0,7	10,9	***	0,2
MURES	136	1,9	191,5	0,0	1,4
NEAMT	129	1,8	671,1	0,1	5,3
OLT	107	1,5	86,3	0,0	0,8
PRAHOVA	261	3,7	4061,9	0,8	15,6
SALAJ	73	1,0	1211,7	0,2	16,6
SATU MARE	110	1,6	184,8	0,0	1,7
SIBIU	124	1,8	759,1	0,2	6,1
SUCEAVA	122	1,7	424,3	0,1	3,5
TELEORMAN	79	1,1	37,6	***	0,5
TIMIS	279	4,0	554,6	0,1	2,0
TULCEA	59	0,8	169,8	0,0	3,0
VASLUI	58	0,8	45,1	***	0,8
VALCEA	78	1,1	63,6	0,0	0,8
VRANCEA	69	1,0	62854,5	12,7	924,3
MUN. BUCURESTI	1557	22,1	350480,2	70,9	227,4
ILFOV	294	4,2	7308,0	1,5	24,9

Notă: La calculul mediei au fost excluse sucursalele datorită faptului că acestea, conform Legii nr. 31/1990, nu au personalitate juridică

*** Sub 0,01%

**Numărul societăților comerciale înmatriculate
și valoarea capitalului social subscris, pe forme juridice,
în luna Noiembrie 2008**

Forma juridică	Total societăți comerciale înmatriculate		Valoarea capitalului social subscris		Valoarea medie a capitalului social subscris pe societate
	Nr.	%	mil. Lei	%	mil. Lei
0	1	2	3	4	5
Total ROMÂNIA	7035	100,0	494509,6	100,0	70,7
SNC	2	0,0	1,00	***	1,0
SCS	1	0,0	0,20	***	0,2
SA	45	0,6	340425,41	68,8	17021,3
SRL	6987	99,3	154083,04	31,2	22,1
SCA					

Notă: La calculul mediei au fost excluse sucursalele datorită faptului că acestea, conform Legii nr. 31/1990, nu au personalitate juridică

*** Sub 0,01%

Grafic nr. 5

