



MINISTERUL JUSTIȚIEI ȘI LIBERTĂȚILOR CETĂȚENEȘTI

OFICIUL NAȚIONAL AL REGISTRULUI COMERȚULUI

București, Bd. Unirii nr. 74, Bl. J3b, tronson II+III, sector 3; Telefon: +40 21 316.08.04, 316.08.10; Fax: +40 21 316.08.03; Cod poștal: 030837
Website: www.onrc.ro; E-mail: onrc@onrc.ro; Cod identificare Fiscală: 14942091

Operațiuni în Registrul Central al Comerțului

SINTEZA STATISTICĂ

**A DATELOR DIN REGISTRUL CENTRAL AL COMERȚULUI
- la 31 Octombrie 2009 - date provizorii -**

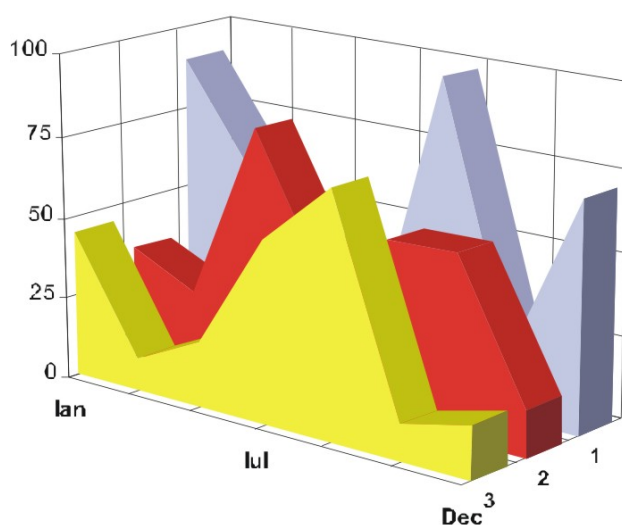

MINISTERUL JUSTIȚIEI
OFICIUL NAȚIONAL AL REGISTRULUI COMERȚULUI

- Operațiunile de înmatriculare a comercianților, de mențiuni și radieri se efectuează în temeiul Legii nr.26/1990, republicată, Legii nr 31/1990, republicată și a Normelor metodologice nr.P/608/1998.
- Prezenta lucrare reflectă evoluția operațiunilor la Oficiul Registrului Comerțului de pe lângă Tribunalul București și la Oficiile Registrului Comerțului de pe lângă tribunalele județene.
- Informațiile din Registrul Central al Comerțului se referă la operațiunile pentru care legea prevede obligația de a fi înregistrate în registrele comerțului tinute de cele 42 de oficii ale registrului comerțului de pe lângă tribunale.

• **Reproducerea** conținutului acestei publicații, integrală sau parțială, în formă originală sau modificată, precum și stocarea într-un sistem de regăsire sau transmiterea sub orice formă și prin orice mijloace sunt interzise fără autorizarea scrisă a Ministerului Justiției – Oficiul Național al Registrului Comerțului.

• **Utilizarea** conținutului acestei publicații, cu titlu explicativ sau justificativ, în articole, studii, cărți este autorizată cu indicarea clară și precisă a sursei.

CUPRINS

	Pag
1	1
Precizări	
2.1	3
Date pentru perioada Decembrie 1990 –Octombrie 2009	
Tabel nr.1 – Operațiuni efectuate pe categorii de inregistrari, în registrele comerțului, în perioada Decembrie 1990 – Octombrie 2009, pe total țară și județe, ponderi ale județelor în totalul pe țară	3
Tabel nr. 2 – Operațiuni efectuate pe categorii de inregistrari, în registrele comerțului, în perioada Decembrie 1990 – Octombrie 2009, pe total țară și județe, ponderi ale categoriilor de operațiuni în totalul fiecărui județ	4
Tabel nr. 3 – Numărul și structura pe ani a înmatriculărilor în registrele comerțului, în perioada Decembrie 1990 – Octombrie 2009	5
Grafic nr. 1 – Structura pe ani a inmatricularilor la Registrul Comertului	
Tabel nr.4 – Numărul de înmatriculări în registrele comerțului, pe județe și surse de proveniență a capitalului, în perioada Decembrie 1990 – Octombrie 2009	6
Tabel nr. 5 – Numărul de înmatriculări în registrele comerțului, pe județe și categorii de comercianți, în perioada Decembrie 1990 – Octombrie 2009	7
2.2 Date pentru luna Octombrie 2009	8
Tabel nr. 6 – Operațiuni efectuate în registrele comerțului, pe județe și categorii de inregistrari, în luna Octombrie 2009	8
Tabel nr. 7– Numărul de înmatriculări în Octombrie 2009	9
Tabel nr. 8 – Numărul de înmatriculări în registrele comerțului, pe județe și categorii de comercianți, în luna Octombrie 2009	10
Tabel nr. 9 – Numărul de înmatriculări în registrele comerțului, pe domenii de activitate și categorii de comercianți, în luna Octombrie 2009	11-12
Tabel nr.10– Numărul societăților comerciale înmatriculate și valoarea capitalului social subscris, pe județe, în luna Octombrie 2009	13
Tabel nr. 11– Numărul societăților comerciale înmatriculate și valoarea capitalului social subscris, pe forme juridice, în luna Octombrie 2009	14
Grafic nr. 5 – Valoarea medie a capitalului social subscris pe societate comercială în luna Octombrie 2009	14

Precizări

Oficiul Registrului Comerțului este constituit în temeiul Legii nr. 26/1990, republicată cu modificările și completările ulterioare, funcționează ca instituție din decembrie 1990 și este structurat pe două niveluri:

- nivel național reprezentat de Oficiul Național al Registrului Comerțului organizat în subordinea Ministerului Justiției.
- nivel local reprezentat de cele 42 de oficii ale registrului comerțului de pe lângă tribunale, organizate în subordinea Oficiului Național al Registrului Comerțului.

Categoriile de persoane care au obligația înscrierii în registrul comerțului sunt:

- persoanele fizice: persoanele fizice autorizate, întreprinderile individuale și întreprinderile familiale care exercită în mod obișnuit acte de comerț ;
- persoanele juridice reprezentate de: societățile comerciale, societățile și companiile naționale, institutele naționale de cercetare-dezvoltare, regiile autonome, societățile cooperative, cooperativele agricole, organizațiile cooperatiste, grupurile de interes economic, grupurile europene de interes economic, societățile europene, societățile cooperative europene, filialele societăților comerciale având regimul juridic de înființare, funcționare și înmatriculare al formei juridice de societate comercială în care s-au constituit.

Termeni utilizați în grafice și tabele

➤ Număr societăți comerciale, funcție de tabel, reprezintă: numărul de societăți comerciale constituite în perioada de referință, numărul de societăți comerciale radiate din registrul comerțului. Sunt incluse următoarele forme de organizare: societățile cu răspundere limitată, societățile pe acțiuni, societățile în comandită pe acțiuni, societățile în comandită simplă, societățile în nume colectiv și filialele acestora.

➤ Valoarea capitalului social subscris:

- total, exprimat în moneda națională: valoarea capitalului social obținută prin însumarea valorilor subscrise (în numerar și în natură) în moneda națională (lei).

➤ Regiuni de dezvoltare economică:

Nord-Est: Suceava, Botoșani, Neamț, Iași, Bacău, Vaslui.

Sud-Est: Vrancea, Galați, Buzău, Brăila, Tulcea, Constanța.

Sud-Muntenia: Argeș, Dâmbovița, Prahova, Teleorman, Giurgiu, Călărași, Ialomița.

Sud-Vest Oltenia: Gorj, Vâlcea, Dolj, Mehedinți, Olt.

Vest: Arad, Caraș-Severin, Hunedoara, Timiș.

Nord-Vest: Bihor, Bistrița, Cluj, Satu Mare, Sălaj, Maramureș.

Centru: Alba, Brașov, Covasna, Harghita, Mureș, Sibiu.

București-Ilfov: București, Ilfov.

• **Codul CAEN** – Clasificarea Activităților din Economia Națională aprobată prin HG nr 656/1997, modificată prin Ordinele Președintelui Institutului Național de Statistică nr. 601/2002, și nr. 337/2007, este compatibilă cu clasificarea folosită pe plan internațional în raportările statistice și documentele oficiale. Activitățile sunt clasificate după principiul omogenității, pe secțiuni, diviziuni, grupe și clase.

Abrevieri utilizate

- **PF** – Persoane fizice; în această categorie sunt incluse următoarele forme de organizare: persoanele fizice și asociațiile familiale înregistrate până la data de 25.04.2008, persoanele fizice autorizate, întreprinderile individuale și întreprinderile familiale.
- **SNC** – Societate în nume colectiv
- **SCS** – Societate în comandită simplă
- **SCA** – Societate în comandită pe acțiuni
- **SA** – Societate pe acțiuni
- **SRL** – Societate cu răspundere limitată
- **RA** – Regie autonomă
- **SC** – Societate cooperativă
- **APJ** – Alte persoane juridice, care au obligația înregistrării în registrul comerțului: institutele naționale de cercetare-dezvoltare, grupurile de interes economic, grupurile europene de interes economic, societățile europene, societățile cooperative europene, cooperativele agricole, organizațiile cooperatiste.

Surse de informații

Sistemul informatic unitar al registrului comerțului este proiectat de Oficiul Național al Registrului Comerțului, în conformitate cu prevederile actelor normative în vigoare cu incidență în domeniu. Sursa de informații o constituie registrele comerțului, organizate în sistem computerizat, ținute de oficiile registrului comerțului de pe lângă tribunal.

Tabel nr. 1

**Operațiuni efectuate pe categorii, în registrele comerțului,
în perioada Decembrie 1990 - Octombrie 2009, pe total țară și județe,
- ponderi ale județelor în totalul pe țară -**

Județul	Total operațiuni efectuate		din care:					
			Înmatriculări		Mențiuni		Radieri	
	Nr.	%	Nr.	%	Nr.	%	Nr.	%
0	1	2	3	4	5	6	9	10
Total ROMÂNIA	12546200	100,0	1947556	100,0	9984936	100,0	613708	100,0
ALBA	187500	1,5	31215	1,6	149076	1,5	7209	1,2
ARAD	289209	2,3	47533	2,4	228914	2,3	12762	2,1
ARGES	304810	2,4	49786	2,6	243281	2,4	11743	1,9
BACAU	285822	2,3	48578	2,5	222825	2,2	14419	2,3
BIHOR	379426	3,0	59916	3,1	301832	3,0	17678	2,9
BISTRITA-NASAUD	149737	1,2	24117	1,2	117818	1,2	7802	1,3
BOTOSANI	115824	0,9	23785	1,2	85229	0,9	6810	1,1
BRASOV	496742	4,0	60902	3,1	420688	4,2	15152	2,5
BRAILA	196400	1,6	26893	1,4	164033	1,6	5474	0,9
BUZAU	217038	1,7	35324	1,8	169331	1,7	12383	2,0
CARAS-SEVERIN	149436	1,2	23729	1,2	115782	1,2	9925	1,6
CALARASI	112951	0,9	19593	1,0	87672	0,9	5686	0,9
CLUJ	559346	4,5	90061	4,6	449542	4,5	19743	3,2
CONSTANTA	530368	4,2	80948	4,2	419866	4,2	29554	4,8
COVASNA	109662	0,9	16643	0,9	87550	0,9	5469	0,9
DAMBOVITA	182233	1,5	36247	1,9	130381	1,3	15605	2,5
DOLJ	333784	2,7	51034	2,6	267225	2,7	15525	2,5
GALATI	323264	2,6	46116	2,4	260275	2,6	16873	2,7
GIURGIU	98599	0,8	16189	0,8	76595	0,8	5815	0,9
GORJ	197585	1,6	22905	1,2	167404	1,7	7276	1,2
HARGHITA	185653	1,5	30335	1,6	148488	1,5	6830	1,1
HUNEDOARA	254158	2,0	39465	2,0	199703	2,0	14990	2,4
IALOMITA	117074	0,9	18139	0,9	92157	0,9	6778	1,1
IASI	414078	3,3	63632	3,3	333811	3,3	16635	2,7
MARAMURES	256873	2,0	49448	2,5	194711	2,0	12714	2,1
MEHEDINTI	131284	1,0	21685	1,1	100940	1,0	8659	1,4
MURES	352472	2,8	48827	2,5	287641	2,9	16004	2,6
NEAMT	273927	2,2	41852	2,1	215503	2,2	16572	2,7
OLT	153659	1,2	27026	1,4	116189	1,2	10444	1,7
PRAHOVA	425233	3,4	64969	3,3	340814	3,4	19450	3,2
SALAJ	108802	0,9	19358	1,0	83085	0,8	6359	1,0
SATU MARE	194703	1,6	33065	1,7	149874	1,5	11764	1,9
SIBIU	277032	2,2	38293	2,0	227899	2,3	10840	1,8
SUCEAVA	299100	2,4	48446	2,5	231388	2,3	19266	3,1
TELEORMAN	134795	1,1	22277	1,1	107096	1,1	5422	0,9
TIMIS	410986	3,3	69083	3,5	322030	3,2	19873	3,2
TULCEA	150154	1,2	19827	1,0	124074	1,2	6253	1,0
VASLUI	155723	1,2	24456	1,3	121695	1,2	9572	1,6
VALCEA	190581	1,5	31497	1,6	148157	1,5	10927	1,8
VRANCEA	152714	1,2	23851	1,2	123160	1,2	5703	0,9
MUN. BUCURESTI	2490703	19,9	364734	18,7	1998268	20,0	127701	20,8
ILFOV	196760	1,6	35777	1,8	152934	1,5	8049	1,3

*** Sub 0,01%

Tabel nr. 2

**Operațiuni efectuate pe categorii, în registrele comerțului,
în perioada Decembrie 1990 - Octombrie 2009, pe total țară și județe,
- ponderi ale categoriilor de operațiuni în totalul fiecărui județ -**

Județul	Total operațiuni efectuate		din care:					
			Înmatriculări		Mențiuni		Radieri	
	Nr.	%	Nr.	%	Nr.	%	Nr.	%
0	1	2	3	4	5	6	9	10
Total ROMÂNIA	12546200	100,0	1947556	15,5	9984936	79,6	613708	4,9
ALBA	187500	100,0	31215	16,6	149076	79,5	7209	3,8
ARAD	289209	100,0	47533	16,4	228914	79,2	12762	4,4
ARGES	304810	100,0	49786	16,3	243281	79,8	11743	3,9
BACAU	285822	100,0	48578	17,0	222825	78,0	14419	5,0
BIHOR	379426	100,0	59916	15,8	301832	79,5	17678	4,7
BISTRITA-NASAUD	149737	100,0	24117	16,1	117818	78,7	7802	5,2
BOTOSANI	115824	100,0	23785	20,5	85229	73,6	6810	5,9
BRASOV	496742	100,0	60902	12,3	420688	84,7	15152	3,1
BRAILA	196400	100,0	26893	13,7	164033	83,5	5474	2,8
BUZAU	217038	100,0	35324	16,3	169331	78,0	12383	5,7
CARAS-SEVERIN	149436	100,0	23729	15,9	115782	77,5	9925	6,6
CALARASI	112951	100,0	19593	17,3	87672	77,6	5686	5,0
CLUJ	559346	100,0	90061	16,1	449542	80,4	19743	3,5
CONSTANTA	530368	100,0	80948	15,3	419866	79,2	29554	5,6
COVASNA	109662	100,0	16643	15,2	87550	79,8	5469	5,0
DAMBOVITA	182233	100,0	36247	19,9	130381	71,5	15605	8,6
DOLJ	333784	100,0	51034	15,3	267225	80,1	15525	4,7
GALATI	323264	100,0	46116	14,3	260275	80,5	16873	5,2
GIURGIU	98599	100,0	16189	16,4	76595	77,7	5815	5,9
GORJ	197585	100,0	22905	11,6	167404	84,7	7276	3,7
HARGHITA	185653	100,0	30335	16,3	148488	80,0	6830	3,7
HUNEDOARA	254158	100,0	39465	15,5	199703	78,6	14990	5,9
IALOMITA	117074	100,0	18139	15,5	92157	78,7	6778	5,8
IASI	414078	100,0	63632	15,4	333811	80,6	16635	4,0
MARAMURES	256873	100,0	49448	19,2	194711	75,8	12714	4,9
MEHEDINTI	131284	100,0	21685	16,5	100940	76,9	8659	6,6
MURES	352472	100,0	48827	13,9	287641	81,6	16004	4,5
NEAMT	273927	100,0	41852	15,3	215503	78,7	16572	6,0
OLT	153659	100,0	27026	17,6	116189	75,6	10444	6,8
PRAHOVA	425233	100,0	64969	15,3	340814	80,1	19450	4,6
SALAJ	108802	100,0	19358	17,8	83085	76,4	6359	5,8
SATU MARE	194703	100,0	33065	17,0	149874	77,0	11764	6,0
SIBIU	277032	100,0	38293	13,8	227899	82,3	10840	3,9
SUCEAVA	299100	100,0	48446	16,2	231388	77,4	19266	6,4
TELEORMAN	134795	100,0	22277	16,5	107096	79,5	5422	4,0
TIMIS	410986	100,0	69083	16,8	322030	78,4	19873	4,8
TULCEA	150154	100,0	19827	13,2	124074	82,6	6253	4,2
VASLUI	155723	100,0	24456	15,7	121695	78,1	9572	6,1
VALCEA	190581	100,0	31497	16,5	148157	77,7	10927	5,7
VRANCEA	152714	100,0	23851	15,6	123160	80,6	5703	3,7
MUN. BUCURESTI	2490703	100,0	364734	14,6	1998268	80,2	127701	5,1
ILFOV	196760	100,0	35777	18,2	152934	77,7	8049	4,1

**Numărul și structura pe ani a înmatriculărilor la registrele comerțului,
în perioada Decembrie 1990 - Octombrie 2009**

Perioada (anul, luna)	Număr înmatriculări Nr.	Structura	
		%	
0	1	2	3
Total la Octombrie 2009, din care:	1947556	100,00	
Anul 1990	81	0,00	
Anul 1991	95840	4,92	
Anul 1992	137456	7,06	
Anul 1993	117078	6,01	
Anul 1994	137445	7,06	
Anul 1995	65479	3,36	
Anul 1996	62089	3,19	
Anul 1997	55663	2,86	
Anul 1998	63878	3,28	
Anul 1999	57197	2,94	
Anul 2000	57291	2,94	
Anul 2001	61265	3,15	
Anul 2002	84780	4,35	
Anul 2003	123582	6,35	
Anul 2004	144284	7,41	
Anul 2005	159464	8,19	
Anul 2006	135371	6,95	
Anul 2007	144728	7,43	
Anul 2008	144177	7,40	
Anul 2009, din care:	100408	5,16	100,0
- ianuarie	9880		9,8
- februarie	13630		13,6
- martie	12714		12,7
- aprilie	9131		9,1
- mai	8870		8,8
- iunie	8714		8,7
- iulie	9516		9,5
- august	10172		10,1
- septembrie	7022		7,0
- octombrie	10759		10,7

Notă: Coloana 2 reprezintă structura anuală a înmatriculărilor; coloana 3 reprezintă structura pe luni în anul curent.

*** Sub 0,01%

Grafic nr. 1

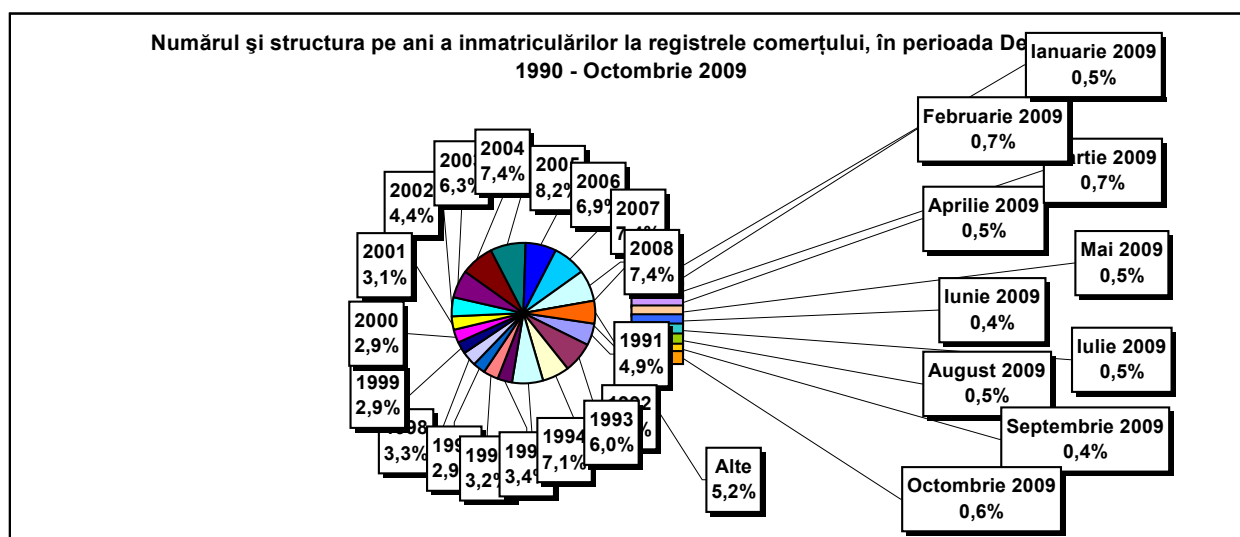

**Numărul înmatriculărilor la registrele comerțului, pe județe și
surse de proveniență a capitalului,
în perioada Decembrie 1990 - Octombrie 2009**

Județul	Total		din care:							Ierarhia în funcție de: *
			Capital privat				Capital majoritar de stat		Capital mixt (stat+privat)	
			din care:				din care:			
			PF	Societăți comerciale	SC	APJ	RA	Societăți comerciale	Societăți comerciale	
Nr.	%	Nr.	Nr.	Nr.	Nr.	Nr.	Nr.	Nr.		
0	1	2	3	4	5	6	7	8	9	10
Total ROMÂNIA	1947556	100,0	534294	1393223	2048	5581	1386	2392	8632	X
ALBA	31215	1,6	11364	19414	36	146	38	47	170	25
ARAD	47533	2,4	18221	28679	60	167	30	41	336	15
ARGES	49786	2,6	16253	33102	48	172	29	30	152	10
BACAU	48578	2,5	16764	31197	154	160	35	42	226	13
BIHOR	59916	3,1	16007	43285	63	151	40	62	309	8
BISTRITA-NASAUD	24117	1,2	8866	14940	46	99	28	29	109	30
BOTOSANI	23785	1,2	11258	12038	40	134	21	175	119	32
BRASOV	60902	3,1	14075	46340	58	122	49	87	172	7
BRAILA	26893	1,4	7684	18827	42	99	29	45	167	28
BUZAU	35324	1,8	10821	24104	46	152	28	42	131	22
CARAS-SEVERIN	23729	1,2	8414	14927	42	106	38	65	137	33
CALARASI	19593	1,0	6130	13163	22	87	18	77	96	38
CLUJ	90061	4,6	24156	65329	63	155	52	42	264	2
CONSTANTA	80948	4,2	16648	63358	89	208	51	51	543	3
COVASNA	16643	0,9	6237	10131	41	69	24	32	109	41
DAMBOVITA	36247	1,9	16548	19269	32	138	30	75	155	20
DOLJ	51034	2,6	11580	38946	39	167	40	58	203	9
GALATI	46116	2,4	10639	35081	35	137	30	51	143	16
GIURGIU	16189	0,8	3977	11869	16	85	23	109	110	42
GORJ	22905	1,2	5908	16552	27	184	51	83	100	34
HARGHITA	30335	1,6	13052	16830	64	90	24	43	232	26
HUNEDOARA	39465	2,0	10853	28075	33	83	42	94	285	18
IALOMITA	18139	0,9	7026	10851	27	83	15	46	91	40
IASI	63632	3,3	19722	43207	88	166	34	71	344	6
MARAMURES	49448	2,5	20141	28933	44	128	38	41	123	11
MEHEDINTI	21685	1,1	7513	13918	19	90	20	27	98	36
MURES	48827	2,5	18668	29701	68	158	30	34	168	12
NEAMT	41852	2,1	15671	25724	66	165	30	30	166	17
OLT	27026	1,4	10559	16063	27	164	26	64	123	27
PRAHOVA	64969	3,3	20889	43434	67	183	51	73	272	5
SALAJ	19358	1,0	7807	11289	41	110	19	28	64	39
SATU MARE	33065	1,7	11373	21360	41	96	19	42	134	23
SIBIU	38293	2,0	10545	27289	37	120	34	109	159	19
SUCEAVA	48446	2,5	22992	24858	73	206	31	65	221	14
TELEORMAN	22277	1,1	8049	13788	33	158	21	46	182	35
TIMIS	69083	3,5	12388	56023	69	145	38	69	351	4
TULCEA	19827	1,0	7250	12201	36	67	19	42	212	37
VASLUI	24456	1,3	11921	12210	22	110	16	41	136	29
VALCEA	31497	1,6	12716	18350	64	170	42	39	115	24
VRANCEA	23851	1,2	7620	15924	35	114	17	27	114	31
MUN. BUCURESTI	364734	18,7	31226	331960	64	143	115	105	1120	1
ILFOV	35777	1,8	4763	30684	31	94	21	13	171	21

*) numărul total al comercianților (col 1)

Tabel nr. 5

**Numărul de înmatriculări la registrele comerțului,
pe județe și categorii de comercianți,
în perioada Decembrie 1990 - Octombrie 2009**

Județul	Total		din care:							
			PF	societăți comerciale: 1404247				RA	SC	APJ
	SNC	SCS		SRL	SA					
	Nr.	%	Nr.	Nr.	Nr.	Nr.	Nr.	Nr.	Nr.	
0	1	2	3	4	5	6	7	8	9	10
Total ROMÂNIA	1947556	100,0	534294	32675	1606	1336311	33655	1386	2048	5581
ALBA	31215	1,6	11364	890	11	18156	574	38	36	146
ARAD	47533	2,4	18221	54	13	28291	697	30	60	167
ARGES	49786	2,6	16253	107	15	32324	838	29	48	172
BACAU	48578	2,5	16764	1299	4	29418	744	35	154	160
BIHOR	59916	3,1	16007	126	47	42555	927	40	63	151
BISTRITA-NASAUD	24117	1,2	8866	146	22	14489	421	28	46	99
BOTOSANI	23785	1,2	11258	468	1	11403	460	21	40	134
BRASOV	60902	3,1	14075	239	20	45448	891	49	58	122
BRAILA	26893	1,4	7684	376	12	18120	531	29	42	99
BUZAU	35324	1,8	10821	3747	46	19892	592	28	46	152
CARAS-SEVERIN	23729	1,2	8414	117	9	14529	474	38	42	106
CALARASI	19593	1,0	6130	609	3	12363	361	18	22	87
CLUJ	90061	4,6	24156	2112	21	62163	1339	52	63	155
CONSTANTA	80948	4,2	16648	311	23	62096	1522	51	89	208
COVASNA	16643	0,9	6237	148	4	9814	306	24	41	69
DAMBOVITA	36247	1,9	16548	60	8	18931	500	30	32	138
DOLJ	51034	2,6	11580	1560	8	36731	909	40	39	167
GALATI	46116	2,4	10639	1574	6	32833	862	30	35	137
GIURGIU	16189	0,8	3977	35	8	11715	330	23	16	85
GORJ	22905	1,2	5908	29	1	16200	505	51	27	184
HARGHITA	30335	1,6	13052	62	7	16501	535	24	64	90
HUNEDOARA	39465	2,0	10853	1166	98	26496	694	42	33	83
IALOMITA	18139	0,9	7026	268	12	10354	354	15	27	83
IASI	63632	3,3	19722	508	111	41971	1032	34	88	166
MARAMURES	49448	2,5	20141	1927	23	26541	606	38	44	128
MEHEDINTI	21685	1,1	7513	427	3	13272	341	20	19	90
MURES	48827	2,5	18668	37	34	29148	684	30	68	158
NEAMT	41852	2,1	15671	3293	30	21912	685	30	66	165
OLT	27026	1,4	10559	1611	1	14135	503	26	27	164
PRAHOVA	64969	3,3	20889	3122	15	39711	931	51	67	183
SALAJ	19358	1,0	7807	600	4	10477	300	19	41	110
SATU MARE	33065	1,7	11373	283	9	20763	481	19	41	96
SIBIU	38293	2,0	10545	778	49	26052	678	34	37	120
SUCEAVA	48446	2,5	22992	438	8	24100	598	31	73	206
TELEORMAN	22277	1,1	8049	272	399	12913	432	21	33	158
TIMIS	69083	3,5	12388	616	33	54509	1285	38	69	145
TULCEA	19827	1,0	7250	1363	114	10494	484	19	36	67
VASLUI	24456	1,3	11921	90	13	11861	423	16	22	110
VALCEA	31497	1,6	12716	364	6	17629	506	42	64	170
VRANCEA	23851	1,2	7620	356	10	15234	465	17	35	114
MUN. BUCURESTI	364734	18,7	31226	1038	312	324639	7197	115	64	143
ILFOV	35777	1,8	4763	49	33	30128	658	21	31	94

Tabel nr. 6

**Operațiuni efectuate în registrele comerțului,
pe județe și categorii,
în luna Octombrie 2009**

Județul	Total operațiuni efectuate		din care:					
			Înmatriculări		Mențiuni		Radieri	
	Nr.	%	Nr.	%	Nr.	%	Nr.	%
0	1	2	3	4	5	6	9	10
Total ROMÂNIA	123745	100,0	10759	8,69	104730	84,63	8256	6,67
ALBA	1496	100,0	182	12,2	1215	81,2	99	6,6
ARAD	2710	100,0	297	11,0	2343	86,5	70	2,6
ARGES	2421	100,0	271	11,2	2014	83,2	136	5,6
BACAU	2729	100,0	238	8,7	2365	86,7	126	4,6
BIHOR	4000	100,0	415	10,4	3312	82,8	273	6,8
BISTRITA-NASAUD	1223	100,0	114	9,3	981	80,2	128	10,5
BOTOSANI	942	100,0	124	13,2	772	82,0	46	4,9
BRASOV	4200	100,0	340	8,1	3666	87,3	194	4,6
BRAILA	1715	100,0	155	9,0	1198	69,9	362	21,1
BUZAU	1862	100,0	161	8,6	1592	85,5	109	5,9
CARAS-SEVERIN	964	100,0	95	9,9	787	81,6	82	8,5
CALARASI	1007	100,0	106	10,5	859	85,3	42	4,2
CLUJ	8048	100,0	526	6,5	7104	88,3	418	5,2
CONSTANTA	4187	100,0	395	9,4	3626	86,6	166	4,0
COVASNA	752	100,0	62	8,2	643	85,5	47	6,3
DAMBOVITA	1699	100,0	173	10,2	1161	68,3	365	21,5
DOLJ	2875	100,0	227	7,9	2488	86,5	160	5,6
GALATI	3901	100,0	281	7,2	2936	75,3	684	17,5
GIURGIU	920	100,0	133	14,5	763	82,9	24	2,6
GORJ	1555	100,0	106	6,8	1380	88,7	69	4,4
HARGHITA	1667	100,0	147	8,8	1520	91,2		
HUNEDOARA	3145	100,0	216	6,9	2641	84,0	288	9,2
IALOMITA	741	100,0	92	12,4	607	81,9	42	5,7
IASI	6580	100,0	524	8,0	4867	74,0	1189	18,1
MARAMURES	2277	100,0	270	11,9	1908	83,8	99	4,3
MEHEDINTI	903	100,0	117	13,0	734	81,3	52	5,8
MURES	3339	100,0	268	8,0	2929	87,7	142	4,3
NEAMT	2667	100,0	183	6,9	2193	82,2	291	10,9
OLT	1110	100,0	99	8,9	956	86,1	55	5,0
PRAHOVA	4188	100,0	399	9,5	3546	84,7	243	5,8
SALAJ	857	100,0	73	8,5	709	82,7	75	8,8
SATU MARE	1870	100,0	175	9,4	1557	83,3	138	7,4
SIBIU	1495	100,0	215	14,4	1136	76,0	144	9,6
SUCEAVA	3344	100,0	173	5,2	2730	81,6	441	13,2
TELEORMAN	707	100,0	138	19,5	508	71,9	61	8,6
TIMIS	4857	100,0	528	10,9	4046	83,3	283	5,8
TULCEA	1145	100,0	85	7,4	992	86,6	68	5,9
VASLUI	1083	100,0	102	9,4	926	85,5	55	5,1
VALCEA	1555	100,0	97	6,2	1342	86,3	116	7,5
VRANCEA	1420	100,0	102	7,2	1261	88,8	57	4,0
MUN. BUCURESTI	26579	100,0	1881	7,1	23996	90,3	702	2,6
ILFOV	3010	100,0	474	15,7	2421	80,4	115	3,8

*) ca urmare a efectului Legii nr. 314/2001, art.1 și art. 6

*** Sub 0,01%

Tabel nr. 7

**Numărul de înmatriculări la registrele comerțului,
pe județe și surse de proveniență a capitalului,
în luna Octombrie 2009**

Județul	Total		din care:						Ierarhia în funcție de: *	
			Capital privat			Capital majoritar de stat		Capital mixt (stat+privat)		
			din care:			din care:				
			PF	Societăți comerciale	SC	APJ	RA	Societăți comerciale		Societăți comerciale
Nr.	%	Nr.	Nr.		Nr.	Nr.	Nr.			
0	1	2	3	4	5	6	7	8	9	10
Total ROMÂNIA	10759	100,0	4555	6183	1	17		2	1	X
ALBA	182	1,7	93	89						20
ARAD	297	2,8	132	165						10
ARGES	271	2,5	101	170						12
BACAU	238	2,2	119	119						15
BIHOR	415	3,9	241	173		1				6
BISTRITA-NASAUD	114	1,1	37	77						31
BOTOSANI	124	1,2	60	61		2		1		29
BRASOV	340	3,2	161	178		1				9
BRAILA	155	1,4	96	59						25
BUZAU	161	1,5	71	90						24
CARAS-SEVERIN	95	0,9	48	47						38
CALARASI	106	1,0	45	61						32
CLUJ	526	4,9	179	344		2		1		3
CONSTANTA	395	3,7	150	244		1				8
COVASNA	62	0,6	41	21						42
DAMBOVITA	173	1,6	98	75						22
DOLJ	227	2,1	98	129						16
GALATI	281	2,6	125	156						11
GIURGIU	133	1,2	31	102						28
GORJ	106	1,0	47	59						33
HARGHITA	147	1,4	71	75					1	26
HUNEDOARA	216	2,0	94	122						17
IALOMITA	92	0,9	41	51						39
IASI	524	4,9	250	274						4
MARAMURES	270	2,5	185	84	1					13
MEHEDINTI	117	1,1	90	26		1				30
MURES	268	2,5	144	124						14
NEAMT	183	1,7	95	88						19
OLT	99	0,9	46	53						36
PRAHOVA	399	3,7	181	217		1				7
SALAJ	73	0,7	35	38						41
SATU MARE	175	1,6	90	83		2				21
SIBIU	215	2,0	133	82						18
SUCEAVA	173	1,6	94	79						23
TELEORMAN	138	1,3	47	90		1				27
TIMIS	528	4,9	152	374		2				2
TULCEA	85	0,8	45	39		1				40
VASLUI	102	0,9	68	34						34
VALCEA	97	0,9	55	42						37
VRANCEA	102	0,9	49	52		1				35
MUN. BUCURESTI	1881	17,5	540	1340		1				1
ILFOV	474	4,4	77	397						5

**Numărul de înmatriculări la registrele comerțului,
pe județe și categorii de comercianți,
în luna Octombrie 2009**

Județul	Total		din care:							
			PF	societați comerciale: 6186				RA	SC	APJ
				SNC	SCS	SRL	SA			
				Nr.	Nr.	Nr.	Nr.			
Nr.	%	Nr.	Nr.	Nr.	Nr.	Nr.	Nr.	Nr.		
0	1	2	3	4	5	6	7	8	9	10
Total ROMÂNIA	10759	100,0	4555	1	1	6151	33		1	17
ALBA	182	1,7	93			89				
ARAD	297	2,8	132			164	1			
ARGES	271	2,5	101			170				
BACAU	238	2,2	119			117	2			
BIHOR	415	3,9	241			172	1			1
BISTRITA-NASAUD	114	1,1	37			77				
BOTOSANI	124	1,2	60			61	1			2
BRASOV	340	3,2	161			177	1			1
BRAILA	155	1,4	96			58	1			
BUZAU	161	1,5	71			90				
CARAS-SEVERIN	95	0,9	48			47				
CALARASI	106	1,0	45			61				
CLUJ	526	4,9	179			344	1			2
CONSTANTA	395	3,7	150			244				1
COVASNA	62	0,6	41			21				
DAMBOVITA	173	1,6	98			75				
DOLJ	227	2,1	98			129				
GALATI	281	2,6	125			155	1			
GIURGIU	133	1,2	31			102				
GORJ	106	1,0	47			58	1			
HARGHITA	147	1,4	71			76				
HUNEDOARA	216	2,0	94			122				
IALOMITA	92	0,9	41			51				
IASI	524	4,9	250	1		271	2			
MARAMURES	270	2,5	185			83	1		1	
MEHEDINTI	117	1,1	90			26				1
MURES	268	2,5	144			123	1			
NEAMT	183	1,7	95			87	1			
OLT	99	0,9	46			53				
PRAHOVA	399	3,7	181			216	1			1
SALAJ	73	0,7	35			37	1			
SATU MARE	175	1,6	90			83				2
SIBIU	215	2,0	133			82				
SUCEAVA	173	1,6	94			79				
TELEORMAN	138	1,3	47			90				1
TIMIS	528	4,9	152			373	1			2
TULCEA	85	0,8	45			39				1
VASLUI	102	0,9	68			34				
VALCEA	97	0,9	55			42				
VRANCEA	102	0,9	49			52				1
MUN. BUCURESTI	1881	17,5	540			1329	11			1
ILFOV	474	4,4	77		1	392	4			

**Numărul de înmatriculări la registrele comerțului,
pe domenii de activitate* și categorii de comercianți,
în luna Octombrie 2009**

Diviziune CAEN	Domeniul de activitate	Total		din care:								
				PF	societăți comerciale: 6186				RA	SC	APJ	
					SNC	SCS	SRL	SA				
					Număr	Număr	Număr	Număr				Număr
0	1	2	3	4	5	6	7	8	9	10	11	
	Total ROMÂNIA	10760	100,0	4556	1	1	6151	33			1	17
1	Agricultura, vanatoare si servicii anexe	694	6,4	314			370				1	9
2	Silvicultura si exploatare forestiera	51	0,5	17			34					
3	Pescuitul si acvacultura	32	0,3	17			15					
5	Extractia carbunelui superior si inferior											
6	Extractia petrolului brut si a gazelor naturale	1	0,0				1					
7	Extractia minereurilor metalifere											
8	Alte activitati extractive	9	0,1				9					
9	Activitati de servicii anexe extractiei	1	0,0				1					
10	Industria alimentara	115	1,1	40			75					
11	Fabricarea bauturilor	21	0,2	12			9					
12	Fabricarea produselor din tutun											
13	Fabricarea produselor textile	14	0,1	8			6					
14	Fabricarea articolelor de imbracaminte	61	0,6	27			34					
15	Tabacirea si finisarea pieilor; fabricarea articolelor de voiaj si marochinarie, harnasamentelor si incaltamintei; prepararea si vopsirea blanurilor	18	0,2	3			15					
16	Prelucrarea lemnului, fabricarea produselor din lemn si pluta, cu exceptia mobilei; fabricarea articolelor din paie si din alte materiale vegetale impletite	61	0,6	14			47					
17	Fabricarea hartiei si a produselor din hartie	11	0,1	1			10					
18	Tiparire si reproducerea pe suporti a inregistrarilor	24	0,2	5			19					
19	Fabricarea produselor de cocserie si a produselor obtinute din prelucrarea titeiului											
20	Fabricarea substantelor si a produselor chimice	8	0,1				8					
21	Fabricarea produselor farmaceutice de baza si a preparatelor farmaceutice	3	0,0				3					
22	Fabricarea produselor din cauciuc si mase plastice	35	0,3	3			32					
23	Fabricarea altor produse din minerale nemetalice	29	0,3	6			23					
24	Industria metalurgica	2	0,0	1			1					
25	Industria constructiilor metalice si a produselor din metal, exclusiv masini, utilaje si instalatii	93	0,9	40			52	1				
26	Fabricarea calculatoarelor si a produselor electronice si optice	12	0,1				11	1				
27	Fabricarea echipamentelor electrice	7	0,1				7					
28	Fabricarea de masini, utilaje si echipamente n.c.a.	8	0,1	1			7					
29	Fabricarea autovehiculelor de transport rutier, a remorcilor si semiremorcilor											
30	Fabricarea altor mijloace de transport	4	0,0				4					
31	Fabricarea de mobila	47	0,4	19			28					
32	Alte activitati industriale n.c.a.	36	0,3	25			11					
33	Repararea, intretinerea si instalarea masinilor si echipamentelor	49	0,5	24			25					
35	Productia si furnizarea de energie electrica si termica, gaze, apa calda si aer conditionat	40	0,4				40					
36	Captarea, tratarea si distributia apei	3	0,0	1				2				
37	Colectarea si epurarea apelor uzate	5	0,05				5					
38	Colectarea, tratarea si eliminarea deseurilor; activitati de recuperare a materialelor reciclabile	42	0,39	6			35	1				
39	Activitati si servicii de decontaminare	1	0,01				1					
41	Constructii de cladiri	379	3,52	51			325	3				
42	Lucrari de geniu civil	44	0,41	2			41	1				
43	Lucrari speciale de constructii	379	3,52	144			235					
45	Comert cu ridicata si cu amanuntul, intretinerea si repararea autovehiculelor si motocicletelor	311	2,89	107			204					

Tabel nr. 10

**Numărul societăților comerciale înmatriculate
și valoarea capitalului social subscris, pe județe,
în luna Octombrie 2009**

Județul	Total societăți comerciale înmatriculate		Valoarea capitalului social subscris		Valoarea medie a capitalului social subscris pe societate
	Nr.	%	mii Ron	%	mii Ron
0	1	2	3	4	5
Total ROMÂNIA	6186	100,0	902955,8	100,0	146,0
ALBA	89	1,4	282,1	0,0	3,2
ARAD	165	2,7	13667,3	1,5	82,8
ARGES	170	2,7	240,7	0,0	1,4
BACAU	119	1,9	14067,0	1,6	118,2
BIHOR	173	2,8	6317,7	0,7	36,5
BISTRITA-NASAUD	77	1,2	209,3	0,0	2,7
BOTOSANI	62	1,0	1014,6	0,1	16,4
BRASOV	178	2,9	771,2	0,1	4,3
BRAILA	59	1,0	133,3	0,0	2,3
BUZAU	90	1,5	9483,9	1,1	105,4
CARAS-SEVERIN	47	0,8	473,3	0,1	10,1
CALARASI	61	1,0	50,4	***	0,8
CLUJ	345	5,6	2917,8	0,3	8,5
CONSTANTA	244	3,9	222,8	0,0	0,9
COVASNA	21	0,3	8,5	***	0,4
DAMBOVITA	75	1,2	17,0	***	0,2
DOLJ	129	2,1	305,1	0,0	2,4
GALATI	156	2,5	1142,8	0,1	7,3
GIURGIU	102	1,6	484,7	0,1	4,8
GORJ	59	1,0	171,7	0,0	2,9
HARGHITA	76	1,2	141,5	0,0	1,9
HUNEDOARA	122	2,0	40,5	***	0,3
IALOMITA	51	0,8	20,1	***	0,4
IASI	274	4,4	7800,6	0,9	28,5
MARAMURES	84	1,4	1864,3	0,2	22,2
MEHEDINTI	26	0,4	60,6	***	2,3
MURES	124	2,0	56,6	***	0,5
NEAMT	88	1,4	253,8	0,0	2,9
OLT	53	0,9	142,4	0,0	2,7
PRAHOVA	217	3,5	698,3	0,1	3,2
SALAJ	38	0,6	414,5	0,0	10,9
SATU MARE	83	1,3	119,7	0,0	1,4
SIBIU	82	1,3	31,2	***	0,4
SUCEAVA	79	1,3	358,7	0,0	4,5
TELEORMAN	90	1,5	378,4	0,0	4,2
TIMIS	374	6,0	849,9	0,1	2,3
TULCEA	39	0,6	13,4	***	0,3
VASLUI	34	0,5	10,5	***	0,3
VALCEA	42	0,7	21,4	***	0,5
VRANCEA	52	0,8	36,4	***	0,7
MUN. BUCURESTI	1340	21,7	199600,2	22,1	149,0
ILFOV	397	6,4	638061,8	70,7	1607,2

Tabel nr. 11

**Numărul societăților comerciale înmatriculate
și valoarea capitalului social subscris, pe forme juridice,
în luna Octombrie 2009**

Forma juridică	Total societăți comerciale înmatriculate		Valoarea capitalului social subscris		Valoarea medie a capitalului social subscris pe societate
	Nr.	%	mil. Lei	%	mil. Lei
0	1	2	3	4	5
Total ROMÂNIA	6186	100,0	902955,8	100,0	146,6
SNC	1	0,0	0,01	***	
SCS	1	0,0	0,00	***	
SA	33	0,5	512840,26	56,8	23310,9
SRL	6151	99,4	390115,57	43,2	63,6

Notă: La calculul mediei au fost excluse succursalele datorită faptului că acestea, conform Legii nr. 31/1990, nu au personalitate juridică

*** Sub 0,01%

Grafic nr. 5

