



MINISTERUL JUSTIȚIEI

OFICIUL NAȚIONAL AL REGISTRULUI COMERȚULUI

București, Bd. Unirii nr. 74, Bl. J3b, tronson II+III, sector 3; Telefon: +40 21 316.08.04, 316.08.10; Fax: +40 21 316.08.03; Cod poștal: 030837

Website: www.onrc.ro; E-mail: onrc@onrc.ro; Cod identificare Fiscală: 14942091

Operațiuni în Registrul Central al Comerțului

SINTEZĂ STATISTICĂ

A DATELOR DIN REGISTRUL CENTRAL AL COMERȚULUI
-la 29 Februarie 2012 – date provizorii-

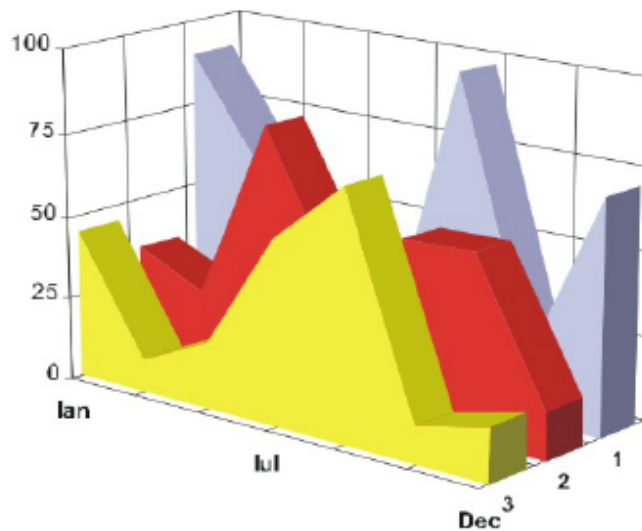

- Numărul 243 -

MINISTERUL JUSTIȚIEI

OFICIUL NAȚIONAL AL REGISTRULUI

COMERȚULUI

- Operațiunile de înmatriculare a comercianților, de mențiuni și radieri se efectuează în temeiul Legii nr.26/1990, republicată, Legii nr 31/1990.
- Prezenta lucrare reflectă evoluția operațiunilor la Oficiul Registrului Comerțului de pe lângă Tribunalul București și la Oficiile Registrului Comerțului de pe lângă tribunalele județene.
- Informațiile din Registrul Central al Comerțului se referă la operațiunile pentru care legea prevede obligația de a fi înregistrate în registrele comerțului ținute de cele 42 de oficii ale registrului comerțului de pe lângă tribunale.

Reproducerea conținutului acestei publicații, integrală sau parțială, în forma originală sau modificată, precum și stocarea într-un sistem de regăsire sau transmiterea sub orice formă și prin orice mijloace sunt interzise fără autorizarea scrisă a Ministerului Justiției – Oficiul Național al Registrului Comerțului.
Utilizarea conținutului acestei publicații, cu titlu explicativ sau justificativ, în articole, studii, cărți este autorizată cu indicarea clară și precisă a sursei.

CUPRINS

1.Precizări.....	4
2.1. Date pentru perioada Decembrie 1990 - Februarie 2012.....	6
Tabel nr. 1 - Operațiuni efectuate pe categorii, în registrele comerțului, în perioada Decembrie 1990 - Februarie 2012, pe total țară și județe, - ponderi ale județelor în totalul pe țară -.....	6
Tabel nr. 2 - Operațiuni efectuate pe categorii, în registrele comerțului, în perioada Decembrie 1990 - Februarie 2012, pe total țară și județe, - ponderi ale categoriilor de operațiuni în totalul fiecărui județ -.....	7
Tabel nr. 3 - Numărul și structura pe ani a înmatriculărilor la registrele comerțului, în perioada Decembrie 1990 - Februarie 2012.....	8
Grafic nr. 1 - Numărul și structura pe ani a înmatriculărilor la registrele comerțului, în perioada Decembrie 1990 - Februarie 2012.....	8
Tabel nr. 4 - Numărul de înmatriculări la registrele comerțului, pe județe și surse de proveniență a capitalului, în perioada Decembrie 1990 - Februarie 2012.....	9
Tabel nr. 5 - Numărul înmatriculărilor la registrele comerțului, pe județe și categorii de comercianți, în perioada Decembrie 1990 - Februarie 2012.....	10
2.2. Date pentru luna Februarie 2012.....	11
Tabel nr. 6 - Operațiuni efectuate în registrele comerțului, pe județe și categorii, în luna Februarie 2012.....	11
Tabel nr. 7 - Numărul de înmatriculări la registrele comerțului, pe județe și categorii de comercianți, în luna Februarie 2012.....	12
Tabel nr. 8 - Numărul de înmatriculări la registrele comerțului, pe județe și surse de proveniență a capitalului, în luna Februarie 2012.....	13
Tabel nr. 9 - Numărul de înmatriculări la registrele comerțului, pe domenii de activitate* și categorii de comercianți, în luna Februarie 2012.....	14
Tabel nr. 10 - Numărul societăților comerciale înmatriculate și valoarea capitalului social subscris, pe județe, în luna Februarie 2012.....	16
Tabel nr. 11 - Numărul societăților comerciale înmatriculate și valoarea capitalului social subscris, pe forme juridice, în luna Februarie 2012.....	17
Grafic nr. 2 - Valoarea medie a capitalului social subscris pe societate comercială în luna Februarie 2012 - milioane lei -.....	17

Precizări

Oficiul Registrului Comerțului este constituit în temeiul Legii nr. 26/1990, republicată cu modificările și completările ulterioare, funcționează ca instituție din decembrie 1990 și este structurat pe două niveluri:

- nivel național reprezentat de Oficiul Național al Registrului Comerțului organizat în subordinea Ministerului Justiției.
- nivel local reprezentat de cele 42 de birouri ale registrului comerțului de pe lângă tribunale, organizate în subordinea Oficiului Național al Registrului Comerțului.

Categoriile de persoane care au obligația înscrierii în registrul comerțului sunt:

- persoanele fizice: persoanele fizice autorizate, întreprinderile individuale și întreprinderile familiale care exercită în mod obișnuit acte de comerț ;
- persoanele juridice reprezentate de: societățile comerciale, societățile și companiile naționale, institutele naționale de cercetare-dezvoltare, regiile autonome, societățile cooperative, cooperativele agricole, organizațiile cooperatiste, grupurile de interes economic, grupurile europene de interes economic, societățile europene, societățile cooperative europene, filialele societăților comerciale având regimul juridic de înființare, funcționare și înmatriculare al formei juridice de societate comercială în care s-au constituit.

Termeni utilizați în grafice și tabele

- Număr societăți comerciale, funcție de tabel, reprezintă: numărul de societăți comerciale constituite în perioada de referință, numărul de societăți comerciale radiate din registrul comerțului. Sunt incluse următoarele forme de organizare: societățile cu răspundere limitată, societățile pe acțiuni, societățile în comandită pe acțiuni, societățile în comandită simplă, societățile în nume colectiv și filialele acestora.
- Valoarea capitalului social subscris:
 - total, exprimat în moneda națională: valoarea capitalului social obținută prin însumarea valorilor subscrise (în numerar și în natură) în moneda națională (lei).
- Regiuni de dezvoltare economică:
 - Nord-Est:* Suceava, Botoșani, Neamț, Iași, Bacău, Vaslui.
 - Sud-Est:* Vrancea, Galați, Buzău, Brăila, Tulcea, Constanța.
 - Sud-Muntenia:* Argeș, Dâmbovița, Prahova, Teleorman, Giurgiu, Călărași, Ialomița.
 - Sud-Vest Oltenia:* Gorj, Vâlcea, Dolj, Mehedinți, Olt.
 - Vest:* Arad, Caraș-Severin, Hunedoara, Timiș.
 - Nord-Vest:* Bihor, Bistrița, Cluj, Satu Mare, Sălaj, Maramureș.
 - Centru:* Alba, Brașov, Covasna, Harghita, Mureș, Sibiu.
 - București-Ilfov:* București, Ilfov.

Codul CAEN – Clasificarea Activităților din Economia Națională aprobată prin HG nr 656/1997, modificată prin Ordinele Președintelui Institutului Național de Statistică nr. 601/2002, și nr. 337/2007, este compatibilă cu clasificarea folosită pe plan internațional în raportările statistice și documentele oficiale. Activitățile sunt clasificate după principiul omogenității, pe secțiuni, diviziuni, grupe și clase.

Abrevieri utilizate

- PF – Persoane fizice; în această categorie sunt incluse următoarele forme de organizare: persoanele fizice și asociațiile familiale înregistrate până la data de 25.04.2008, persoanele fizice autorizate, întreprinderile individuale și întreprinderile familiale.
- SNC – Societate în nume colectiv
- SCS – Societate în comandită simplă
- SCA – Societate în comandită pe acțiuni
- SA – Societate pe acțiuni
- SRL – Societate cu răspundere limitată
- RA – Regie autonomă
- SC – Societate cooperativă
- APJ – Alte persoane juridice, care au obligația înregistrării în registrul comerțului: institutelor naționale de cercetare-dezvoltare, grupurile de interes economic, grupurile europene de interes economic, societățile europene, societățile cooperative europene, cooperativele agricole, organizațiile cooperatiste.

Surse de informații

Sistemul informatic unitar al registrului comerțului este proiectat de Oficiul Național al Registrului Comerțului, în conformitate cu prevederile actelor normative în vigoare cu incidență în domeniu. Sursa de informații o constituie registrele comerțului, organizate în sistem computerizat, ținute de oficiile registrului comerțului de pe lângă tribunal.

**Operațiuni efectuate pe categorii, în registrele comerțului,
în perioada Decembrie 1990 - Februarie 2012, pe total țară și județe,
- ponderi ale județelor în totalul pe țară -**

Județul	Total operațiuni efectuate		din care:					
			Înmatriculări		Mențiuni		Radieri	
	Nr.	%	Nr.	%	Nr.	%	Nr.	%
0	1	2	3	4	5	6	7	8
Total ROMÂNIA	15.449.496	100,00	2.248.569	100,00	12.308.910	100,00	892.017	100,00
ALBA	234.004	1,51	39.459	1,75	181.910	1,48	12.635	1,42
ARAD	364.265	2,36	54.369	2,42	287.115	2,33	22.781	2,55
ARGES	373.202	2,42	57.933	2,58	297.518	2,42	17.751	1,99
BACAU	356.651	2,31	55.554	2,47	276.674	2,25	24.423	2,74
BIHOR	467.365	3,03	70.604	3,14	372.407	3,03	24.354	2,73
BISTRITA-NASAUD	189.649	1,23	30.452	1,35	147.823	1,20	11.374	1,28
BOTOSANI	145.599	0,94	27.889	1,24	105.859	0,86	11.851	1,33
BRASOV	593.107	3,84	68.627	3,05	500.170	4,06	24.310	2,73
BRAILA	233.790	1,51	31.357	1,39	192.545	1,56	9.888	1,11
BUZAU	267.390	1,73	40.011	1,78	209.584	1,70	17.795	1,99
CARAS-SEVERIN	177.210	1,15	27.120	1,21	137.305	1,12	12.785	1,43
CALARASI	140.295	0,91	22.496	1,00	108.054	0,88	9.745	1,09
CLUJ	682.024	4,41	103.478	4,60	543.993	4,42	34.553	3,87
CONSTANTA	665.446	4,31	91.691	4,08	535.009	4,35	38.746	4,34
COVASNA	131.785	0,85	19.093	0,85	104.903	0,85	7.789	0,87
DAMBOVITA	221.850	1,44	42.497	1,89	159.307	1,29	20.046	2,25
DOLJ	421.302	2,73	60.569	2,69	336.728	2,74	24.005	2,69
GALATI	392.331	2,54	53.278	2,37	316.459	2,57	22.594	2,53
GIURGIU	123.668	0,80	19.223	0,85	96.640	0,79	7.805	0,87
GORJ	232.585	1,51	27.171	1,21	194.836	1,58	10.578	1,19
HARGHITA	229.888	1,49	34.933	1,55	183.065	1,49	11.890	1,33
HUNEDOARA	309.266	2,00	45.708	2,03	244.451	1,99	19.107	2,14
IALOMITA	141.025	0,91	20.688	0,92	110.126	0,89	10.211	1,14
IASI	515.705	3,34	75.681	3,37	412.792	3,35	27.232	3,05
MARAMURES	328.968	2,13	57.050	2,54	247.419	2,01	24.499	2,75
MEHEDINTI	157.824	1,02	26.690	1,19	120.009	0,97	11.125	1,25
MURES	422.761	2,74	55.207	2,46	344.325	2,80	23.229	2,60
NEAMT	324.413	2,10	47.134	2,10	255.853	2,08	21.426	2,40
OLT	183.734	1,19	31.723	1,41	138.724	1,13	13.287	1,49
PRAHOVA	518.372	3,36	74.105	3,30	413.831	3,36	30.436	3,41
SALAJ	140.073	0,91	23.042	1,02	107.531	0,87	9.500	1,07
SATU MARE	242.751	1,57	38.418	1,71	187.636	1,52	16.697	1,87
SIBIU	336.807	2,18	44.149	1,96	275.566	2,24	17.092	1,92
SUCEAVA	362.156	2,34	55.246	2,46	280.137	2,28	26.773	3,00
TELEORMAN	164.187	1,06	26.450	1,18	128.088	1,04	9.649	1,08
TIMIS	518.638	3,36	79.414	3,53	411.908	3,35	27.316	3,06
TULCEA	180.686	1,17	22.867	1,02	147.705	1,20	10.114	1,13
VASLUI	190.404	1,23	27.797	1,24	148.991	1,21	13.616	1,53
VALCEA	236.579	1,53	36.293	1,61	183.715	1,49	16.571	1,86
VRANCEA	188.776	1,22	28.046	1,25	151.587	1,23	9.143	1,02
MUN. BUCURESTI	3.076.591	19,91	409.261	18,20	2.502.049	20,33	165.281	18,53
ILFOV	266.374	1,72	45.796	2,04	208.563	1,69	12.015	1,35

*** Sub 0,01%

Tabel nr. 2

**Operațiuni efectuate pe categorii, în registrele comerțului,
în perioada Decembrie 1990 - Februarie 2012, pe total țară și județe,
- ponderi ale categoriilor de operațiuni în totalul fiecărui județ -**

Județul	Total operațiuni efectuate		din care:					
	Nr.	%	Înmatriculări		Mențiuni		Radieri	
			Nr.	%	Nr.	%	Nr.	%
0	1	2	3	4	5	6	7	8
Total ROMÂNIA	15.449.496	100,00	2.248.569	14,55	12.308.910	79,67	892.017	5,77
ALBA	234.004	100,00	39.459	16,86	181.910	77,74	12.635	5,40
ARAD	364.265	100,00	54.369	14,93	287.115	78,82	22.781	6,25
ARGES	373.202	100,00	57.933	15,52	297.518	79,72	17.751	4,76
BACAU	356.651	100,00	55.554	15,58	276.674	77,58	24.423	6,85
BIHOR	467.365	100,00	70.604	15,11	372.407	79,68	24.354	5,21
BISTRITA-NASAUD	189.649	100,00	30.452	16,06	147.823	77,95	11.374	6,00
BOTOSANI	145.599	100,00	27.889	19,15	105.859	72,71	11.851	8,14
BRASOV	593.107	100,00	68.627	11,57	500.170	84,33	24.310	4,10
BRAILA	233.790	100,00	31.357	13,41	192.545	82,36	9.888	4,23
BUZAU	267.390	100,00	40.011	14,96	209.584	78,38	17.795	6,66
CARAS-SEVERIN	177.210	100,00	27.120	15,30	137.305	77,48	12.785	7,21
CALARASI	140.295	100,00	22.496	16,03	108.054	77,02	9.745	6,95
CLUJ	682.024	100,00	103.478	15,17	543.993	79,76	34.553	5,07
CONSTANTA	665.446	100,00	91.691	13,78	535.009	80,40	38.746	5,82
COVASNA	131.785	100,00	19.093	14,49	104.903	79,60	7.789	5,91
DAMBOVITA	221.850	100,00	42.497	19,16	159.307	71,81	20.046	9,04
DOLJ	421.302	100,00	60.569	14,38	336.728	79,93	24.005	5,70
GALATI	392.331	100,00	53.278	13,58	316.459	80,66	22.594	5,76
GIURGIU	123.668	100,00	19.223	15,54	96.640	78,14	7.805	6,31
GORJ	232.585	100,00	27.171	11,68	194.836	83,77	10.578	4,55
HARGHITA	229.888	100,00	34.933	15,20	183.065	79,63	11.890	5,17
HUNEDOARA	309.266	100,00	45.708	14,78	244.451	79,04	19.107	6,18
IALOMITA	141.025	100,00	20.688	14,67	110.126	78,09	10.211	7,24
IASI	515.705	100,00	75.681	14,68	412.792	80,04	27.232	5,28
MARAMURES	328.968	100,00	57.050	17,34	247.419	75,21	24.499	7,45
MEHEDINTI	157.824	100,00	26.690	16,91	120.009	76,04	11.125	7,05
MURES	422.761	100,00	55.207	13,06	344.325	81,45	23.229	5,49
NEAMT	324.413	100,00	47.134	14,53	255.853	78,87	21.426	6,60
OLT	183.734	100,00	31.723	17,27	138.724	75,50	13.287	7,23
PRAHOVA	518.372	100,00	74.105	14,30	413.831	79,83	30.436	5,87
SALAJ	140.073	100,00	23.042	16,45	107.531	76,77	9.500	6,78
SATU MARE	242.751	100,00	38.418	15,83	187.636	77,30	16.697	6,88
SIBIU	336.807	100,00	44.149	13,11	275.566	81,82	17.092	5,07
SUCEAVA	362.156	100,00	55.246	15,25	280.137	77,35	26.773	7,39
TELEORMAN	164.187	100,00	26.450	16,11	128.088	78,01	9.649	5,88
TIMIS	518.638	100,00	79.414	15,31	411.908	79,42	27.316	5,27
TULCEA	180.686	100,00	22.867	12,66	147.705	81,75	10.114	5,60
VASLUI	190.404	100,00	27.797	14,60	148.991	78,25	13.616	7,15
VALCEA	236.579	100,00	36.293	15,34	183.715	77,65	16.571	7,00
VRANCEA	188.776	100,00	28.046	14,86	151.587	80,30	9.143	4,84
MUN. BUCURESTI	3.076.591	100,00	409.261	13,30	2.502.049	81,33	165.281	5,37
ILFOV	266.374	100,00	45.796	17,19	208.563	78,30	12.015	4,51

*** Sub 0,01%

Tabel nr. 3

**Numărul și structura pe ani a înmatriculărilor la registrele comerțului,
în perioada Decembrie 1990 - Februarie 2012**

Perioada (anul, luna)	Număr înmatriculări. Nr.	Structura	
		%	
0	1	2	3
Total la 29 Februarie 2012, din care:	2.248.569	100,00	
Perioada 1990-2003	1.119.100	49,77	
Anul 2004	144.284	6,42	
Anul 2005	159.464	7,09	
Anul 2006	135.371	6,02	
Anul 2007	144.728	6,44	
Anul 2008	144.177	6,41	
Anul 2009	116.024	5,16	
Anul 2010	123.148	5,48	
Anul 2011	133.190	5,92	
Anul 2012, din care:	29.083	1,29	100,00
-Ianuarie	7.879		27,09
-Februarie	21.204		72,91

Notă: Coloana 2 reprezintă structura anuală a înmatriculărilor; coloana 3 reprezintă structura pe luni în anul current.

*** Sub 0,01%

Grafic nr. 1

**Numărul și structura pe ani a înmatriculărilor la registrele comerțului, în perioada
Decembrie 1990 - Februarie 2012**

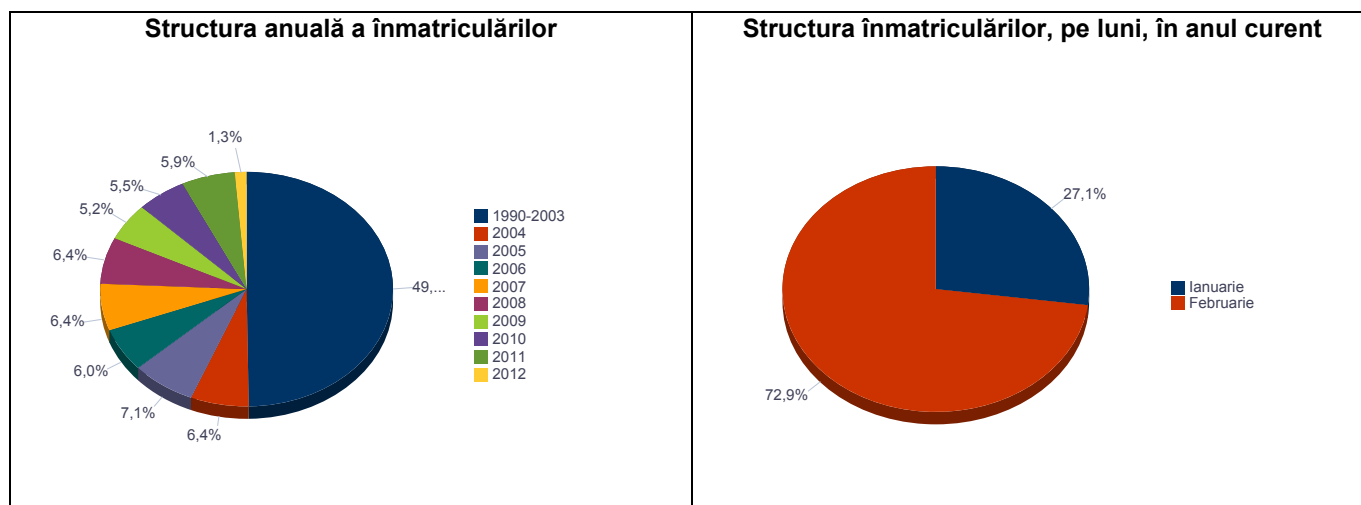

**Numărul de înmatriculări la registrele comerțului, pe județe și
surse de proveniență a capitalului,
în perioada Decembrie 1990 - Februarie 2012**

Județul	Total		din care:							Ierarhia în funcție de: *
			Capital privat				Capital majoritar de stat		Capital mixt (stat+privat)	
			din care:				din care:			
			PF	Societăți comerciale	SC	APJ	RA	Societăți comerciale	Societăți comerciale	
Nr.	%	Nr.	Nr.	Nr.	Nr.	Nr.	Nr.	Nr.		
0	1	2	3	4	5	6	7	8	9	10
Total ROMANIA	2.248.569	100,00	699.326	1.529.066	2.124	5.820	1.393	2.322	8.518	X
ALBA	39.459	1,75	17.677	21.350	36	150	38	38	170	23
ARAD	54.369	2,42	22.199	31.537	61	170	30	40	332	15
ARGES	57.933	2,58	20.903	36.593	49	177	31	29	151	10
BACAU	55.554	2,47	21.026	33.897	170	161	35	42	223	12
BIHOR	70.604	3,14	22.269	47.703	64	159	40	62	307	7
BISTRITA-NASAUD	30.452	1,35	13.746	16.388	48	103	29	29	109	29
BOTOSANI	27.889	1,24	14.326	13.024	42	186	21	171	119	31
BRASOV	68.627	3,05	17.891	50.247	62	131	49	83	164	8
BRAILA	31.357	1,39	10.301	20.674	42	102	30	43	165	28
BUZAU	40.011	1,78	13.333	26.276	46	155	28	43	130	22
CARAS-SEVERIN	27.120	1,21	10.414	16.312	42	110	38	66	138	34
CALARASI	22.496	1,00	7.906	14.289	22	93	18	75	93	39
CLUJ	103.478	4,60	31.256	71.643	63	163	52	40	261	2
CONSTANTA	91.691	4,08	21.371	69.374	102	212	51	46	535	3
COVASNA	19.093	0,85	7.953	10.861	42	72	24	32	109	42
DAMBOVITA	42.497	1,89	21.082	20.985	32	142	30	75	151	21
DOLJ	60.569	2,69	16.790	43.272	39	172	40	55	201	9
GALATI	53.278	2,37	14.612	38.267	35	140	30	51	143	16
GIURGIU	19.223	0,85	5.303	13.576	16	85	23	109	111	41
GORJ	27.171	1,21	8.867	17.863	27	184	51	79	100	33
HARGHITA	34.933	1,55	16.492	17.998	64	97	24	30	228	26
HUNEDOARA	45.708	2,03	14.620	30.554	35	85	42	92	280	19
IALOMITA	20.688	0,92	8.469	11.958	27	84	15	46	89	40
IASI	75.681	3,37	27.057	47.908	98	170	34	70	344	5
MARAMURES	57.050	2,54	25.503	31.174	46	128	38	39	122	11
MEHEDINTI	26.690	1,19	11.510	14.929	19	89	19	26	98	35
MURES	55.207	2,46	22.604	32.140	69	161	30	36	167	14
NEAMT	47.134	2,10	19.099	27.576	66	168	30	30	165	17
OLT	31.723	1,41	13.630	17.689	27	166	26	62	123	27
PRAHOVA	74.105	3,30	25.945	47.530	67	186	51	63	263	6
SALAJ	23.042	1,02	10.415	12.367	41	112	19	27	61	37
SATU MARE	38.418	1,71	14.817	23.257	43	106	21	40	134	24
SIBIU	44.149	1,96	14.013	29.673	39	123	35	109	157	20
SUCEAVA	55.246	2,46	27.563	27.078	73	220	31	61	220	13
TELEORMAN	26.450	1,18	10.588	15.423	33	168	21	39	178	36
TIMIS	79.414	3,53	16.867	61.868	70	156	38	69	346	4
TULCEA	22.867	1,02	9.115	13.374	37	67	19	43	212	38
VASLUI	27.797	1,24	14.375	13.090	23	117	16	41	135	32
VALCEA	36.293	1,61	16.189	19.660	75	177	42	37	113	25
VRANCEA	28.046	1,25	10.482	17.256	35	116	17	27	113	30
MUN. BUCURESTI	409.261	18,20	43.757	363.946	66	158	116	112	1.106	1
ILFOV	45.796	2,04	6.991	38.487	31	99	21	15	152	18

*) numărul total al comercianților (col 1)

*** Sub 0,01%

**Numărul înmatriculărilor la registrele comerțului,
pe județe și categorii de comercianți,
în perioada Decembrie 1990 - Februarie 2012**

Județul	Total		din care:							
			PF	Societăți comerciale: 1.539.906				RA	SC	APJ
	Nr.	%		Nr.	SNC	SCS	SRL			
0	1	2	3	4	5	6	7	8	9	10
Total ROMÂNIA	2.248.569	100,00	699.326	32.685	1.633	1.471.255	34.333	1.393	2.124	5.820
ALBA	39.459	1,75	17.677	890	11	20.079	578	38	36	150
ARAD	54.369	2,42	22.199	55	13	31.124	717	30	61	170
ARGES	57.933	2,58	20.903	107	15	35.805	846	31	49	177
BACAU	55.554	2,47	21.026	1.299	4	32.095	764	35	170	161
BIHOR	70.604	3,14	22.269	127	48	46.956	941	40	64	159
BISTRITA-NASAUD	30.452	1,35	13.746	146	26	15.918	436	29	48	103
BOTOSANI	27.889	1,24	14.326	468	1	12.382	463	21	42	186
BRASOV	68.627	3,05	17.891	239	22	49.323	910	49	62	131
BRAILA	31.357	1,39	10.301	376	13	19.947	546	30	42	102
BUZAU	40.011	1,78	13.333	3.747	46	22.059	597	28	46	155
CARAS-SEVERIN	27.120	1,21	10.414	118	9	15.912	477	38	42	110
CALARASI	22.496	1,00	7.906	609	3	13.476	369	18	22	93
CLUJ	103.478	4,60	31.256	2.112	21	68.427	1.384	52	63	163
CONSTANTA	91.691	4,08	21.371	311	23	68.075	1.546	51	102	212
COVASNA	19.093	0,85	7.953	148	4	10.536	314	24	42	72
DAMBOVITA	42.497	1,89	21.082	60	8	20.634	509	30	32	142
DOLJ	60.569	2,69	16.790	1.560	8	41.030	930	40	39	172
GALATI	53.278	2,37	14.612	1.574	6	36.006	875	30	35	140
GIURGIU	19.223	0,85	5.303	35	8	13.414	339	23	16	85
GORJ	27.171	1,21	8.867	29	1	17.503	509	51	27	184
HARGHITA	34.933	1,55	16.492	62	7	17.681	506	24	64	97
HUNEDOARA	45.708	2,03	14.620	1.166	98	28.961	701	42	35	85
IALOMITA	20.688	0,92	8.469	269	12	11.457	355	15	27	84
IASI	75.681	3,37	27.057	508	112	46.648	1.054	34	98	170
MARAMURES	57.050	2,54	25.503	1.928	23	28.766	618	38	46	128
MEHEDINTI	26.690	1,19	11.510	427	3	14.277	346	19	19	89
MURES	55.207	2,46	22.604	37	34	31.578	694	30	69	161
NEAMT	47.134	2,10	19.099	3.293	30	23.761	687	30	66	168
OLT	31.723	1,41	13.630	1.611	1	15.756	506	26	27	166
PRAHOVA	74.105	3,30	25.945	3.122	15	43.771	948	51	67	186
SALAJ	23.042	1,02	10.415	600	4	11.549	302	19	41	112
SATU MARE	38.418	1,71	14.817	283	10	22.652	486	21	43	106
SIBIU	44.149	1,96	14.013	778	50	28.420	691	35	39	123
SUCEAVA	55.246	2,46	27.563	438	8	26.307	606	31	73	220
TELEORMAN	26.450	1,18	10.588	272	399	14.532	437	21	33	168
TIMIS	79.414	3,53	16.867	617	35	60.327	1.304	38	70	156
TULCEA	22.867	1,02	9.115	1.363	114	11.666	486	19	37	67
VASLUI	27.797	1,24	14.375	90	13	12.736	427	16	23	117
VALCEA	36.293	1,61	16.189	364	6	18.927	513	42	75	177
VRANCEA	28.046	1,25	10.482	357	10	16.558	471	17	35	116
MUN. BUCURESTI	409.261	18,20	43.757	1.040	324	356.370	7.430	116	66	158
ILFOV	45.796	2,04	6.991	50	35	37.854	715	21	31	99

Tabel nr. 6

**Operațiuni efectuate în registrele comerțului,
pe județe și categorii,
în luna Februarie 2012**

Județul	Total operațiuni efectuate		din care:					
			Înmatriculări		Mențiuni		Radieri	
	Nr.	%	Nr.	%	Nr.	%	Nr.	%
0	1	2	3	4	5	6	7	8
Total ROMÂNIA	58.468	100,00	21.204	36,27	33.666	57,58	3.598	6,15
ALBA	1.275	100,00	840	65,88	371	29,10	64	5,02
ARAD	1.272	100,00	254	19,97	881	69,26	137	10,77
ARGES	1.312	100,00	345	26,30	899	68,52	68	5,18
BACAU	1.168	100,00	240	20,55	797	68,24	131	11,22
BIHOR	2.231	100,00	1.000	44,82	1.087	48,72	144	6,45
BISTRITA-NASAUD	1.447	100,00	843	58,26	529	36,56	75	5,18
BOTOSANI	952	100,00	516	54,20	392	41,18	44	4,62
BRASOV	1.339	100,00	322	24,05	938	70,05	79	5,90
BRAILA	533	100,00	136	25,52	302	56,66	95	17,82
BUZAU	510	100,00	176	34,51	296	58,04	38	7,45
CARAS-SEVERIN	439	100,00	204	46,47	223	50,80	12	2,73
CALARASI	332	100,00	101	30,42	199	59,94	32	9,64
CLUJ	2.816	100,00	1.283	45,56	1.379	48,97	154	5,47
CONSTANTA	2.473	100,00	415	16,78	1.967	79,54	91	3,68
COVASNA	437	100,00	135	30,89	261	59,73	41	9,38
DAMBOVITA	879	100,00	339	38,57	464	52,79	76	8,65
DOLJ	2.217	100,00	1.006	45,38	1.139	51,38	72	3,25
GALATI	1.227	100,00	263	21,43	901	73,43	63	5,13
GIURGIU	540	100,00	232	42,96	279	51,67	29	5,37
GORJ	1.127	100,00	586	52,00	513	45,52	28	2,48
HARGHITA	727	100,00	357	49,11	321	44,15	49	6,74
HUNEDOARA	1.171	100,00	272	23,23	766	65,41	133	11,36
IALOMITA	316	100,00	100	31,65	191	60,44	25	7,91
IASI	2.273	100,00	895	39,38	1.117	49,14	261	11,48
MARAMURES	1.612	100,00	1.006	62,41	535	33,19	71	4,40
MEHEDINTI	1.694	100,00	1.471	86,84	193	11,39	30	1,77
MURES	1.127	100,00	272	24,13	759	67,35	96	8,52
NEAMT	946	100,00	302	31,92	567	59,94	77	8,14
OLT	1.053	100,00	654	62,11	371	35,23	28	2,66
PRAHOVA	1.453	100,00	337	23,19	992	68,27	124	8,53
SALAJ	762	100,00	307	40,29	374	49,08	81	10,63
SATU MARE	1.350	100,00	485	35,93	764	56,59	101	7,48
SIBIU	1.253	100,00	372	29,69	759	60,57	122	9,74
SUCEAVA	899	100,00	337	37,49	466	51,84	96	10,68
TELEORMAN	615	100,00	350	56,91	243	39,51	22	3,58
TIMIS	2.152	100,00	575	26,72	1.460	67,84	117	5,44
TULCEA	690	100,00	295	42,75	367	53,19	28	4,06
VASLUI	762	100,00	404	53,02	289	37,93	69	9,06
VALCEA	1.140	100,00	487	42,72	595	52,19	58	5,09
VRANCEA	994	100,00	516	51,91	443	44,57	35	3,52
MUN. BUCURESTI	9.332	100,00	1.857	19,90	7.042	75,46	433	4,64
ILFOV	1.621	100,00	317	19,56	1.235	76,19	69	4,26

*** Sub 0,01%

**Numărul de înmatriculări la registrele comerțului,
pe județe și categorii de comercianți,
în luna Februarie 2012**

Județul	Total		din care:							
			PF	Societăți comerciale: 5.437				RA	SC	APJ
	Nr.	%		Nr.	SNC	SCS	SRL			
0	1	2	3	4	5	6	7	8	9	10
Total ROMÂNIA	21.204	100,00	15.757	1	2	5.425	9	0	1	9
ALBA	840	3,96	750			90				
ARAD	254	1,20	138			116				
ARGES	345	1,63	217			128				
BACAU	240	1,13	158			82				
BIHOR	1.000	4,72	823			175				2
BISTRITA-NASAUD	843	3,98	768			75				
BOTOSANI	516	2,43	476			39				1
BRASOV	322	1,52	159		1	162				
BRAILA	136	0,64	84			51	1			
BUZAU	176	0,83	112			64				
CARAS-SEVERIN	204	0,96	149			55				
CALARASI	101	0,48	76			24	1			
CLUJ	1.283	6,05	964			319				
CONSTANTA	415	1,96	183			232				
COVASNA	135	0,64	102			33				
DAMBOVITA	339	1,60	271			67				1
DOLJ	1.006	4,74	853			153				
GALATI	263	1,24	138			124	1			
GIURGIU	232	1,09	182			49	1			
GORJ	586	2,76	540			46				
HARGHITA	357	1,68	322			35				
HUNEDOARA	272	1,28	171			100			1	
IALOMITA	100	0,47	76			24				
IASI	895	4,22	717			178				
MARAMURES	1.006	4,74	912			94				
MEHEDINTI	1.471	6,94	1.439			32				
MURES	272	1,28	150			122				
NEAMT	302	1,42	235			67				
OLT	654	3,08	595			59				
PRAHOVA	337	1,59	172			165				
SALAJ	307	1,45	247			59				1
SATU MARE	485	2,29	407			78				
SIBIU	372	1,75	274			98				
SUCEAVA	337	1,59	252			84				1
TELEORMAN	350	1,65	311			38				1
TIMIS	575	2,71	282			292				1
TULCEA	295	1,39	250			45				
VASLUI	404	1,91	378			26				
VALCEA	487	2,30	427			60				
VRANCEA	516	2,43	488			28				
MUN. BUCURESTI	1.857	8,76	403	1	1	1.447	5			
ILFOV	317	1,50	106			210				1

**Numărul de înmatriculări la registrele comerțului,
pe județe și surse de proveniență a capitalului,
în luna Februarie 2012**

Județul	Total		din care:							Ierarhia în funcție de: *
			Capital privat				Capital majoritar de stat		Capital mixt (stat+privat)	
			din care:				din care:			
			PF	Societăți comerciale	SC	APJ	RA	Societăți comerciale	Societăți comerciale	
Nr.	%	Nr.	Nr.	Nr.	Nr.	Nr.	Nr.	Nr.		
0	1	2	3	4	5	6	7	8	9	10
Total ROMÂNIA	21.204	100,00	15.757	5.410	1	9	0	22	5	X
ALBA	840	3,96	750	90						9
ARAD	254	1,20	138	116						34
ARGES	345	1,63	217	128						22
BACAU	240	1,13	158	82						35
BIHOR	1.000	4,72	823	174		2			1	6
BISTRITA-NASAUD	843	3,98	768	75						8
BOTOSANI	516	2,43	476	38		1		1		13
BRASOV	322	1,52	159	163						26
BRAILA	136	0,64	84	52						39
BUZAU	176	0,83	112	64						38
CARAS-SEVERIN	204	0,96	149	54				1		37
CALARASI	101	0,48	76	25						41
CLUJ	1.283	6,05	964	319						3
CONSTANTA	415	1,96	183	231				1		17
COVASNA	135	0,64	102	33						40
DAMBOVITA	339	1,60	271	67		1				23
DOLJ	1.006	4,74	853	153						4
GALATI	263	1,24	138	125						33
GIURGIU	232	1,09	182	49					1	36
GORJ	586	2,76	540	46						11
HARGHITA	357	1,68	322	35						20
HUNEDOARA	272	1,28	171	99	1			1		31
IALOMITA	100	0,47	76	24						42
IASI	895	4,22	717	177				1		7
MARAMURES	1.006	4,74	912	94						4
MEHEDINTI	1.471	6,94	1.439	32						2
MURES	272	1,28	150	119				3		31
NEAMT	302	1,42	235	67						29
OLT	654	3,08	595	59						10
PRAHOVA	337	1,59	172	165						24
SALAJ	307	1,45	247	59		1				28
SATU MARE	485	2,29	407	78						16
SIBIU	372	1,75	274	98						19
SUCEAVA	337	1,59	252	84		1				24
TELEORMAN	350	1,65	311	38		1				21
TIMIS	575	2,71	282	290		1			2	12
TULCEA	295	1,39	250	44				1		30
VASLUI	404	1,91	378	26						18
VALCEA	487	2,30	427	60						15
VRANCEA	516	2,43	488	28						13
MUN. BUCURESTI	1.857	8,76	403	1.444				10		1
ILFOV	317	1,50	106	206		1		3	1	27

*) numărul total al comercianților (col 1)

*** Sub 0,01%

**Numărul de înmatriculări la registrele comerțului,
pe domenii de activitate* și categorii de comercianți,
în luna Februarie 2012**

Diviziune CAEN	Domeniul de activitate	Total		din care:							
				PF	Societăți comerciale: 5.437				RA	SC	APJ
		Nr.	%		Nr.	SNC	SCS	SRL			
0	1	2	3	4	5	6	7	8	9	10	11
	Total ROMÂNIA	21.204	100,00	15.757	1	2	5.425	9	0	1	9
1	Agricultură, vanatoare și servicii anexe	11.849	55,88	11.729			112			1	7
2	Silvicultură și exploatare forestieră	46	0,22	18			28				
3	Pescuitul și acvacultura	43	0,20	34			9				
5	Extracția cărbunelui superior și inferior	1					1				
6	Extracția petrolului brut și a gazelor naturale										
7	Extracția minereurilor metalifere										
8	Alte activități extractive	9	0,04				9				
9	Activități de servicii anexe extracției	2					2				
10	Industria alimentară	109	0,51	38			69	1			1
11	Fabricarea băuturilor	4	0,02	1			3				
12	Fabricarea produselor din tutun	1					1				
13	Fabricarea produselor textile	16	0,08	6			10				
14	Fabricarea articolelor de îmbrăcăminte	52	0,25	17			35				
15	Tăbăcirea și finisarea pieilor; fabricarea articolelor de voiaj și marochinărie, harnașamentelor și încălțăminte; prepararea și vopsirea blănurilor	19	0,09	4			15				
16	Prelucrarea lemnului, fabricarea produselor din lemn și plută, cu excepția mobilei; fabricarea articolelor din paie și din alte materiale vegetale impletite	74	0,35	27			47				
17	Fabricarea hârtiei și a produselor din hârtie	6	0,03				6				
18	Tipărire și reproducerea pe suporturi a înregistrărilor	24	0,11	2			22				
19	Fabricarea produselor de cocserie și a produselor obținute din prelucrarea țițeiului	3	0,01				3				
20	Fabricarea substanțelor și a produselor chimice	8	0,04				8				
21	Fabricarea produselor farmaceutice de bază și a preparatelor farmaceutice										
22	Fabricarea produselor din cauciuc și mase plastice	25	0,12	3			22				
23	Fabricarea altor produse din minerale nemetalice	29	0,14	9			20				
24	Industria metalurgică	8	0,04				8				
25	Industria construcțiilor metalice și a produselor din metal, exclusiv mașini, utilaje și instalații	76	0,36	42			34				
26	Fabricarea calculatoarelor și a produselor electronice și optice	2					2				
27	Fabricarea echipamentelor electrice	3	0,01				3				
28	Fabricarea de mașini, utilaje și echipamente n.c.a.	10	0,05				10				
29	Fabricarea autovehiculelor de transport rutier, a remorcilor și semiremorcilor	1					1				
30	Fabricarea altor mijloace de transport	8	0,04	1			7				
31	Fabricarea de mobilă	34	0,16	11			23				
32	Alte activități industriale n.c.a.	39	0,18	29			10				
33	Repararea, întreținerea și instalarea mașinilor și echipamentelor	36	0,17	12			24				
35	Producția și furnizarea de energie electrică și termică, gaze, apă caldă și aer condiționat	85	0,40				85				
36	Captarea, tratarea și distribuția apei	4	0,02				4				
37	Colectarea și epurarea apelor uzate	4	0,02	1			3				
38	Colectarea, tratarea și eliminarea deșeurilor; activități de recuperare a materialelor reciclabile	58	0,27	13			44	1			
39	Activități și servicii de decontaminare										
41	Construcții de clădiri	332	1,57	57			275				
42	Lucrări de geniu civil	44	0,21	5			38	1			
43	Lucrări speciale de construcții	330	1,56	136			194				
45	Comerț cu ridicata și cu amănuntul, întreținerea și repararea autovehiculelor și motocicletelor	292	1,38	88			204				
46	Comerț cu ridicata cu excepția comerțului cu autovehicule și motociclete	802	3,78	177			624				1
47	Comerț cu amănuntul, cu excepția autovehiculelor și motocicletelor	1.712	8,07	840			872				
49	Transporturi terestre și transporturi prin conducte	522	2,46	157		1	364				

Diviziune CAEN	Domeniul de activitate	Total		din care:							
				PF	Societăți comerciale: 5.437				RA	SC	APJ
		Nr.	%		Nr.	SNC	SCS	SRL			
0	1	2	3	4	5	6	7	8	9	10	11
	Total ROMÂNIA	21.204	100,00	15.757	1	2	5.425	9	0	1	9
50	Transporturi pe apă	5	0,02				5				
51	Transporturi aeriene	62	0,29				62				
52	Depozitare și activități auxiliare pentru transporturi	78	0,37	1			77				
53	Activități de poștă și de curier	36	0,17	18			18				
55	Hoteluri și alte facilități de cazare	140	0,66	44			96				
56	Restaurante și alte activități de servicii de alimentație	379	1,79	88			291				
58	Activități de editare	42	0,20	9			33				
59	Activități de producție cinematografică, video și de programe de televiziune; înregistrări audio și activități de editare muzicală	22	0,10	5			17				
60	Activități de difuzare și transmitere de programe	13	0,06				13				
61	Telecomunicații	24	0,11	4			20				
62	Activități de servicii în tehnologia informației	316	1,49	228			88				
63	Activități de servicii informatice	83	0,39	26			57				
64	Intermedieri financiare, cu excepția activităților de asigurări și ale fondurilor de pensii	39	0,18	1			35	3			
65	Activități de asigurări, reasigurări și ale fondurilor de pensii (cu excepția celor din sistemul public de asigurări sociale)	1		1							
66	Activități auxiliare pentru intermedieri financiare, activități de asigurare și fonduri de pensii	171	0,81	131			40				
68	Tranzacții imobiliare	136	0,64	48			88				
69	Activități juridice și de contabilitate	93	0,44	41			52				
70	Activități ale direcțiilor (centralelor), birourilor administrative centralizate; activități de management și de consultanță în management	407	1,92	211			196				
71	Activități de arhitectură și inginerie; activități de testări și analiză tehnică	188	0,89	84			103	1			
72	Cercetare-dezvoltare	29	0,14	13			16				
73	Publicitate și activități de studiere a pieței	109	0,51	32			77				
74	Alte activități profesionale, științifice și tehnice	267	1,26	148	1	1	116	1			
75	Activități veterinare	16	0,08	1			15				
77	Activități de închiriere și leasing	21	0,10	1			20				
78	Activități de servicii privind forța de muncă	52	0,25	10			42				
79	Activități ale agențiilor turistice și a tur-operatorilor; alte servicii de rezervare și asistență turistică	31	0,15	5			26				
80	Activități de investigații și protecție	36	0,17				36				
81	Activități de peisagistică și servicii pentru clădiri	83	0,39	32			50	1			
82	Activități de secretariat, servicii suport și alte activități de servicii prestate în principal întreprinderilor	358	1,69	299			59				
84	Administrație publică și apărare; asigurări sociale din sistemul public										
85	Invățământ	168	0,79	100			68				
86	Activități referitoare la sănătatea umană	93	0,44	17			76				
87	Servicii combinate de îngrijire medicală și asistență socială, cu cazare	1					1				
88	Activități de asistență socială, fără cazare	1		1							
90	Activități de creație și interpretare artistică	103	0,49	80			23				
91	Activități ale bibliotecilor, arhivelor, muzeelor și alte activități culturale	6	0,03	5			1				
92	Activități de jocuri de noroc și pariuri	27	0,13	3			24				
93	Activități sportive, recreative și distractive	425	2,00	343			82				
94	Activități asociative diverse										
95	Reparații de calculatoare, de articole personale și de uz gospodăresc	103	0,49	66			37				
96	Alte activități de servicii	317	1,50	204			113				
97	Activități ale gospodăriilor private în calitate de angajator de personal casnic										

*)Domeniu de activitate declarat la înmatriculare conform clasificării codului CAEN

**Numărul societăților comerciale înmatriculate
și valoarea capitalului social subscris, pe județe,
în luna Februarie 2012**

Județul	Total societăți comerciale înmatriculate		Valoarea capitalului social subscris		Valoarea medie a capitalului social subscris pe societate mii Ron
	Nr.	%	mii Ron	%	
0	1	2	3	4	5
Total ROMANIA	5.437	100,00	13.007,41	100,00	2,39
ALBA	90	1,66	19,12	0,15	0,21
ARAD	116	2,13	99,21	0,76	0,86
ARGES	128	2,35	566,40	4,35	4,42
BACAU	82	1,51	48,25	0,37	0,59
BIHOR	175	3,22	263,49	2,03	1,51
BISTRITA-NASAUD	75	1,38	158,44	1,22	2,11
BOTOSANI	39	0,72	9,20	0,07	0,24
BRASOV	163	3,00	153,58	1,18	0,94
BRAILA	52	0,96	15,11	0,12	0,29
BUZAU	64	1,18	17,50	0,13	0,27
CARAS-SEVERIN	55	1,01	52,61	0,40	0,96
CALARASI	25	0,46	124,80	0,96	4,99
CLUJ	319	5,87	132,07	1,02	0,41
CONSTANTA	232	4,27	302,82	2,33	1,31
COVASNA	33	0,61	61,21	0,47	1,85
DAMBOVITA	67	1,23	69,85	0,54	1,04
DOLJ	153	2,81	412,91	3,17	2,70
GALATI	125	2,30	56,56	0,43	0,45
GIURGIU	50	0,92	106,04	0,82	2,12
GORJ	46	0,85	10,21	0,08	0,22
HARGHITA	35	0,64	16,90	0,13	0,48
HUNEDOARA	100	1,84	22,90	0,18	0,23
IALOMITA	24	0,44	4,81	0,04	0,20
IASI	178	3,27	304,11	2,34	1,71
MARAMURES	94	1,73	72,26	0,56	0,77
MEHEDINTI	32	0,59	31,81	0,24	0,99
MURES	122	2,24	474,19	3,65	3,89
NEAMT	67	1,23	44,42	0,34	0,66
OLT	59	1,09	41,85	0,32	0,71
PRAHOVA	165	3,03	187,25	1,44	1,13
SALAJ	59	1,09	61,40	0,47	1,04
SATU MARE	78	1,43	39,20	0,30	0,50
SIBIU	98	1,80	28,08	0,22	0,29
SUCEAVA	84	1,54	129,51	1,00	1,54
TELEORMAN	38	0,70	7,80	0,06	0,21
TIMIS	292	5,37	130,24	1,00	0,45
TULCEA	45	0,83	9,15	0,07	0,20
VASLUI	26	0,48	6,30	0,05	0,24
VALCEA	60	1,10	361,40	2,78	6,02
VRANCEA	28	0,51	13,80	0,11	0,49
MUN. BUCURESTI	1.454	26,74	8.028,54	61,72	5,52
ILFOV	210	3,86	312,11	2,40	1,49

Notă: La calculul mediei au fost excluse sucursalele datorită faptului că acestea, conform Legii nr. 31/1990, nu au personalitate juridică.

*** Sub 0,01%

**Numărul societăților comerciale înmatriculate
și valoarea capitalului social subscris, pe forme juridice,
în luna Februarie 2012**

Forma juridică	Total societăți comerciale înmatriculate		Valoarea capitalului social subscris		Valoarea medie a capitalului social subscris pe societate
	Nr.	%	mii Lei	%	mii Lei
0	1	2	3	4	5
Total ROMÂNIA	5.437	100,00	13.007,41	100,00	2,39
SA	9	0,17	906,35	6,97	100,71
SCS	2	0,04	44,00	0,34	22,00
SNC	1	0,02	0,20	***	0,20
SRL	5.425	99,78	12.056,85	92,69	2,22

Notă: La calculul mediei au fost excluse sucursalele datorită faptului că acestea, conform Legii nr. 31/1990, nu au personalitate juridică.

*** Sub 0,01%

Grafic nr. 2
Valoarea medie a capitalului social subscris pe societate comercială în luna Februarie 2012
- milioane lei -

